

EIDEIA - Análise programas de bolsa UFC por unidade acadêmica

FAC ECON ADM ATUARIA E CONTABILIDADE

Semestre 2017.1 a 2023.1

Versão 14/08/2023-011305



Análise do conjunto de programas de bolsas

- > IRA individual e geral
- > Razão entre horas matriculadas, integralizadas e curriculares previstas
- > Tempo de conclusão

Fonte dos dados: STI/UFC.

Análise unidade acadêmica geral



Legenda IRA

- **Geral Campus** – Todos os alunos da respectiva unidade acadêmica analisada que são bolsistas, independentemente do programa (Bolsas de recurso próprio UFC ou de entidades externas (FUNCAP, CNPq, etc, Bolsas Não-UFC)). (Gráfico em Azul)
- **Controle Campus** – Todos os alunos da respectiva unidade acadêmica analisada que não participam de programa de bolsa. (Gráfico em Amarelo)
- **Grupo Geral** – Todos os alunos bolsistas da UFC, independentemente do programa (Bolsas de recurso próprio UFC ou de entidades externas (FUNCAP, CNPq, etc. [Bolsas Não-UFC])). (Gráfico em Verde)
- **Grupo Controle** – Todos os alunos da UFC que não participam de programa de bolsa. (Gráfico em Vermelho)
- **Grupo Universo** – Todos os alunos da UFC. (Gráfico em Roxo)

a) Ira Individual

Evolução temporal do Ira Individual médio por semestre - Unid. Acadêmica
- FAC ECON ADM ATUARIA E CONTABILIDADE

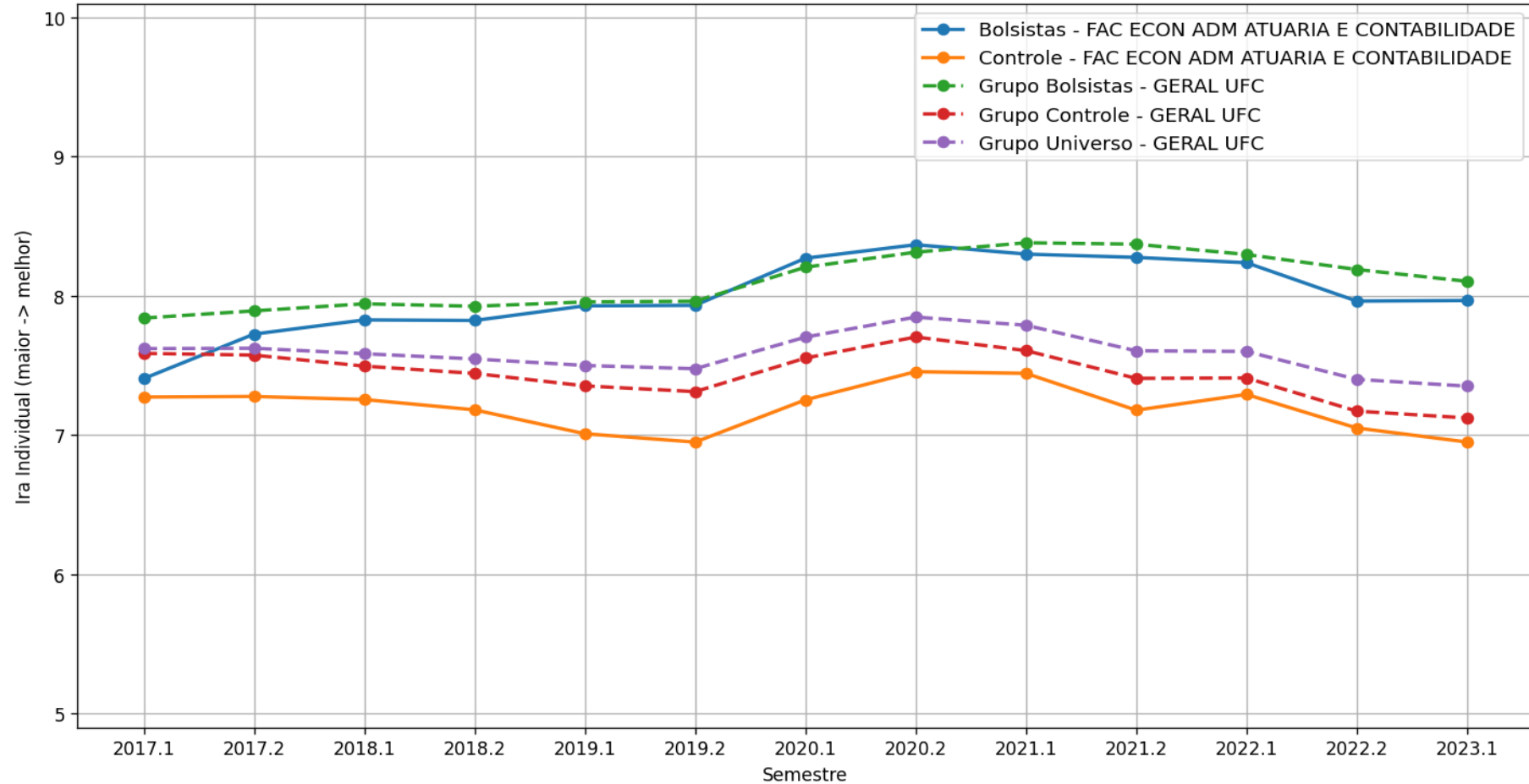

b) Ira Geral

Evolução temporal do Ira Geral médio por semestre
- FAC ECON ADM ATUARIA E CONTABILIDADE

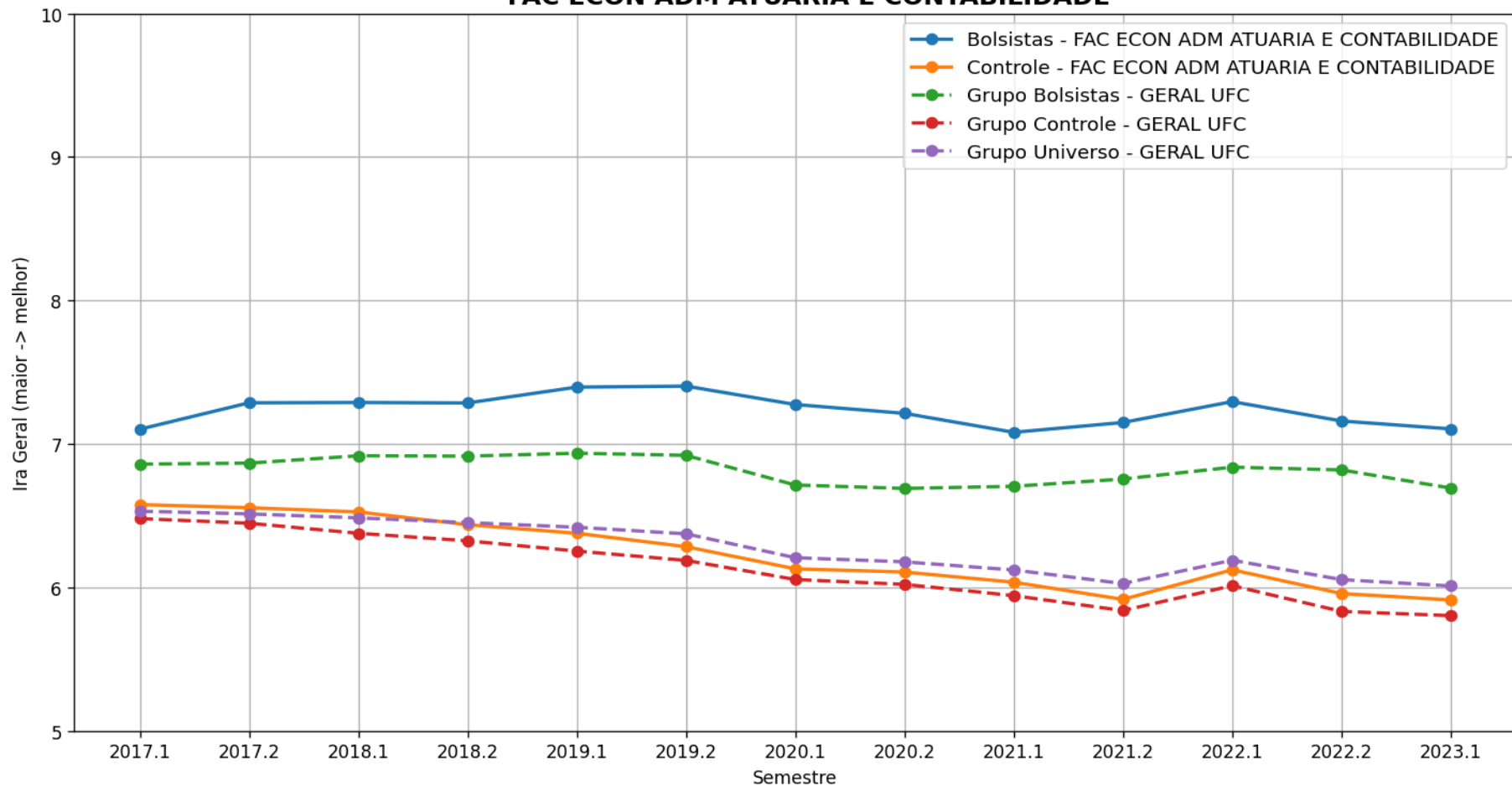

Legenda Horas

- **Geral Campus** – Todos os alunos da respectiva unidade acadêmica analisada que são bolsistas, independentemente do programa (Bolsas de recurso próprio UFC ou de entidades externas (FUNCAP, CNPq, etc, Bolsas Não-UFC)). (Gráfico em Azul)
- **Controle Campus** – Todos os alunos da respectiva unidade acadêmica analisada que não participam de programa de bolsa. (Gráfico em Amarelo)
- **Grupo Geral** – Todos os alunos bolsistas da UFC, independentemente do programa (Bolsas de recurso próprio UFC ou de entidades externas (FUNCAP, CNPq, etc. [Bolsas Não-UFC])). (Gráfico em Verde)
- **Grupo Controle** – Todos os alunos da UFC que não participam de programa de bolsa. (Gráfico em Vermelho)
- **Grupo Universo** – Todos os alunos da UFC. (Gráfico em Roxo)

c) Horas Matriculadas/Previstas

Evolução temporal da média de Horas matriculadas/Horas previstas por semestre - Unid. Acad.
- FAC ECON ADM ATUARIA E CONTABILIDADE

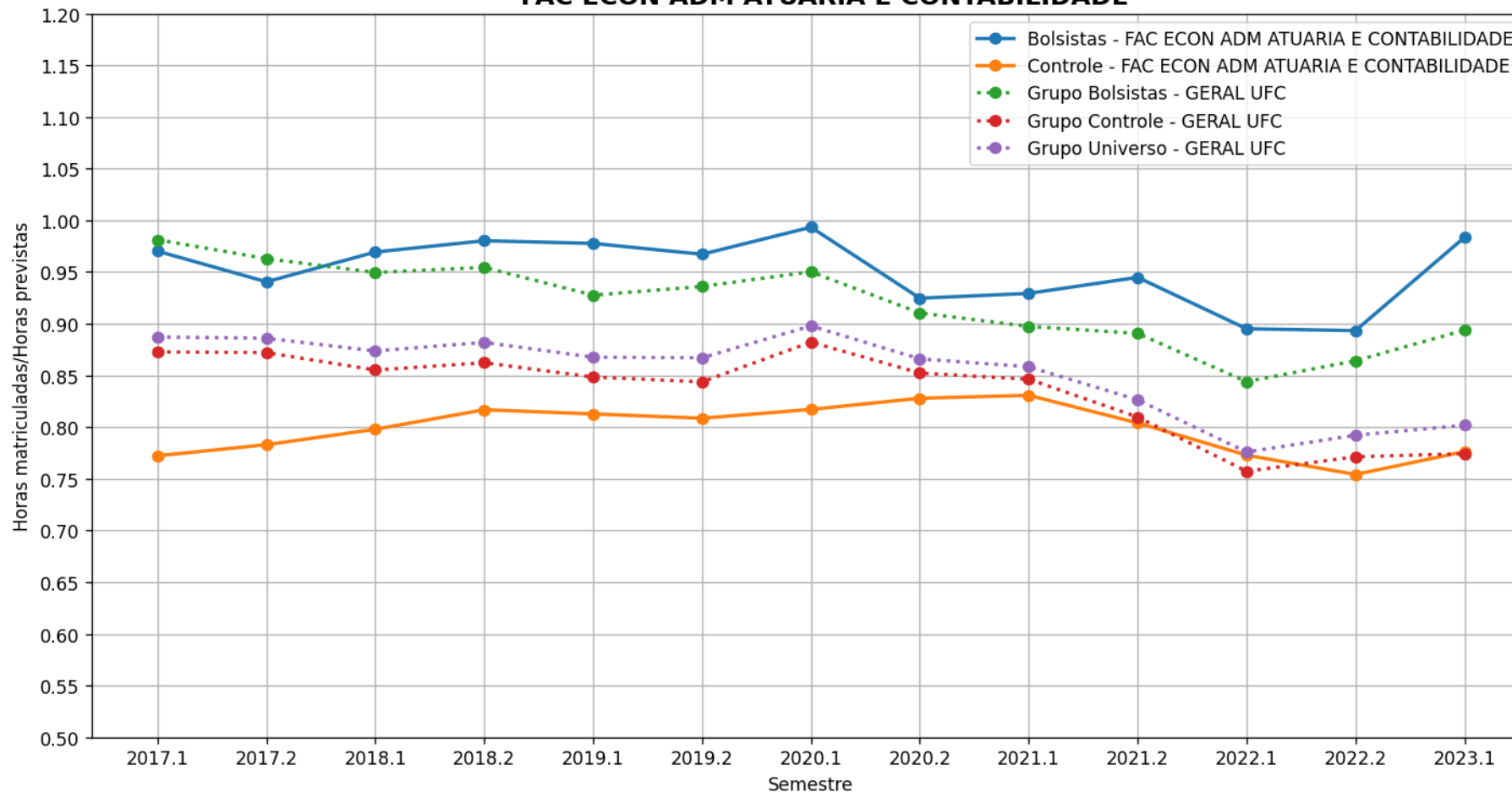

d) Horas Aprovadas/Previstas

Evolução temporal da média de Horas aprovadas/Horas previstas por semestre - Unid. Acad.
- FAC ECON ADM ATUARIA E CONTABILIDADE

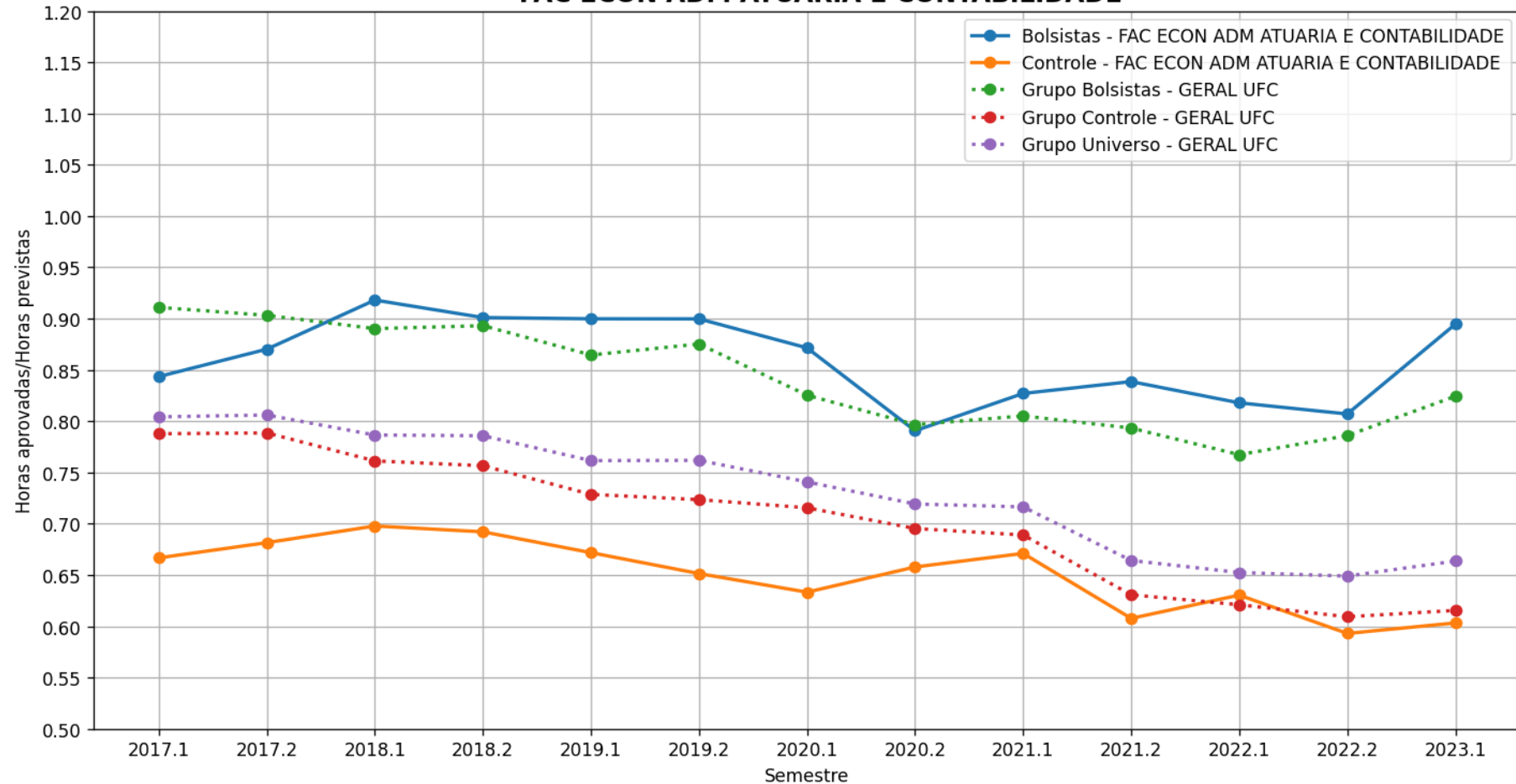

e) Horas Aprovadas/Matriculadas

Evolução temporal da média de Horas aprovadas/Horas matriculadas por semestre - Unid. Acad. - FAC ECON ADM ATUARIA E CONTABILIDADE

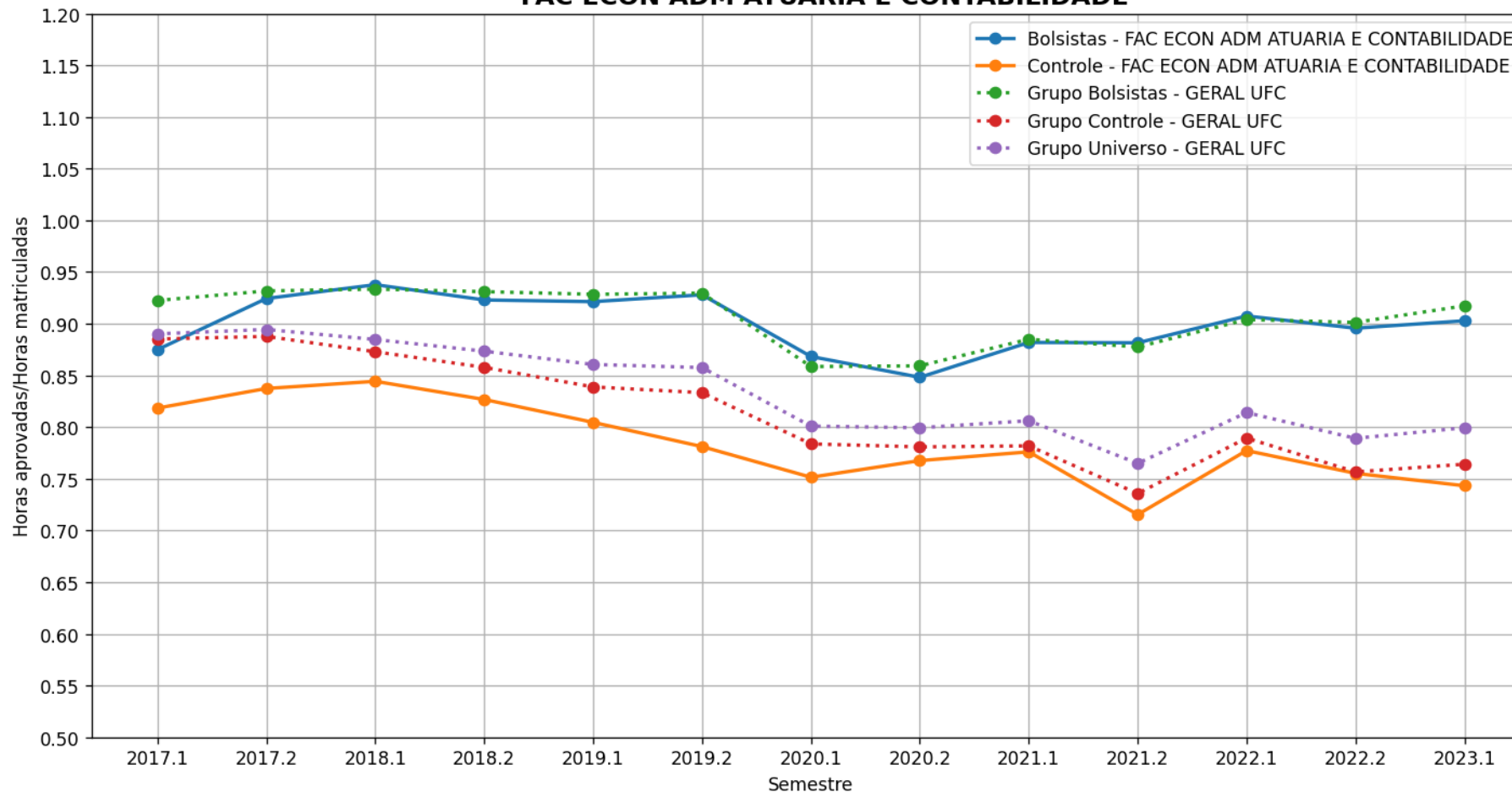

f) Tempo de conclusão de curso

- Devido aos cursos possuírem Projetos Pedagógicos do Curso (PPC) distintos, os cursos da UFC podem ter quantidades diferentes de semestres para graduação do aluno (8, 10 ou 12 semestres). Desta forma, calcula-se a diferença relativa do tempo de conclusão dos alunos e do tempo de conclusão estipulado pelo PPC do seu curso.

$$PermRel = (PermAluno) - (QtdSemestresCurso)$$

f) Tempo de conclusão de curso

Exemplo 1 : Aluno se formou e teve permanência de dez semestres, e seu curso tem duração de oito.

$$PermRel = (PermAluno) - (QtdSemestresCurso)$$

$$PermRel = 10 - 8$$

$$PermRel = + 2 \text{ Semestres}$$

Neste caso, o aluno levou mais tempo que o estipulado no curso (Ex. de motivos: Reprovações, Trancamentos, Intercâmbio no exterior, etc.)

f) Tempo de conclusão de curso

Exemplo 2 : Aluno se formou e teve permanência de sete semestres, e seu curso tem duração de dez.

$$PermRel = (PermAluno) - (QtdSemestresCurso)$$

$$PermRel = 7 - 10$$

$$PermRel = - 3 \text{ Semestres}$$

**Neste caso, o aluno levou menos tempo que o estipulado no curso
(Ex. de motivos: Aproveitamento de créditos)**

Os resultados a seguir levam em consideração apenas os formados a partir de 2017.1

Legenda Tempo de conclusão de curso

- **Geral Campus** – Todos os alunos da respectiva unidade acadêmica analisada que são bolsistas, independentemente do programa (Bolsas de recurso próprio UFC ou de entidades externas (FUNCAP, CNPq, etc, Bolsas Não-UFC)). (Gráfico em Azul)
- **Controle Campus** – Todos os alunos da respectiva unidade acadêmica analisada que não participam de programa de bolsa. (Gráfico em Amarelo)
- **Grupo Geral** – Todos os alunos bolsistas da UFC, independentemente do programa (Bolsas de recurso próprio UFC ou de entidades externas (FUNCAP, CNPq, etc. [Bolsas Não-UFC])). (Gráfico em Verde)
- **Grupo Controle** – Todos os alunos da UFC que não participam de programa de bolsa. (Gráfico em Vermelho)
- **Grupo Universo** – Todos os alunos da UFC. (Gráfico em Roxo)

f) Tempo de conclusão de curso

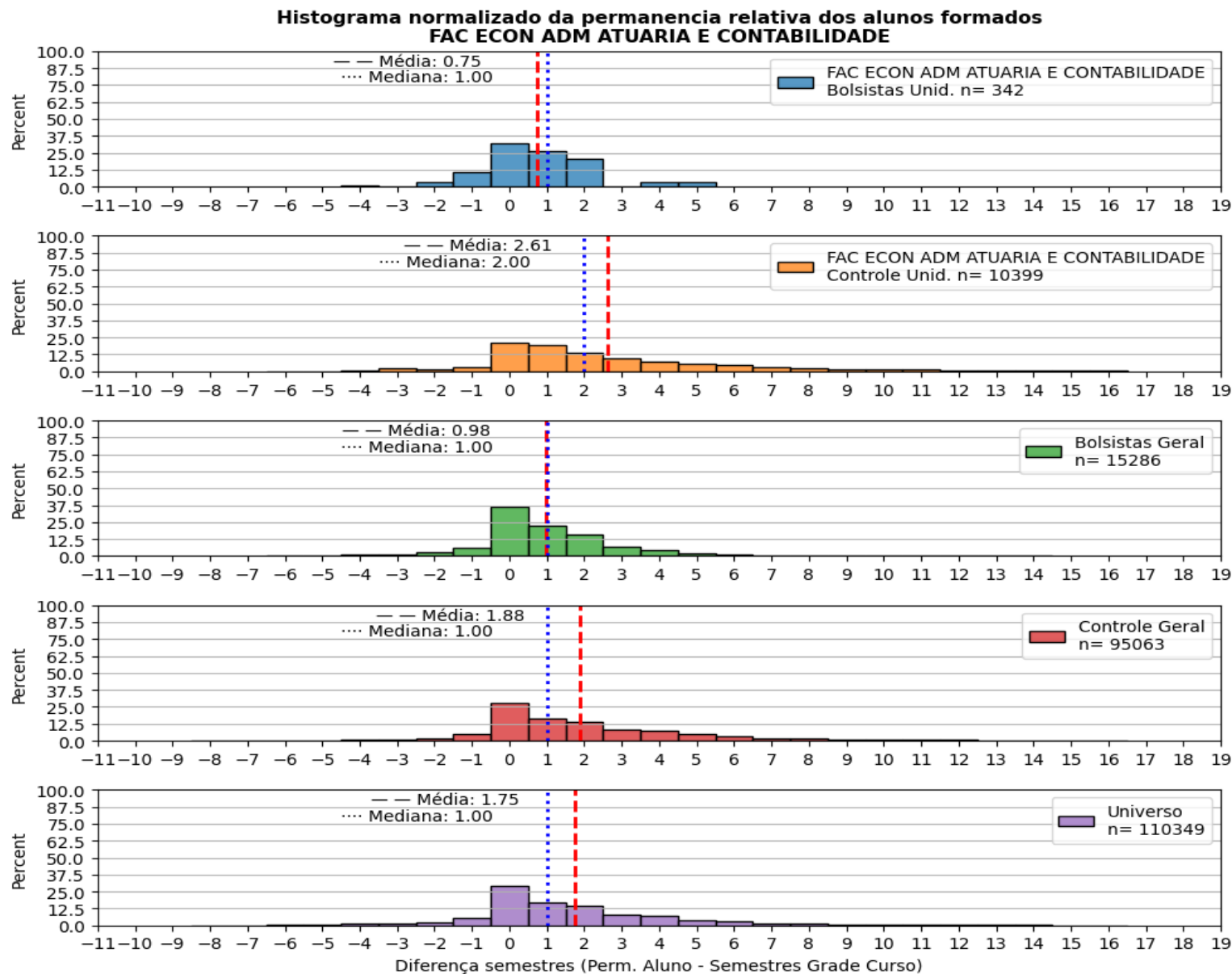

Análise Cursos



a) Ira Individual

Legenda IRA

- **Geral Curso** – Todos os alunos do respectivo curso analisado que são bolsistas, independentemente do programa (Bolsas de recurso próprio UFC ou de entidades externas (FUNCAP, CNPq, etc, Bolsas Não-UFC)). . (Gráfico em Azul)
- **Controle Curso** – Todos os alunos do curso que não participam de programa de bolsa. (Gráfico em Amarelo)
- **Controle Campus** – Todos os alunos da respectiva unidade acadêmica analisada que não participam de programa de bolsa. (Gráfico em Verde)
- **Grupo Controle** – Todos os alunos da UFC que não participam de programa de bolsa (Gráfico em Vermelho)
- **Grupo Geral** – Todos os alunos bolsistas da UFC, independentemente do programa (Bolsas de recurso próprio UFC ou de entidades externas (FUNCAP, CNPq, etc. [Bolsas Não-UFC]) .(Gráfico em Roxo)
- **Grupo Universo** – Todos os alunos da UFC. (Gráfico em Marrom)

a) IRA Individual

Evolução temporal do Ira Individual médio por semestre - Cursos
- FAC ECON ADM ATUARIA E CONTABILIDADE
ADMINISTRAÇÃO (DIURNO) - Código Curso: 657446
'Matutino e Vespertino' - BACHARELADO

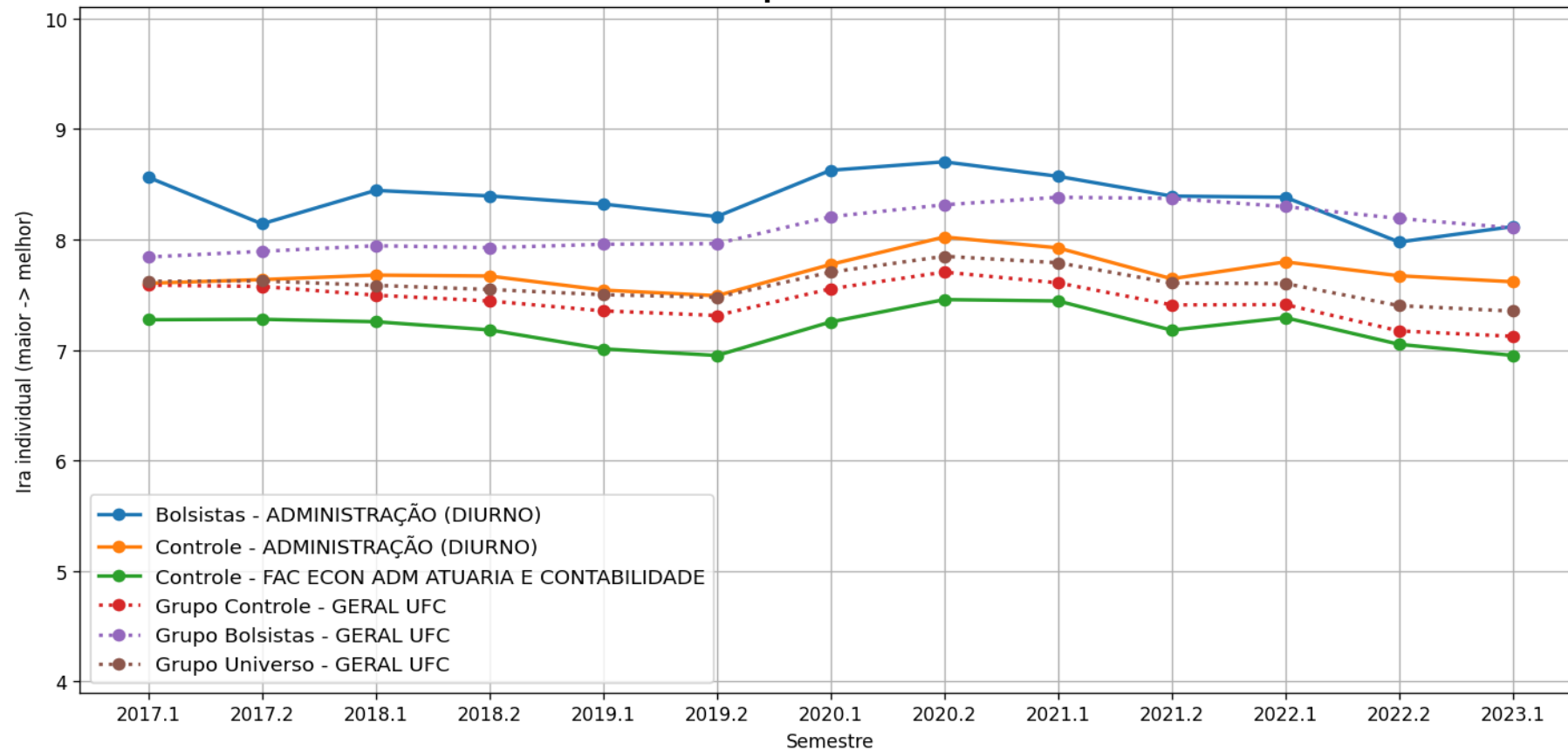

a) IRA Individual

Evolução temporal do Ira Individual médio por semestre - Cursos
- FAC ECON ADM ATUARIA E CONTABILIDADE
ADMINISTRAÇÃO (NOTURNO) - Código Curso: 657452
" 'Noturno' - BACHARELADO

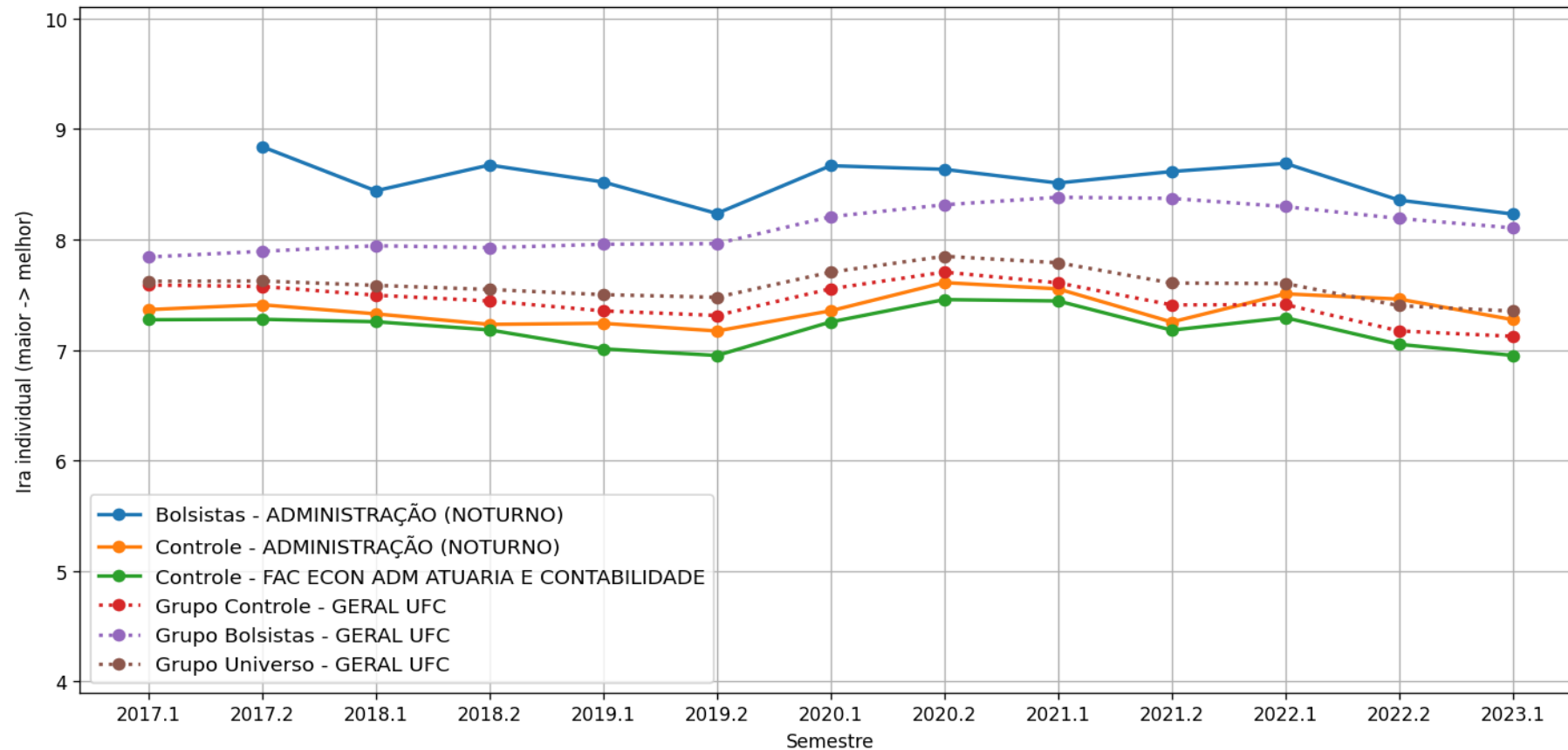

a) IRA Individual

Evolução temporal do Ira Individual médio por semestre - Cursos
- FAC ECON ADM ATUARIA E CONTABILIDADE
CIÊNCIAS ATUARIAIS - Código Curso: 657451
'Noturno' - BACHARELADO

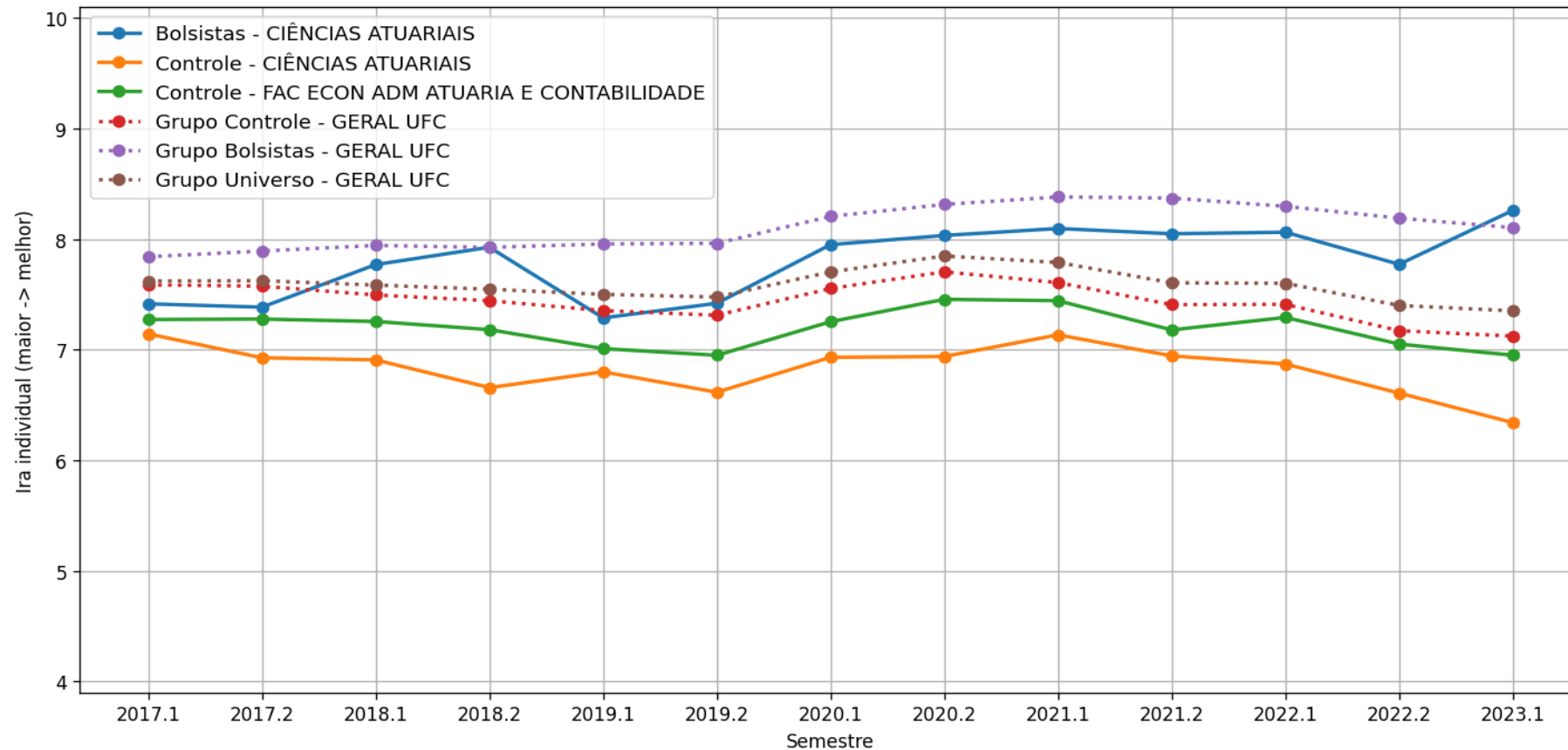

a) IRA Individual

Evolução temporal do Ira Individual médio por semestre - Cursos
- FAC ECON ADM ATUARIA E CONTABILIDADE
CIÊNCIAS CONTÁBEIS (DIURNO) - Código Curso: 657450
'Matutino e Vespertino' - BACHARELADO

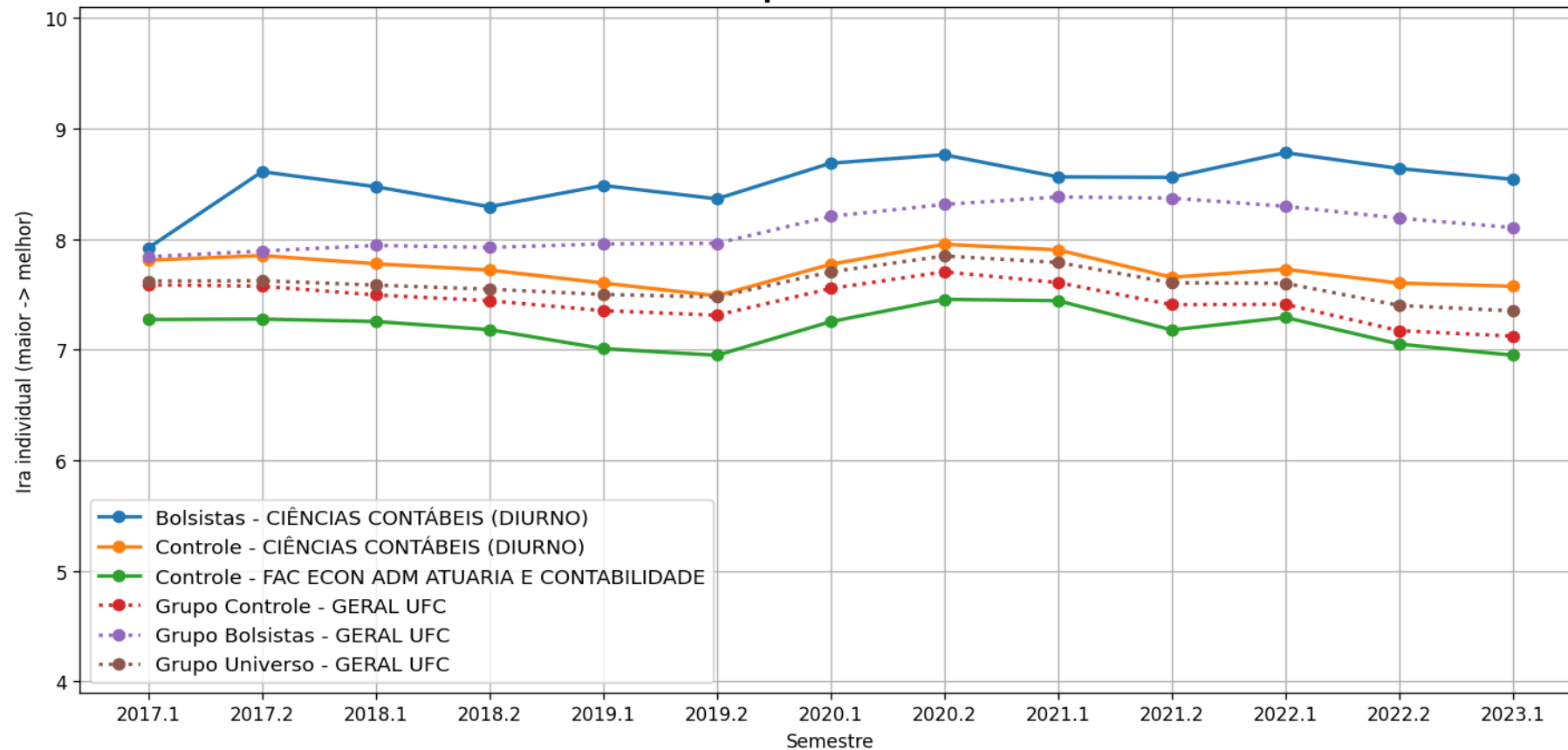

a) IRA Individual

Evolução temporal do Ira Individual médio por semestre - Cursos
- FAC ECON ADM ATUARIA E CONTABILIDADE
CIÊNCIAS CONTÁBEIS (NOTURNO) - Código Curso: 657447
'Noturno' - BACHARELADO

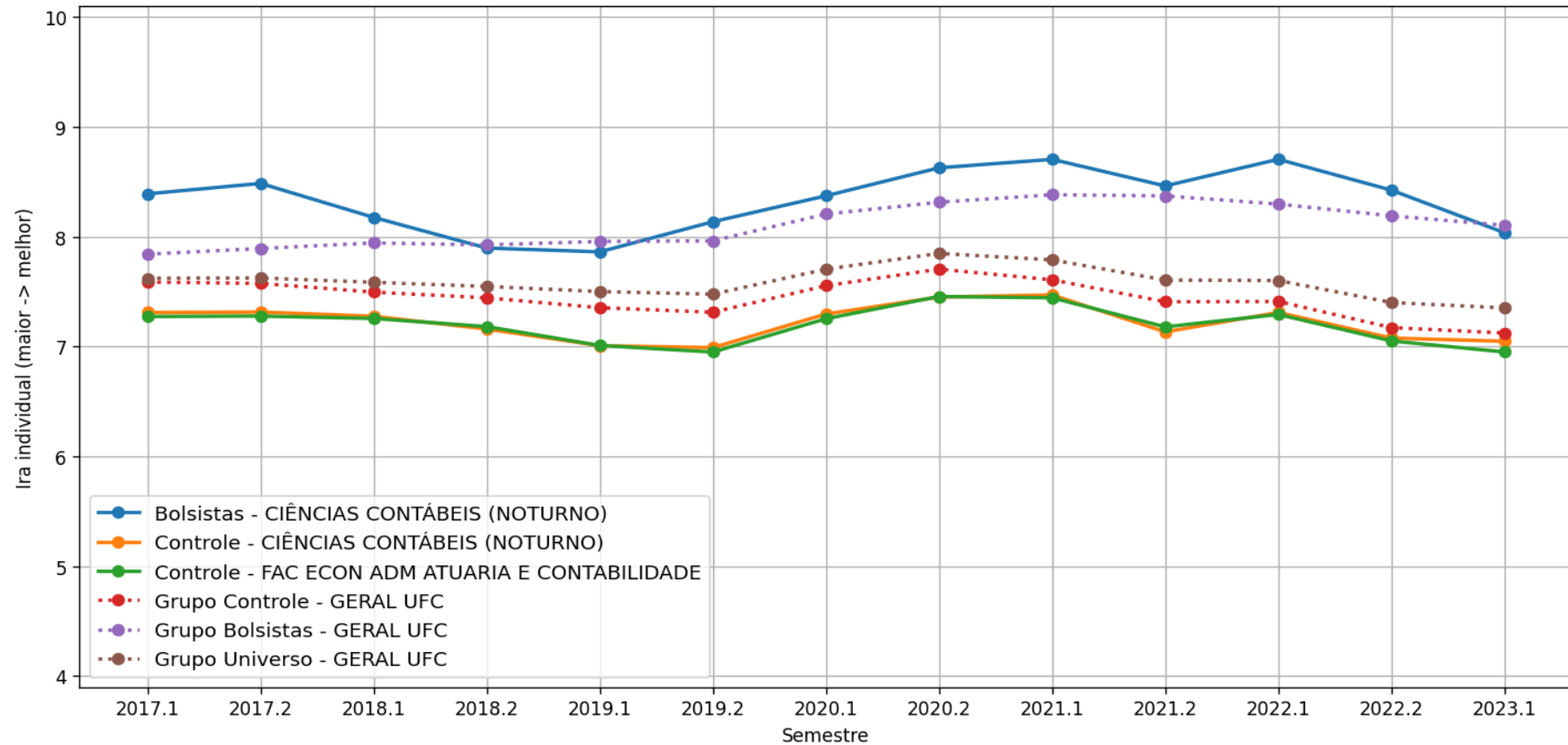

a) IRA Individual

Evolução temporal do Ira Individual médio por semestre - Cursos
- FAC ECON ADM ATUARIA E CONTABILIDADE
CIÊNCIAS ECONÔMICAS (DIURNO) - Código Curso: 657448
'Matutino e Vespertino' - BACHARELADO

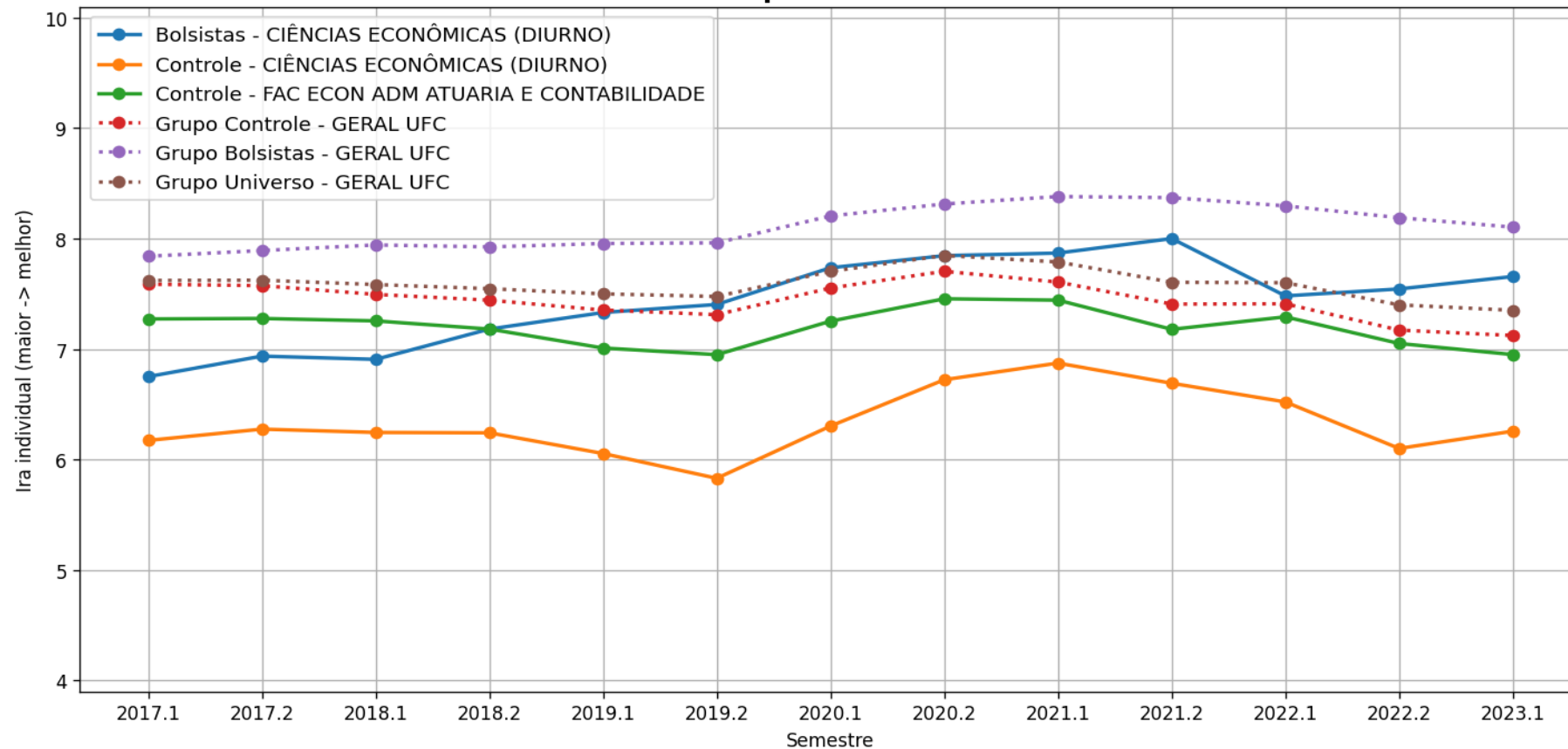

a) IRA Individual

Evolução temporal do Ira Individual médio por semestre - Cursos
- FAC ECON ADM ATUARIA E CONTABILIDADE
CIÊNCIAS ECONÔMICAS (NOTURNO) - Código Curso: 657449
'Noturno' - BACHARELADO

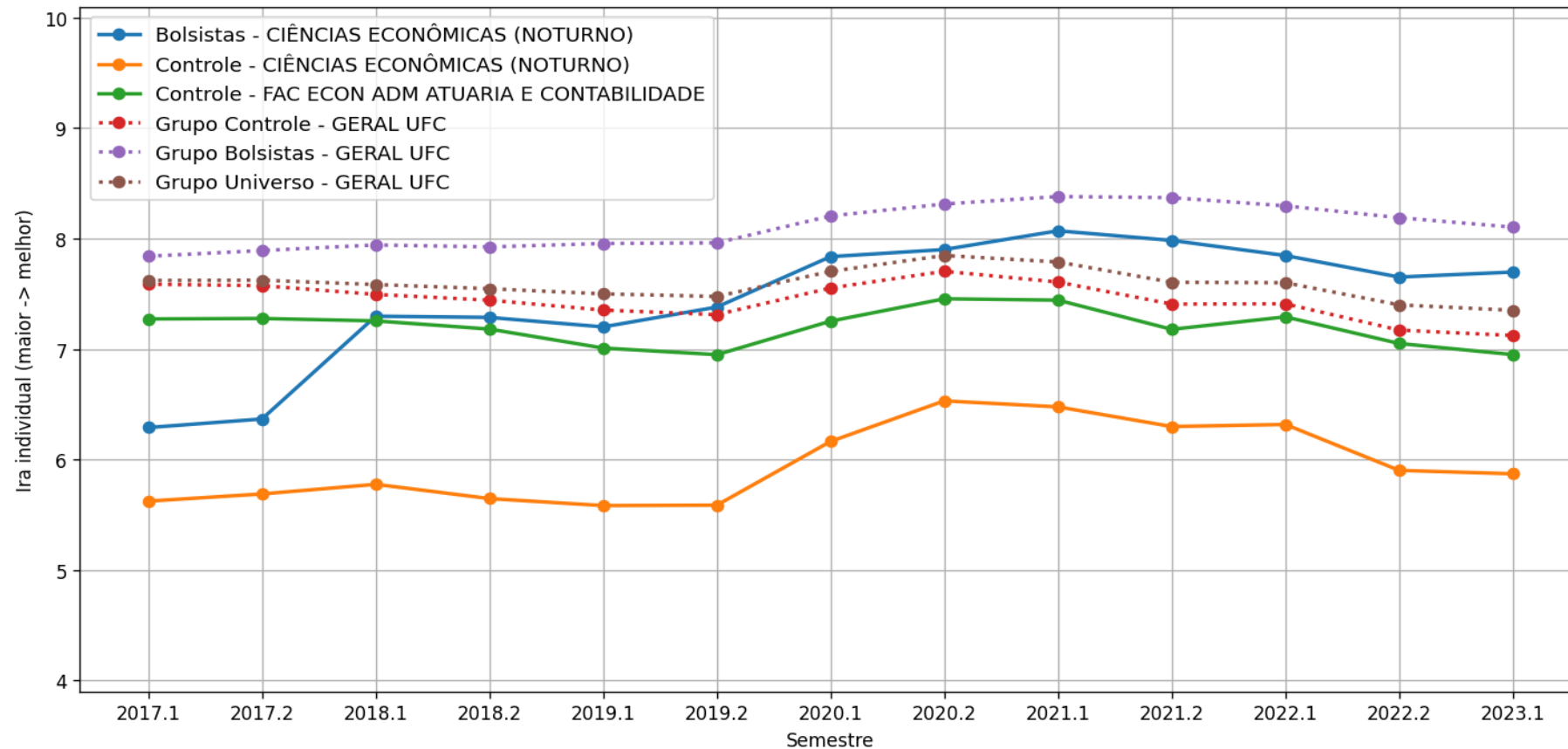

a) IRA Individual

Evolução temporal do Ira Individual médio por semestre - Cursos
- FAC ECON ADM ATUARIA E CONTABILIDADE
FINANÇAS - Código Curso: 1064892
'Vespertino' - BACHARELADO

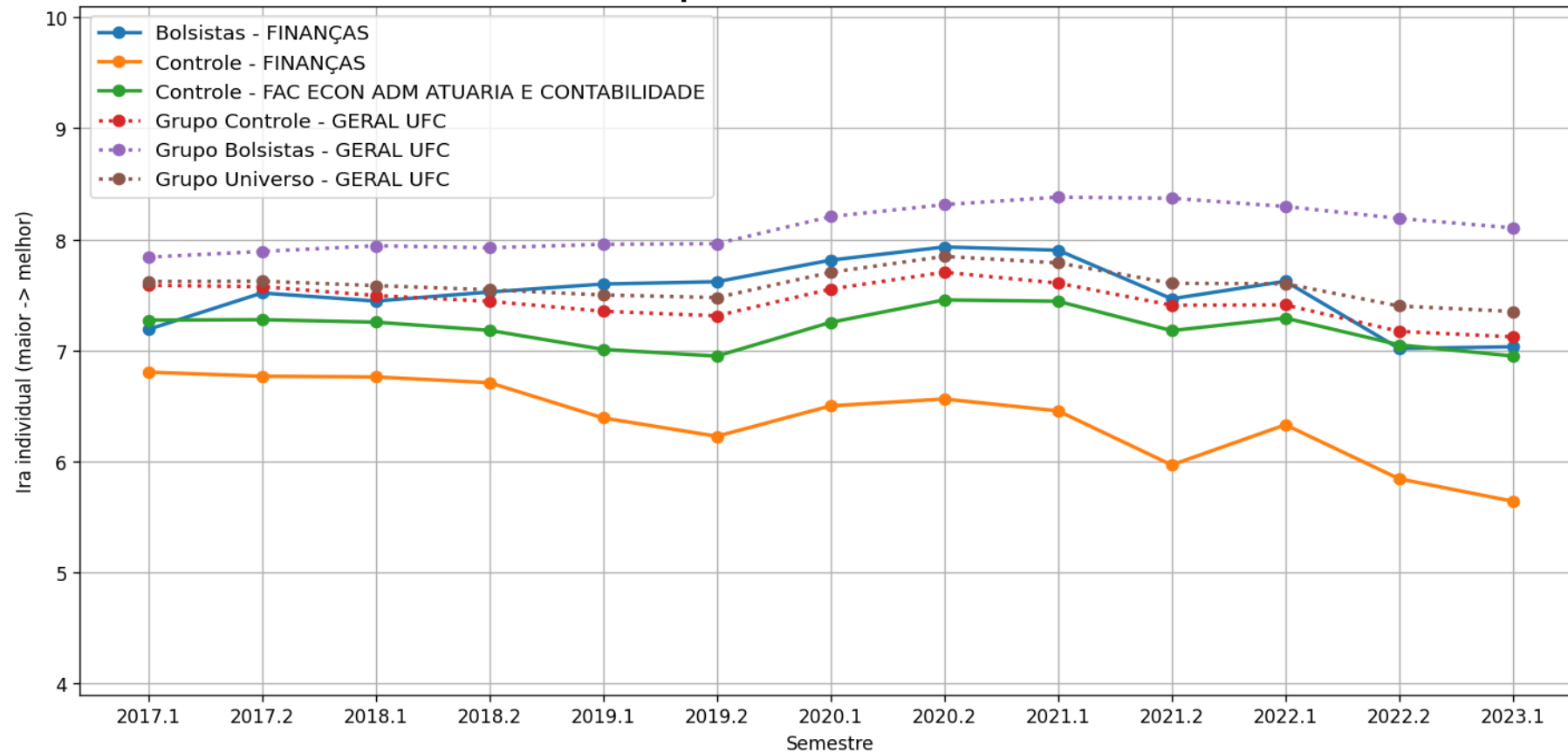

a) IRA Individual

Evolução temporal do Ira Individual médio por semestre - Cursos
- FAC ECON ADM ATUARIA E CONTABILIDADE
SECRETARIADO EXECUTIVO - Código Curso: 657453
'Noturno' - BACHARELADO

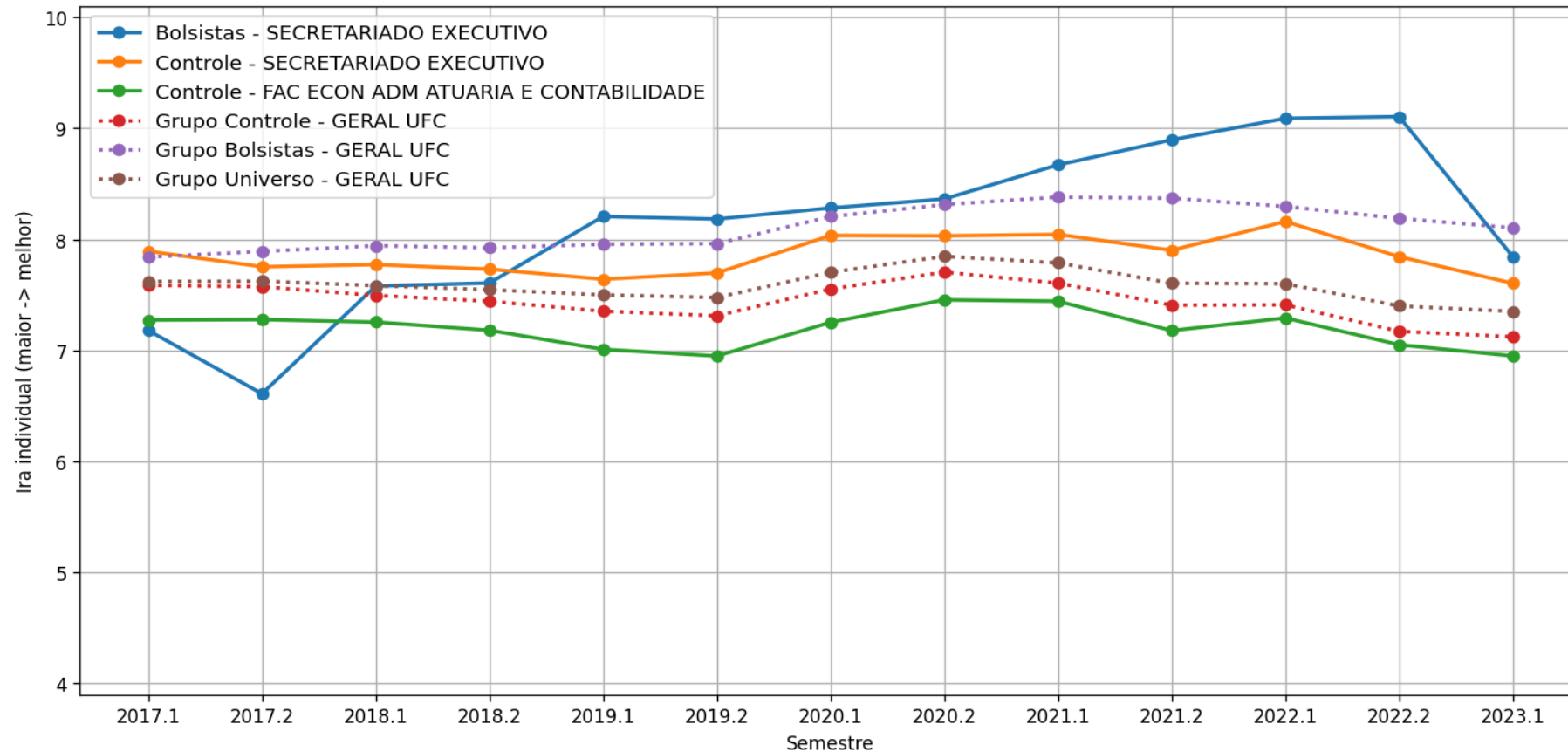

a) IRA Individual

Evolução temporal do Ira Individual médio por semestre - Cursos
- FAC ECON ADM ATUARIA E CONTABILIDADE
TECNOLOGIA EM GESTÃO DA QUALIDADE - Código Curso: 1244886
- TECNOLÓGICO

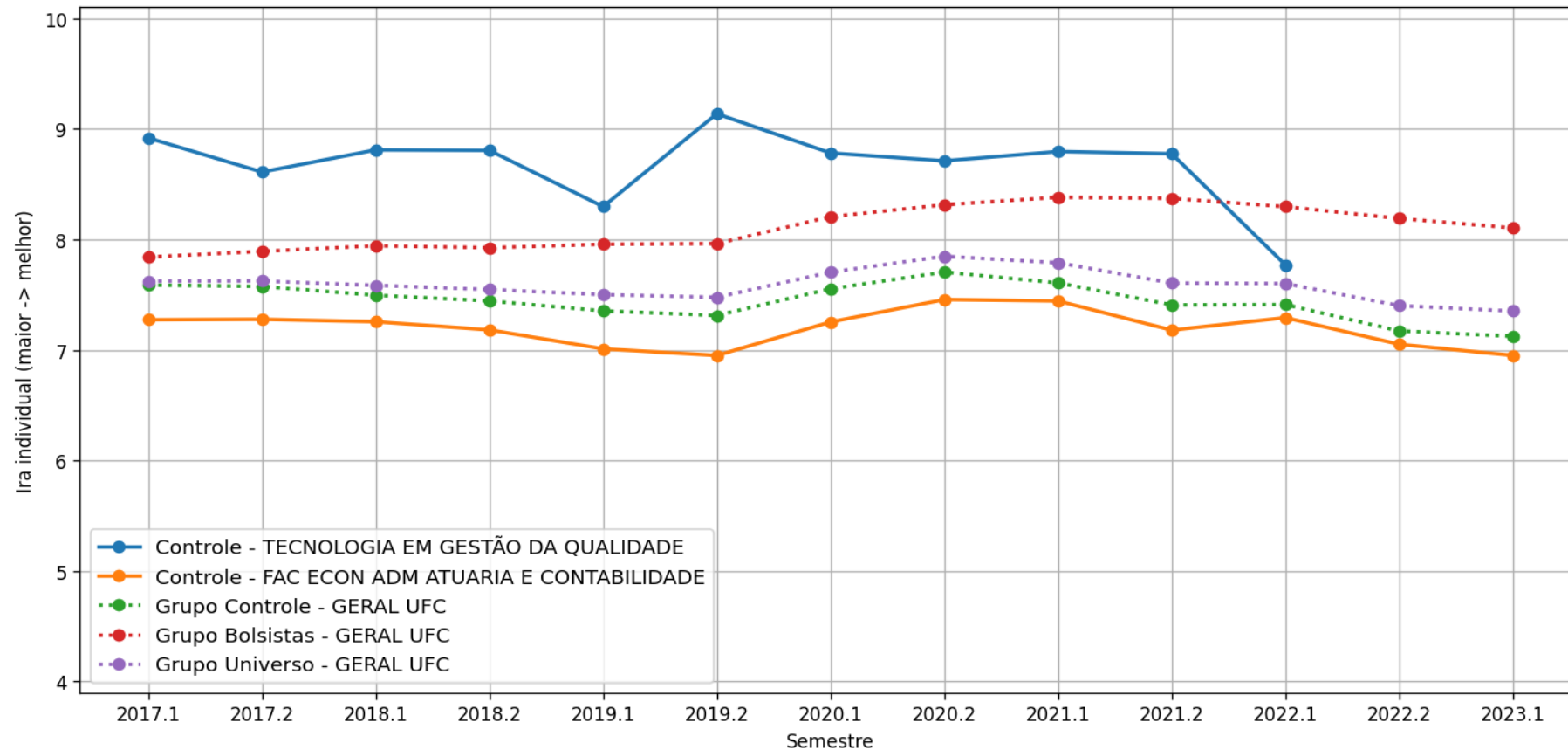

b) Ira Geral

Legenda IRA

- **Geral Curso** – Todos os alunos do respectivo curso analisado que são bolsistas, independentemente do programa (Bolsas de recurso próprio UFC ou de entidades externas (FUNCAP, CNPq, etc, Bolsas Não-UFC)). . (Gráfico em Azul)
- **Controle Curso** – Todos os alunos do curso que não participam de programa de bolsa. (Gráfico em Amarelo)
- **Controle Campus** – Todos os alunos da respectiva unidade acadêmica analisada que não participam de programa de bolsa. (Gráfico em Verde)
- **Grupo Controle** – Todos os alunos da UFC que não participam de programa de bolsa (Gráfico em Vermelho)
- **Grupo Geral** – Todos os alunos bolsistas da UFC, independentemente do programa (Bolsas de recurso próprio UFC ou de entidades externas (FUNCAP, CNPq, etc. [Bolsas Não-UFC]) .(Gráfico em Roxo)
- **Grupo Universo** – Todos os alunos da UFC. (Gráfico em Marrom)

b) IRA Geral

Evolução temporal do Ira Geral médio por semestre - Cursos
- FAC ECON ADM ATUARIA E CONTABILIDADE
ADMINISTRAÇÃO (DIURNO) - Código Curso: 657446
'Matutino e Vespertino' - BACHARELADO

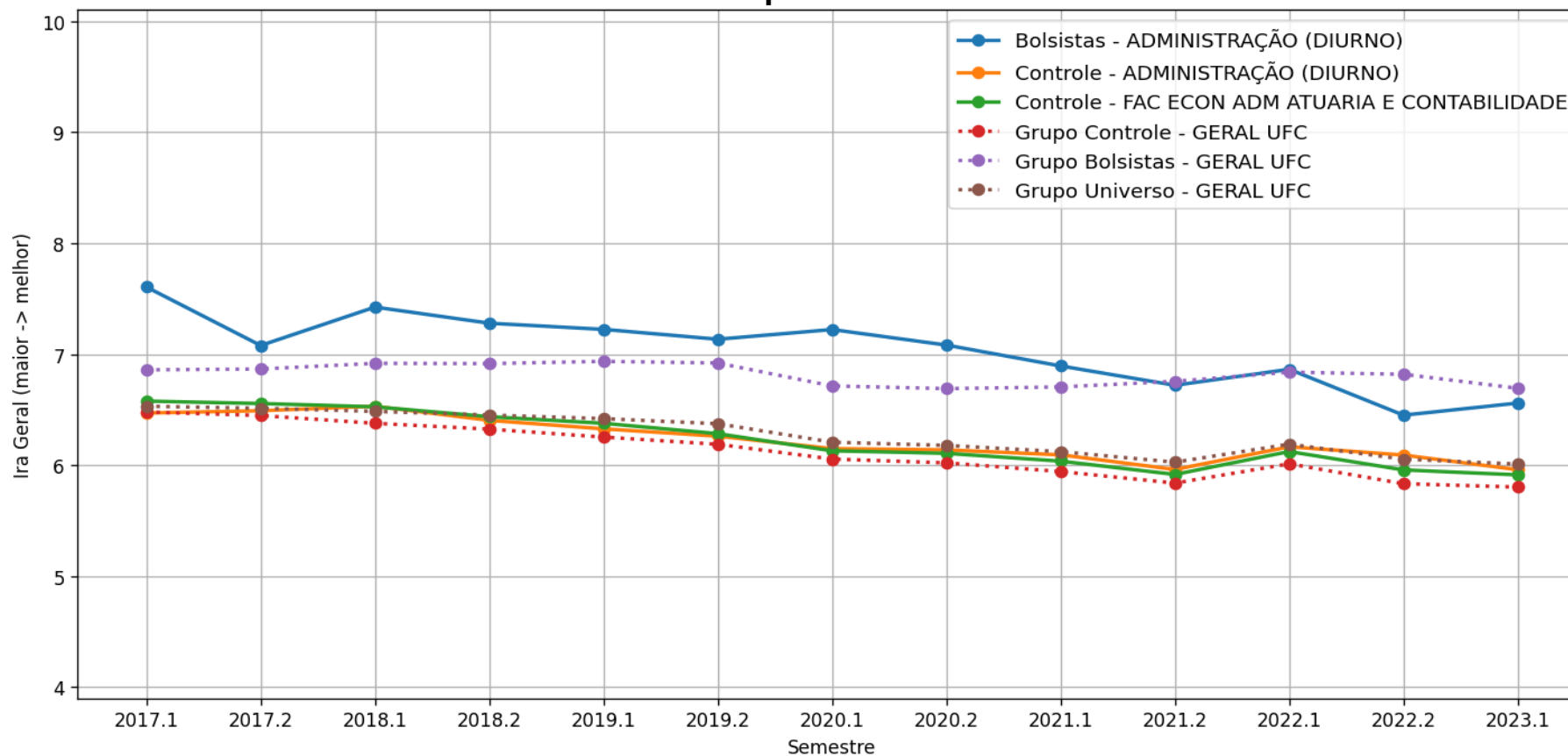

b) IRA Geral

Evolução temporal do Ira Geral médio por semestre - Cursos
- FAC ECON ADM ATUARIA E CONTABILIDADE
ADMINISTRAÇÃO (NOTURNO) - Código Curso: 657452
''Noturno'' - BACHARELADO

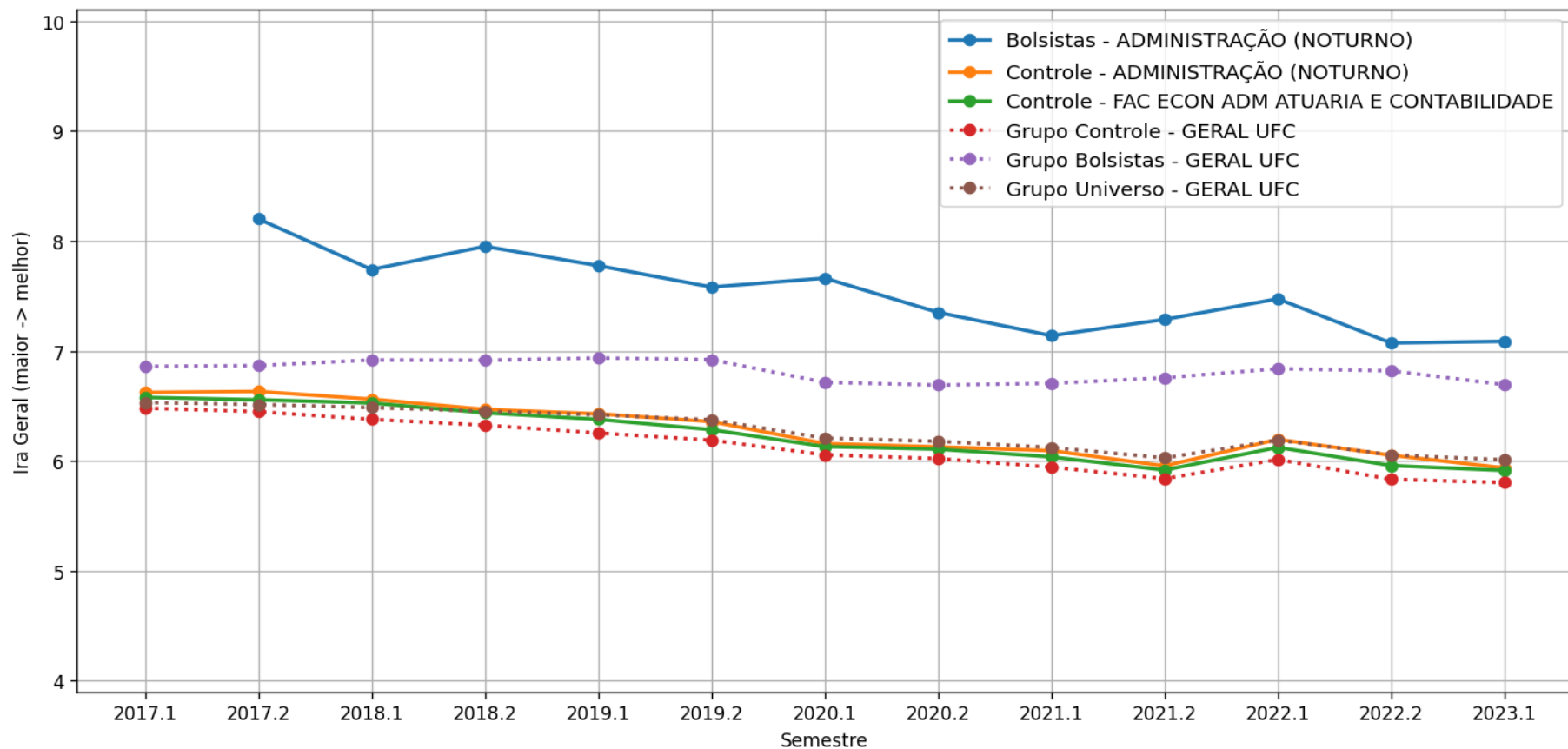

b) IRA Geral

Evolução temporal do Ira Geral médio por semestre - Cursos
- FAC ECON ADM ATUARIA E CONTABILIDADE
CIÊNCIAS ATUARIAIS - Código Curso: 657451
'Noturno' - BACHARELADO

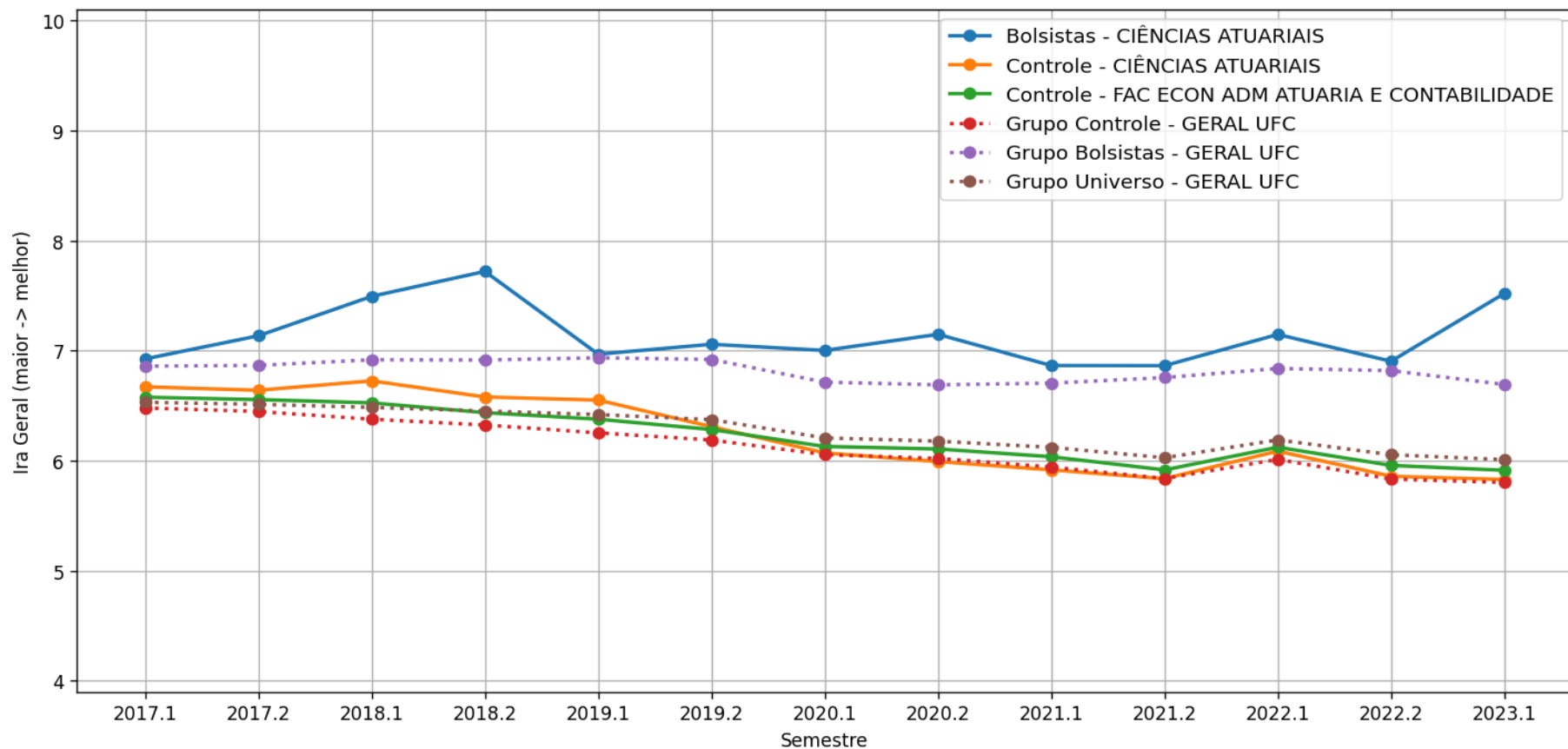

b) IRA Geral

Evolução temporal do Ira Geral médio por semestre - Cursos
- FAC ECON ADM ATUARIA E CONTABILIDADE
CIÊNCIAS CONTÁBEIS (DIURNO) - Código Curso: 657450
'Matutino e Vespertino' - BACHARELADO

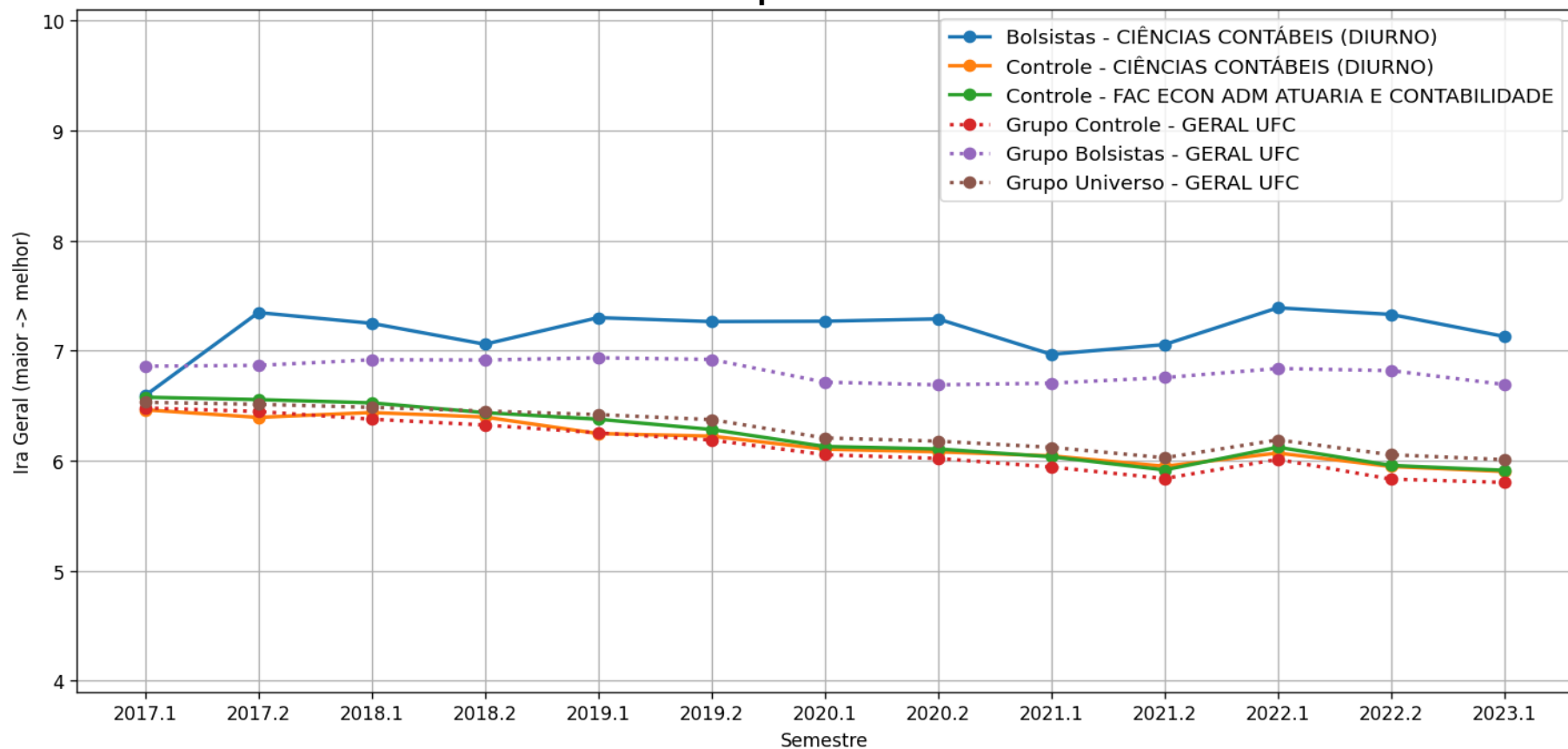

b) IRA Geral

Evolução temporal do Ira Geral médio por semestre - Cursos
- FAC ECON ADM ATUARIA E CONTABILIDADE
CIÊNCIAS CONTÁBEIS (NOTURNO) - Código Curso: 657447
'Noturno' - BACHARELADO

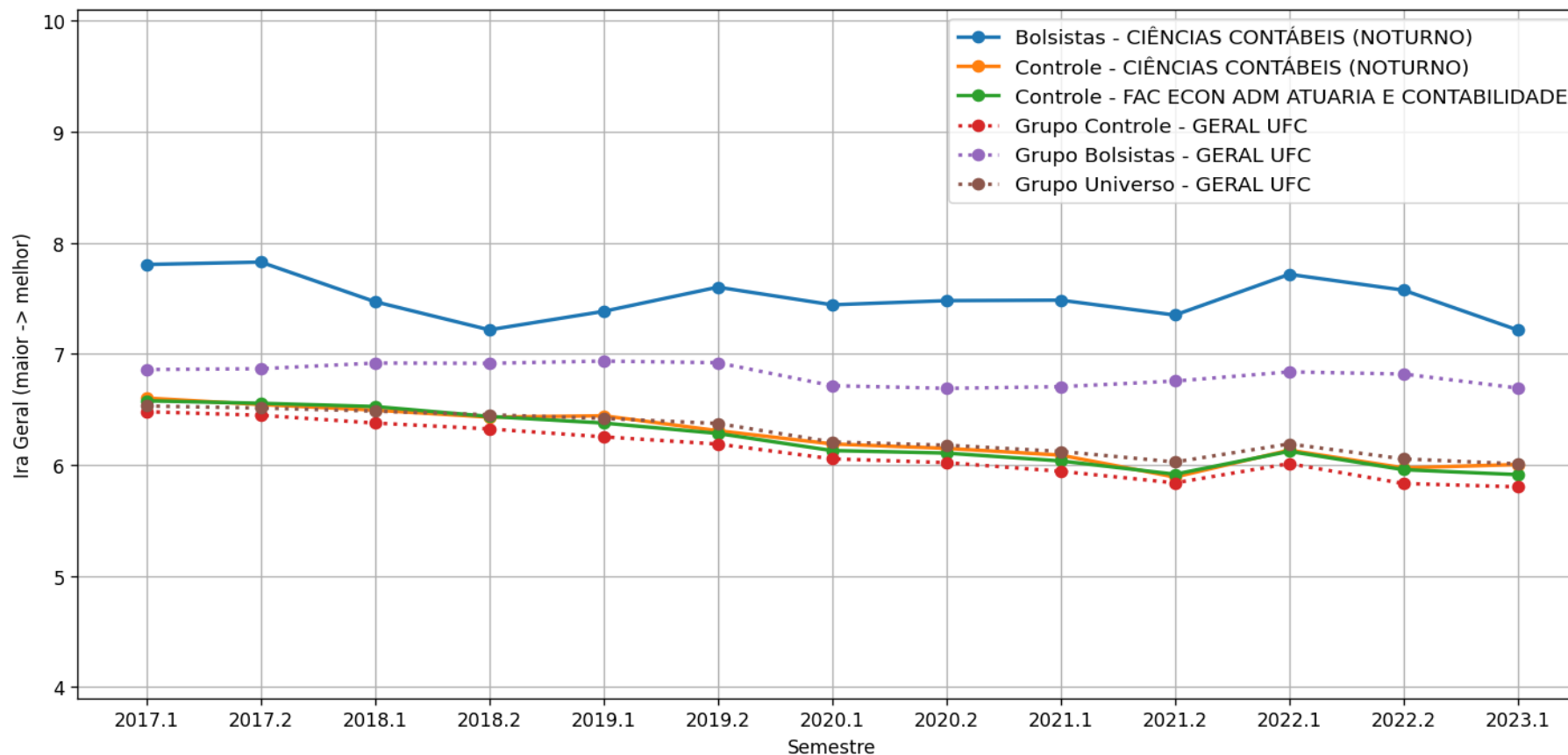

b) IRA Geral

Evolução temporal do Ira Geral médio por semestre - Cursos
- FAC ECON ADM ATUARIA E CONTABILIDADE
CIÊNCIAS ECONÔMICAS (DIURNO) - Código Curso: 657448
'Matutino e Vespertino' - BACHARELADO

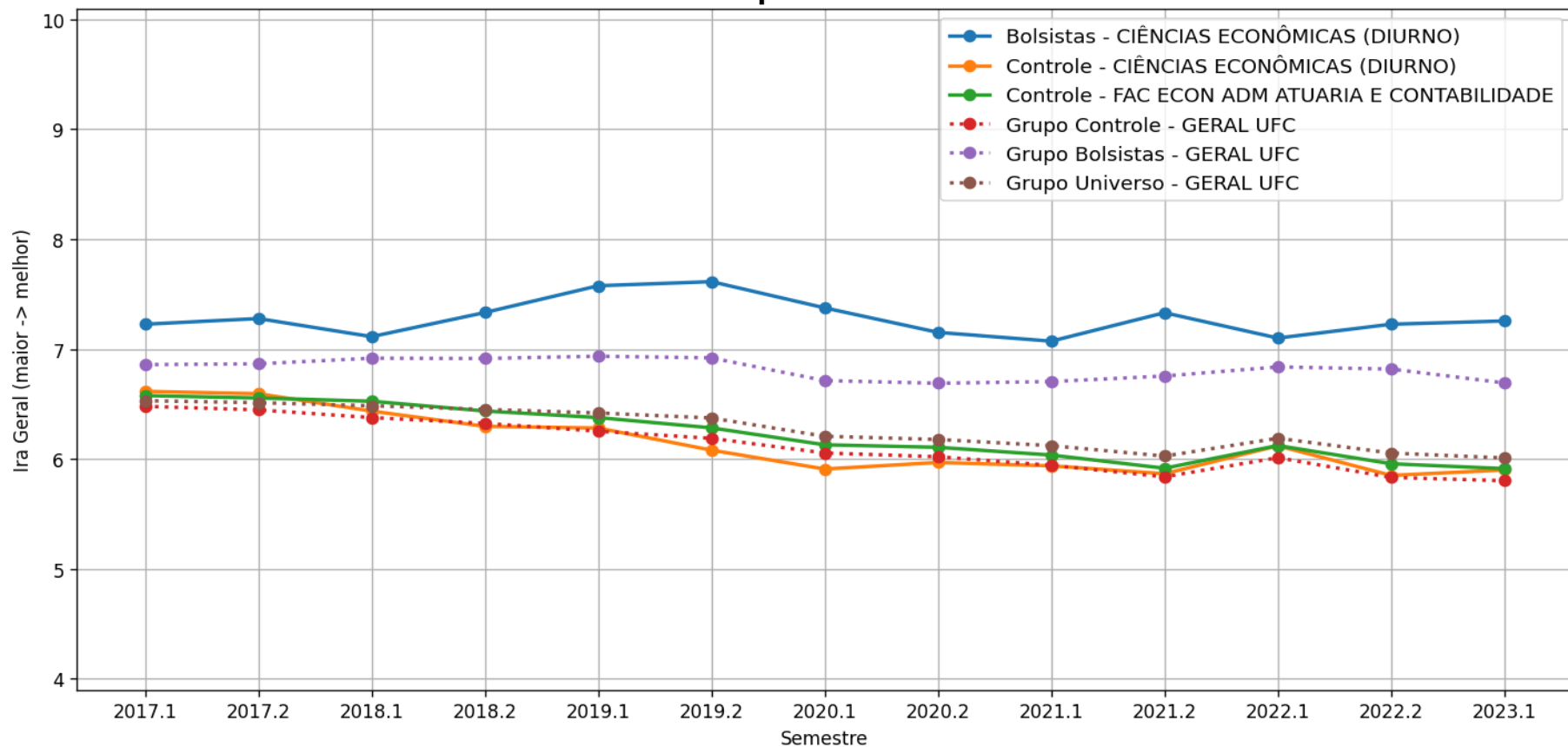

b) IRA Geral

Evolução temporal do Ira Geral médio por semestre - Cursos
- FAC ECON ADM ATUARIA E CONTABILIDADE
CIÊNCIAS ECONÔMICAS (NOTURNO) - Código Curso: 657449
'Noturno' - BACHARELADO

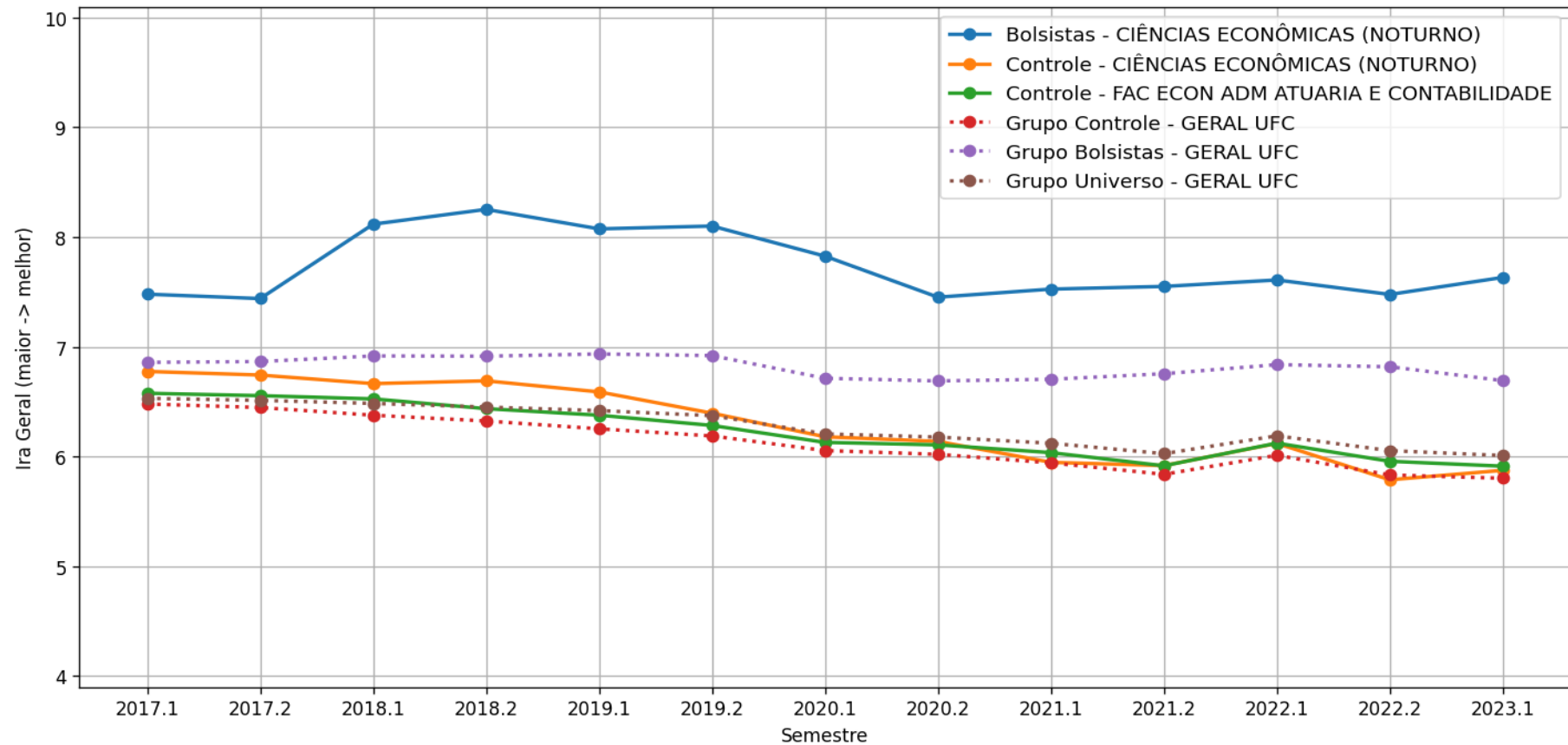

b) IRA Geral

Evolução temporal do Ira Geral médio por semestre - Cursos
- FAC ECON ADM ATUARIA E CONTABILIDADE
FINANÇAS - Código Curso: 1064892
'Vespertino' - BACHARELADO

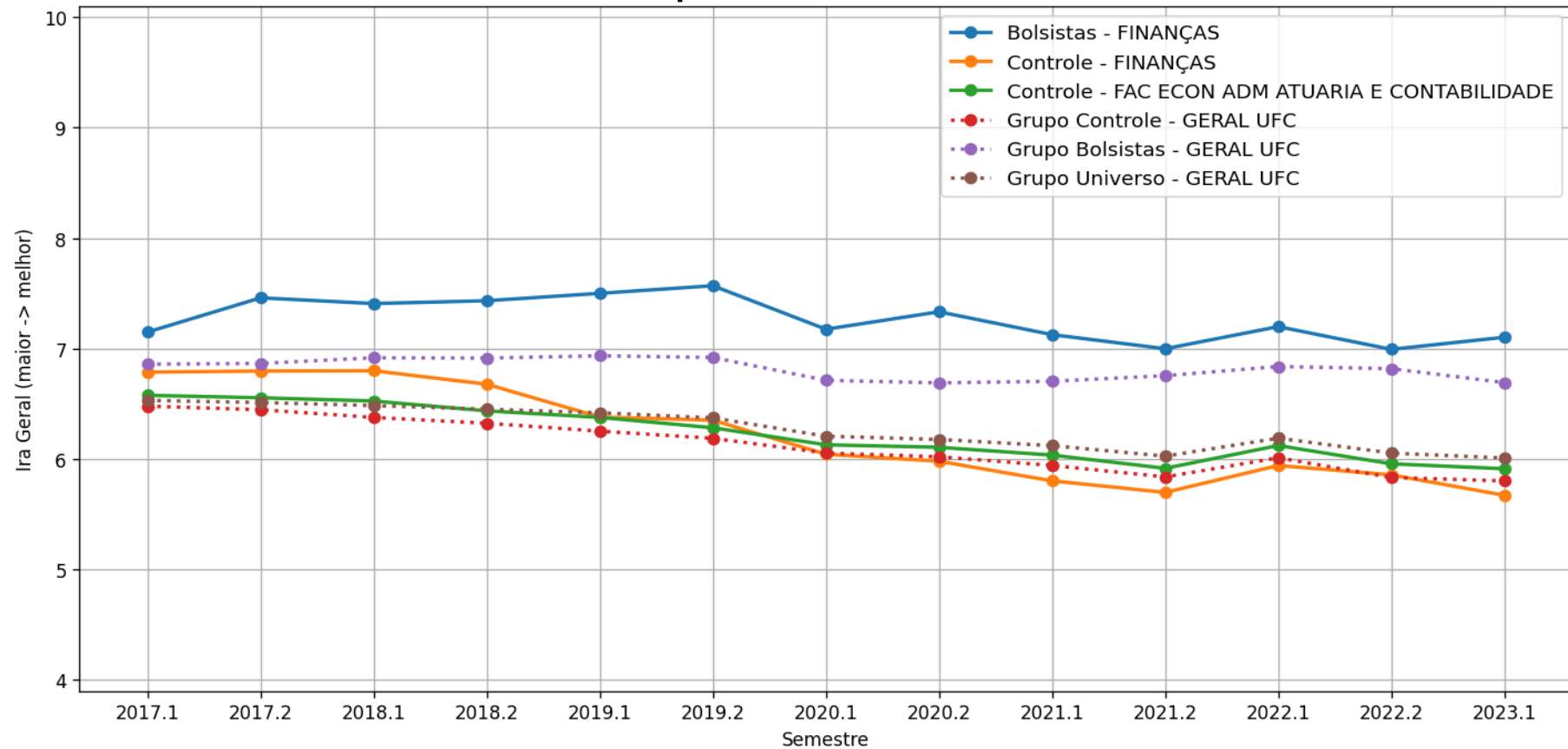

b) IRA Geral

Evolução temporal do Ira Geral médio por semestre - Cursos
- FAC ECON ADM ATUARIA E CONTABILIDADE
SECRETARIADO EXECUTIVO - Código Curso: 657453
'Noturno' - BACHARELADO

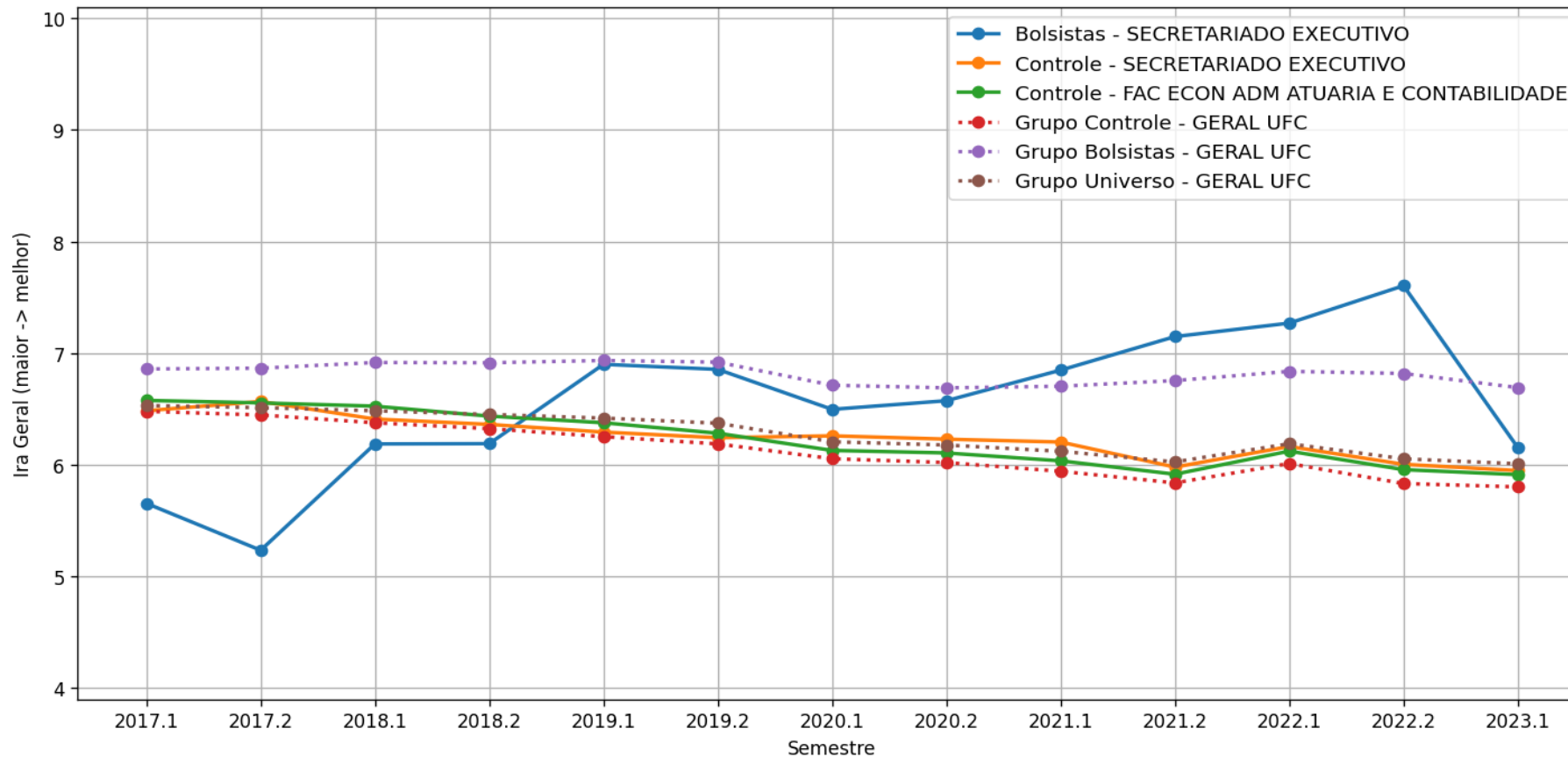

b) IRA Geral

Evolução temporal do Ira Geral médio por semestre - Cursos
- FAC ECON ADM ATUARIA E CONTABILIDADE
TECNOLOGIA EM GESTÃO DA QUALIDADE - Código Curso: 1244886
- TECNOLÓGICO

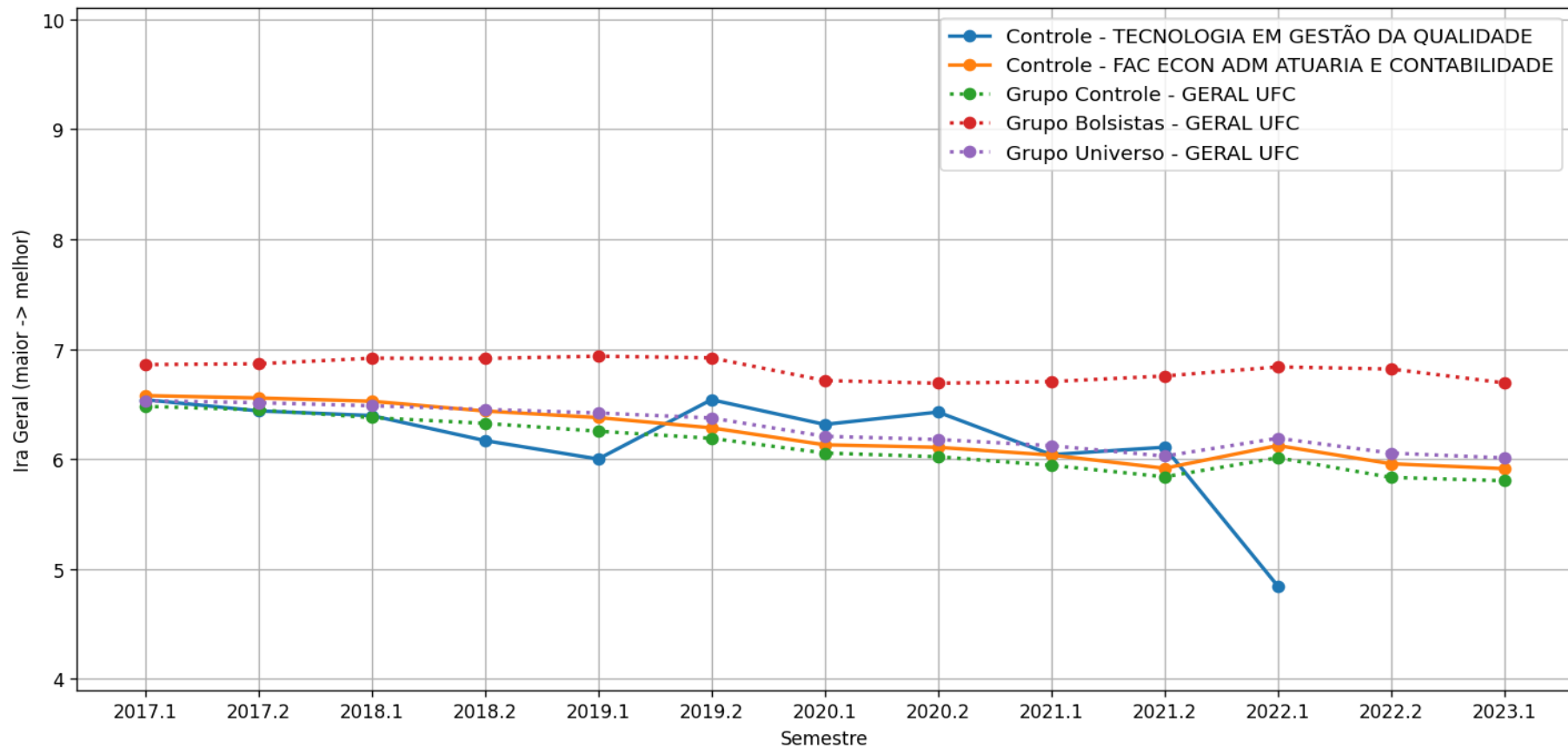

c) Horas Matriculadas/Horas Previstas

Legenda Horas

- **Geral Curso** – Todos os alunos do respectivo curso analisado que são bolsistas, independentemente do programa (Bolsas de recurso próprio UFC ou de entidades externas (FUNCAP, CNPq, etc, Bolsas Não-UFC)). . (Gráfico em Azul)
- **Controle Curso** – Todos os alunos do curso que não participam de programa de bolsa. (Gráfico em Amarelo)
- **Controle Campus** – Todos os alunos da respectiva unidade acadêmica analisada que não participam de programa de bolsa. (Gráfico em Verde)
- **Grupo Controle** – Todos os alunos da UFC que não participam de programa de bolsa (Gráfico em Vermelho)
- **Grupo Geral** – Todos os alunos bolsistas da UFC, independentemente do programa (Bolsas de recurso próprio UFC ou de entidades externas (FUNCAP, CNPq, etc. [Bolsas Não-UFC]) .(Gráfico em Roxo)
- **Grupo Universo** – Todos os alunos da UFC. (Gráfico em Marrom)

c) Horas Matriculadas/Horas Previstas

Evolução temporal da média de Horas matriculadas/Horas previstas por semestre - Cursos
- FAC ECON ADM ATUARIA E CONTABILIDADE
ADMINISTRAÇÃO (DIURNO) - Código Curso: 657446
'Matutino e Vespertino' - BACHARELADO

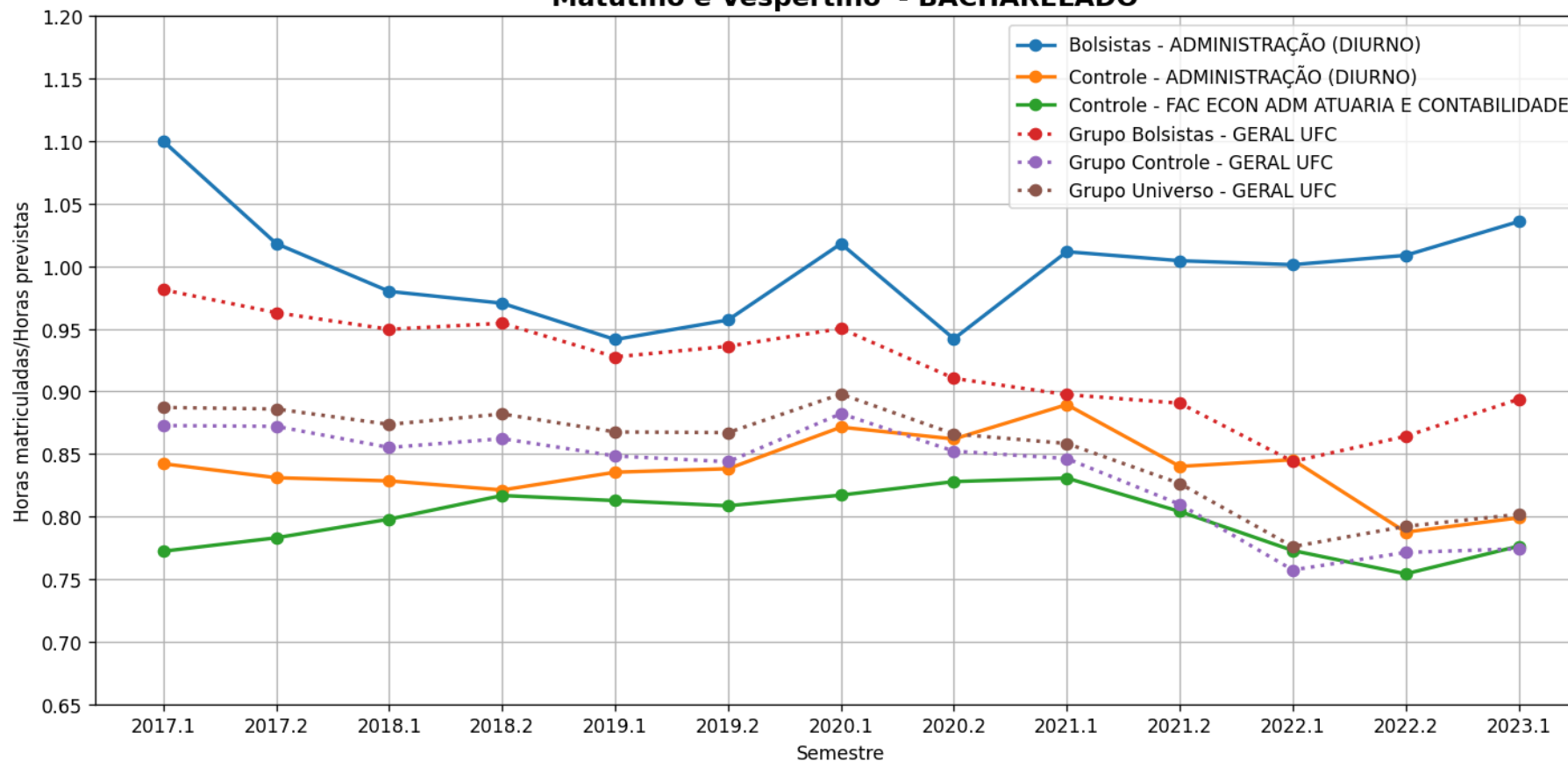

c) Horas Matriculadas/Horas Previstas

Evolução temporal da média de Horas matriculadas/Horas previstas por semestre - Cursos
- FAC ECON ADM ATUARIA E CONTABILIDADE
ADMINISTRAÇÃO (NOTURNO) - Código Curso: 657452
" 'Noturno' - BACHARELADO

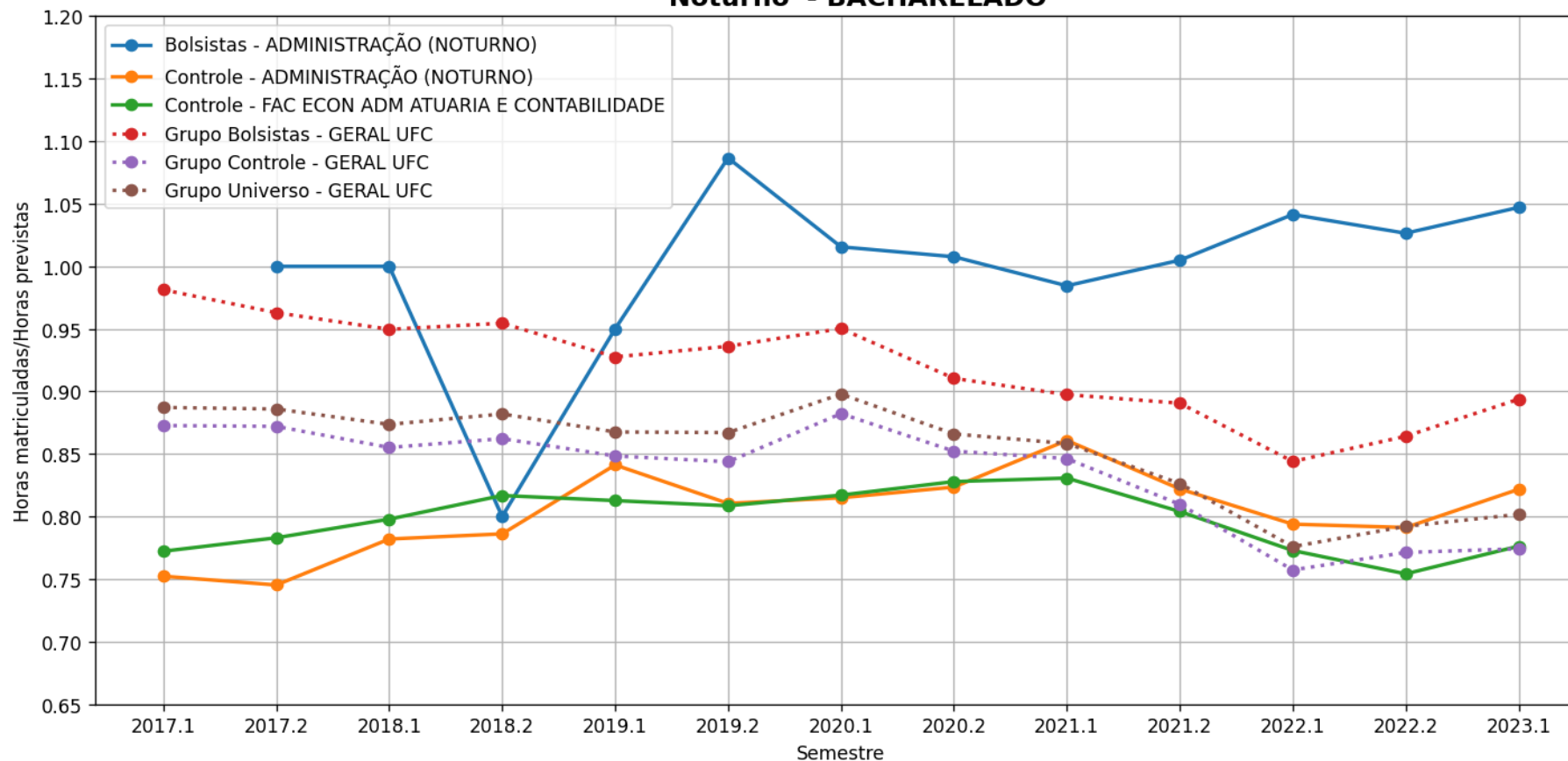

c) Horas Matriculadas/Horas Previstas

Evolução temporal da média de Horas matriculadas/Horas previstas por semestre - Cursos
- FAC ECON ADM ATUARIA E CONTABILIDADE
CIÊNCIAS ATUARIAIS - Código Curso: 657451
'Noturno' - BACHARELADO

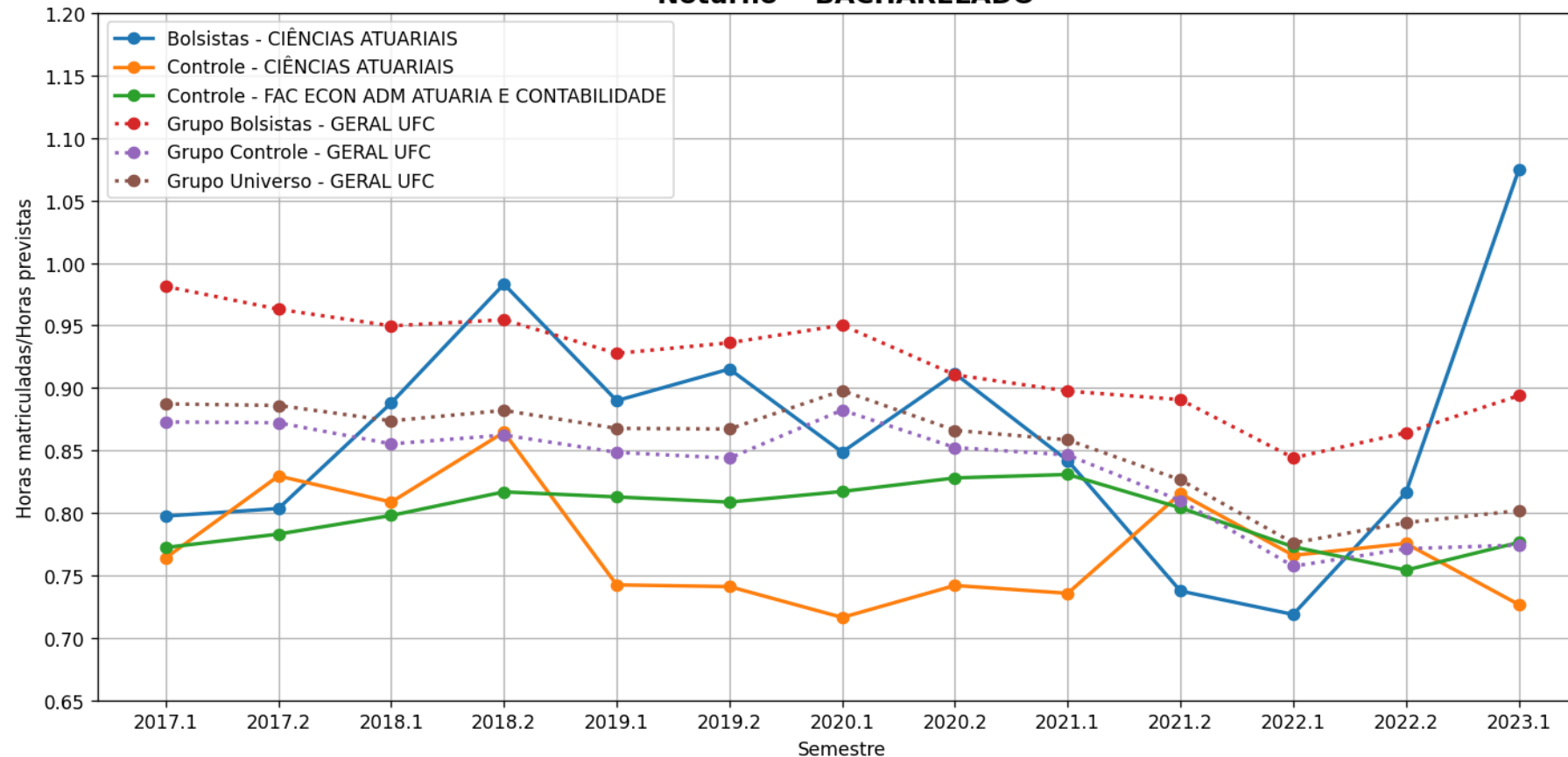

c) Horas Matriculadas/Horas Previstas

Evolução temporal da média de Horas matriculadas/Horas previstas por semestre - Cursos
- FAC ECON ADM ATUARIA E CONTABILIDADE
CIÊNCIAS CONTÁBEIS (DIURNO) - Código Curso: 657450
'Matutino e Vespertino' - BACHARELADO

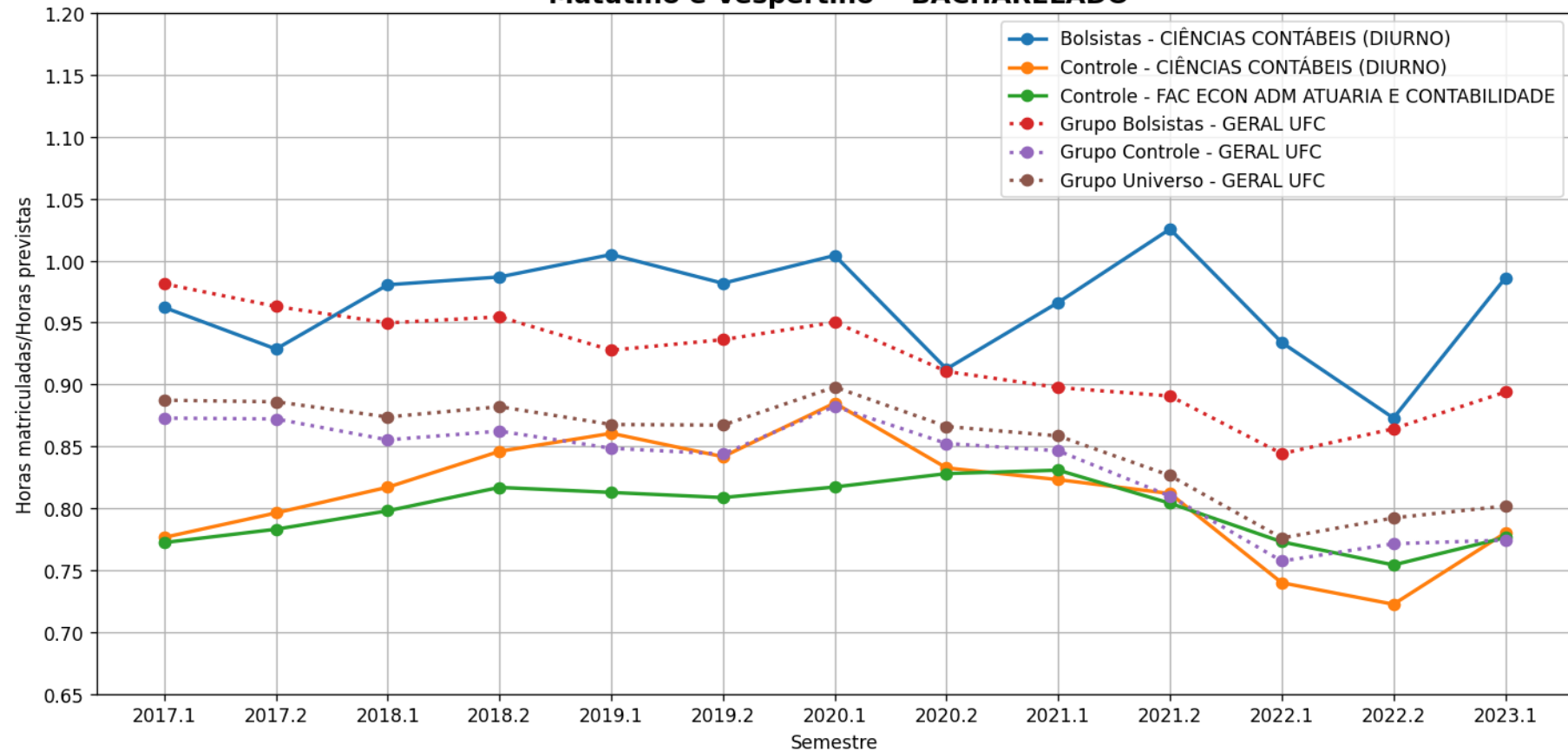

c) Horas Matriculadas/Horas Previstas

Evolução temporal da média de Horas matriculadas/Horas previstas por semestre - Cursos
- FAC ECON ADM ATUARIA E CONTABILIDADE
CIÊNCIAS CONTÁBEIS (NOTURNO) - Código Curso: 657447
'Noturno' - BACHARELADO

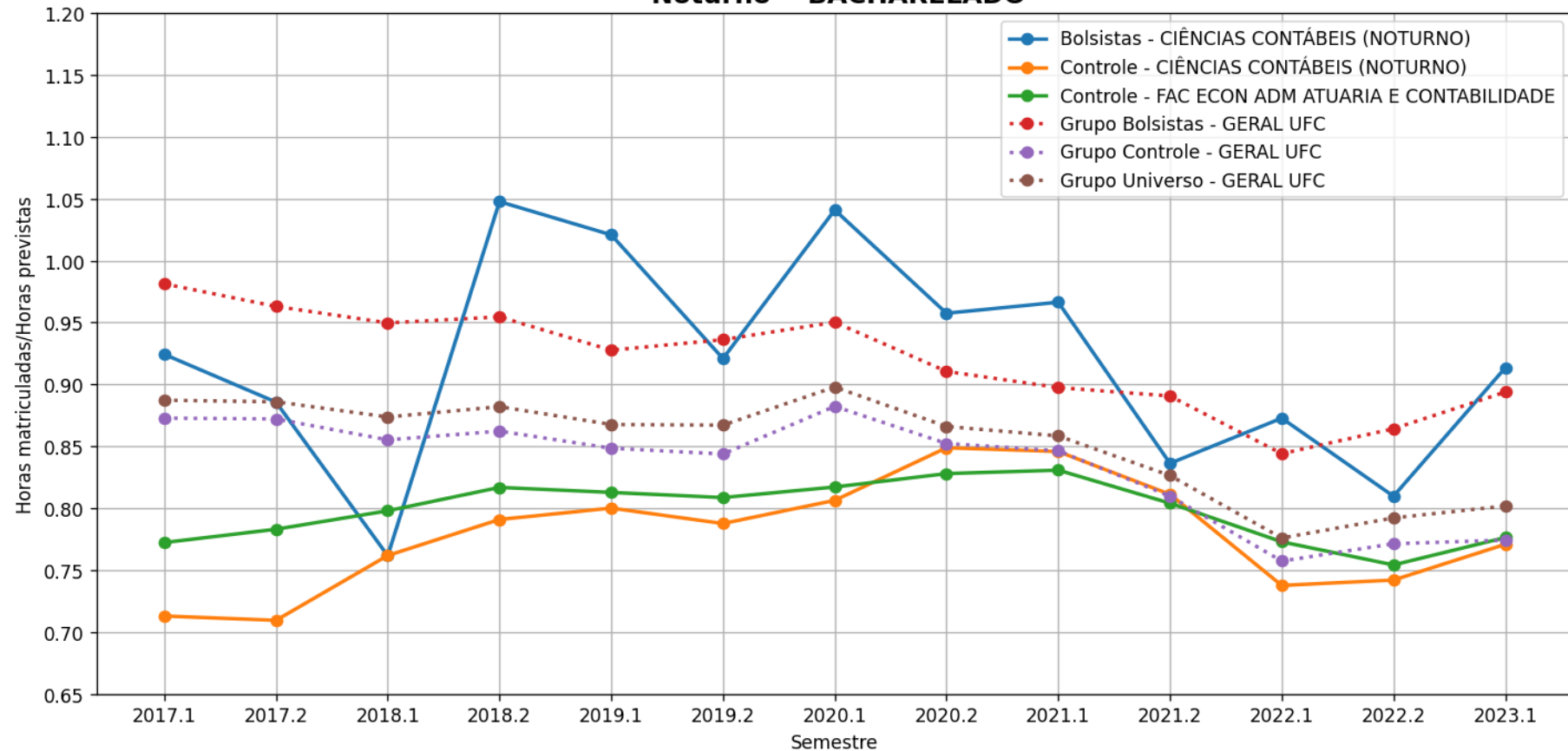

c) Horas Matriculadas/Horas Previstas

Evolução temporal da média de Horas matriculadas/Horas previstas por semestre - Cursos
- FAC ECON ADM ATUARIA E CONTABILIDADE
CIÊNCIAS ECONÔMICAS (DIURNO) - Código Curso: 657448
'Matutino e Vespertino' - BACHARELADO

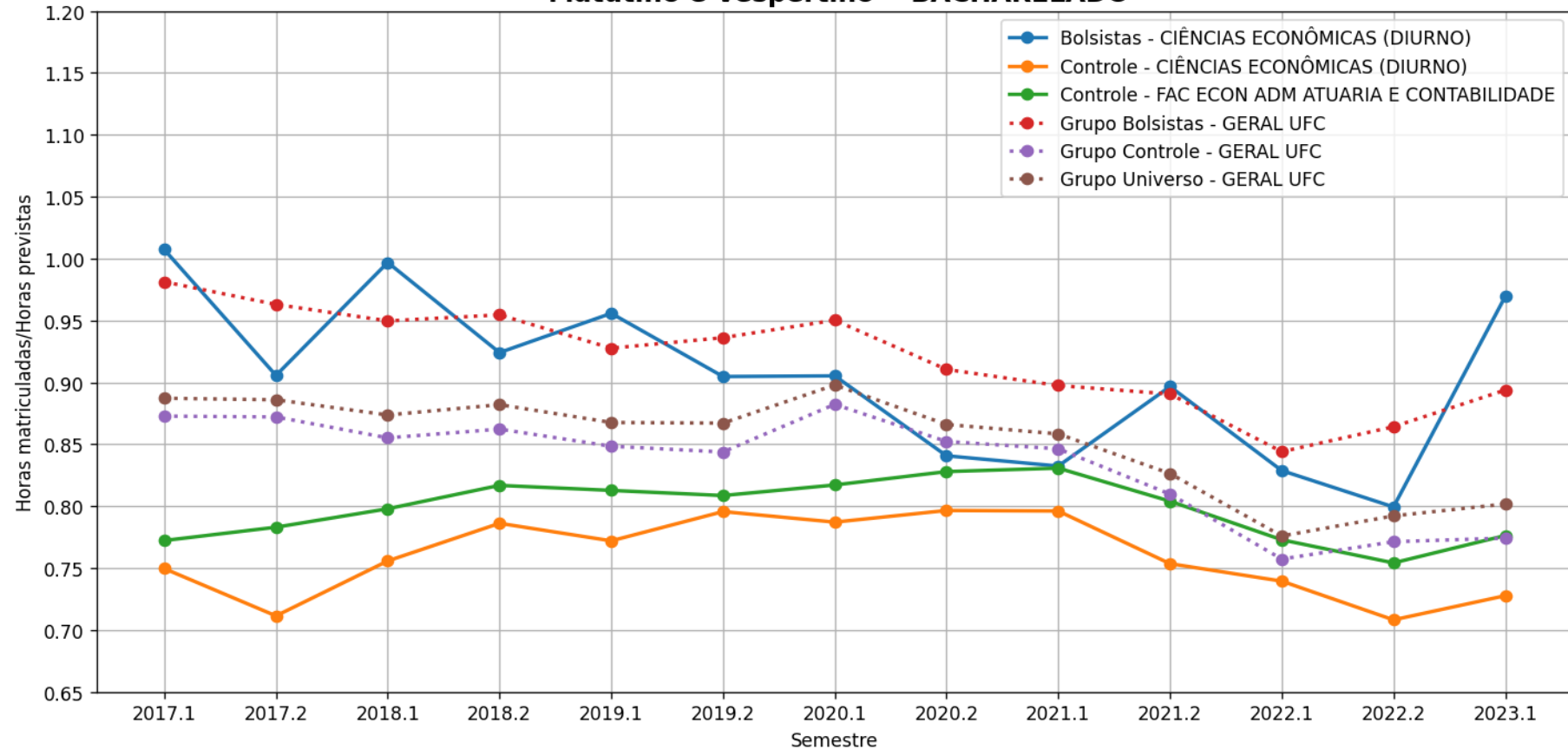

c) Horas Matriculadas/Horas Previstas

Evolução temporal da média de Horas matriculadas/Horas previstas por semestre - Cursos
- FAC ECON ADM ATUARIA E CONTABILIDADE
CIÊNCIAS ECONÔMICAS (NOTURNO) - Código Curso: 657449
'Noturno' - BACHARELADO

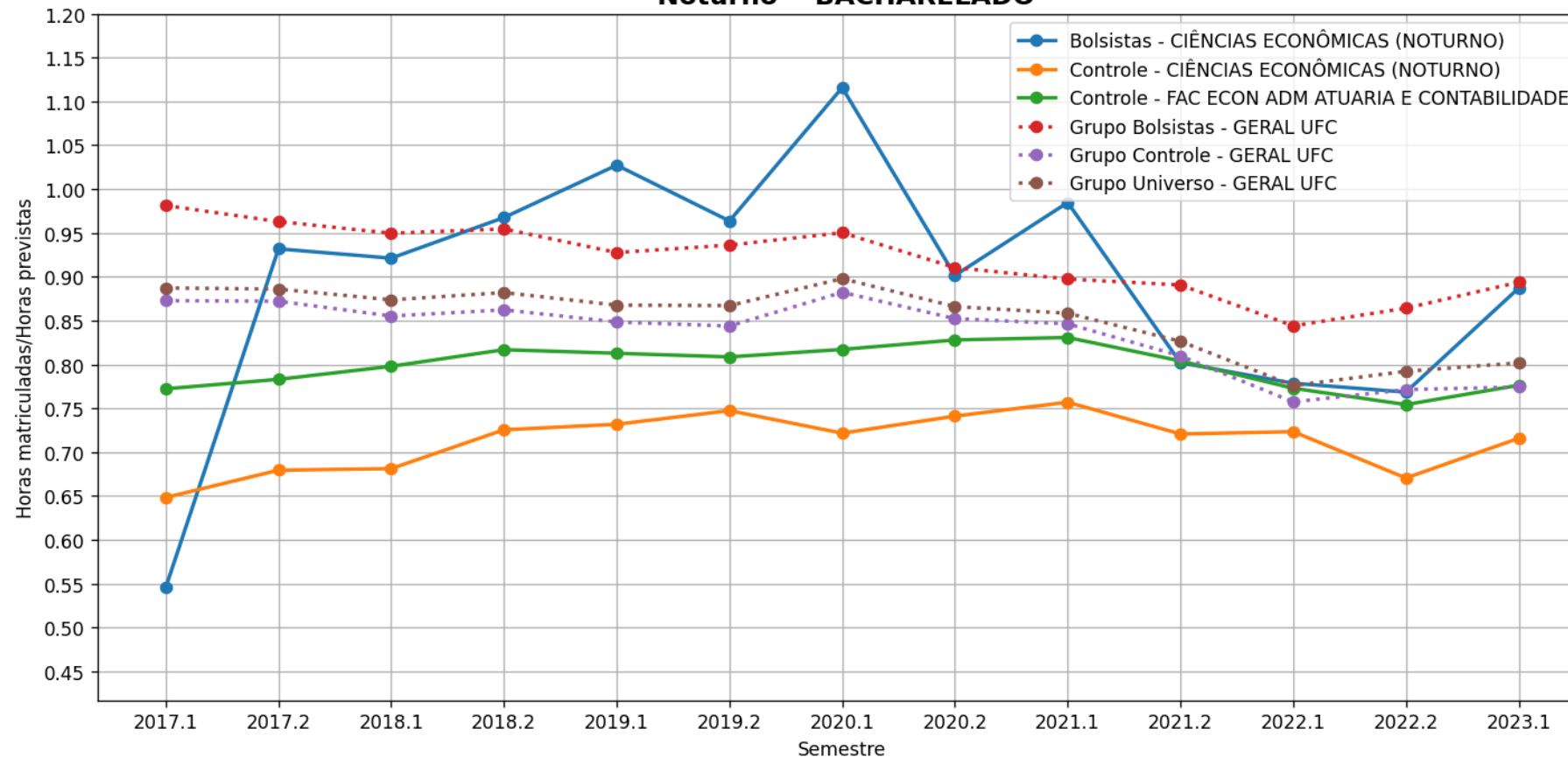

c) Horas Matriculadas/Horas Previstas

Evolução temporal da média de Horas matriculadas/Horas previstas por semestre - Cursos
- FAC ECON ADM ATUARIA E CONTABILIDADE
FINANÇAS - Código Curso: 1064892
'Vespertino' - BACHARELADO

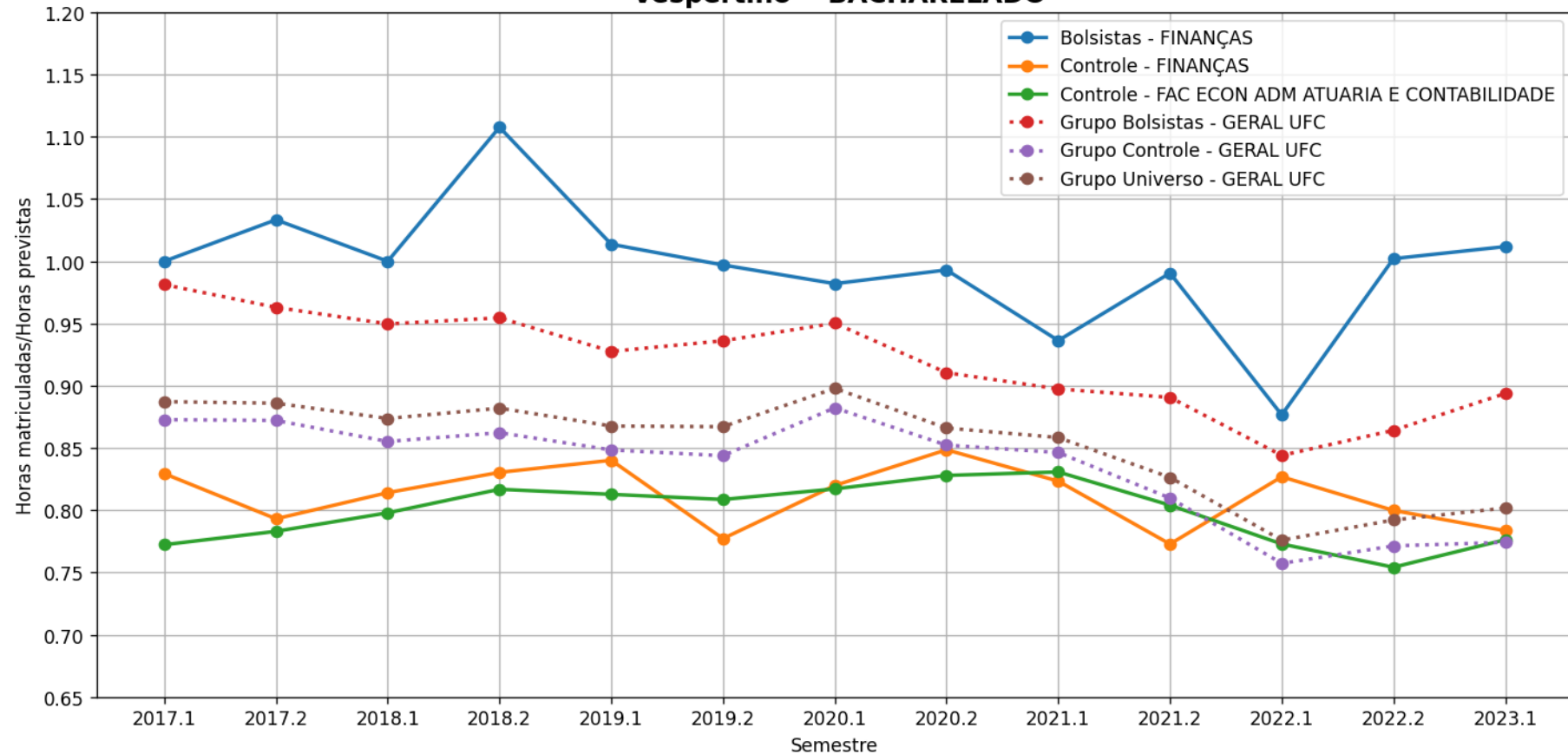

c) Horas Matriculadas/Horas Previstas

Evolução temporal da média de Horas matriculadas/Horas previstas por semestre - Cursos
- FAC ECON ADM ATUARIA E CONTABILIDADE
SECRETARIADO EXECUTIVO - Código Curso: 657453
'Noturno' - BACHARELADO

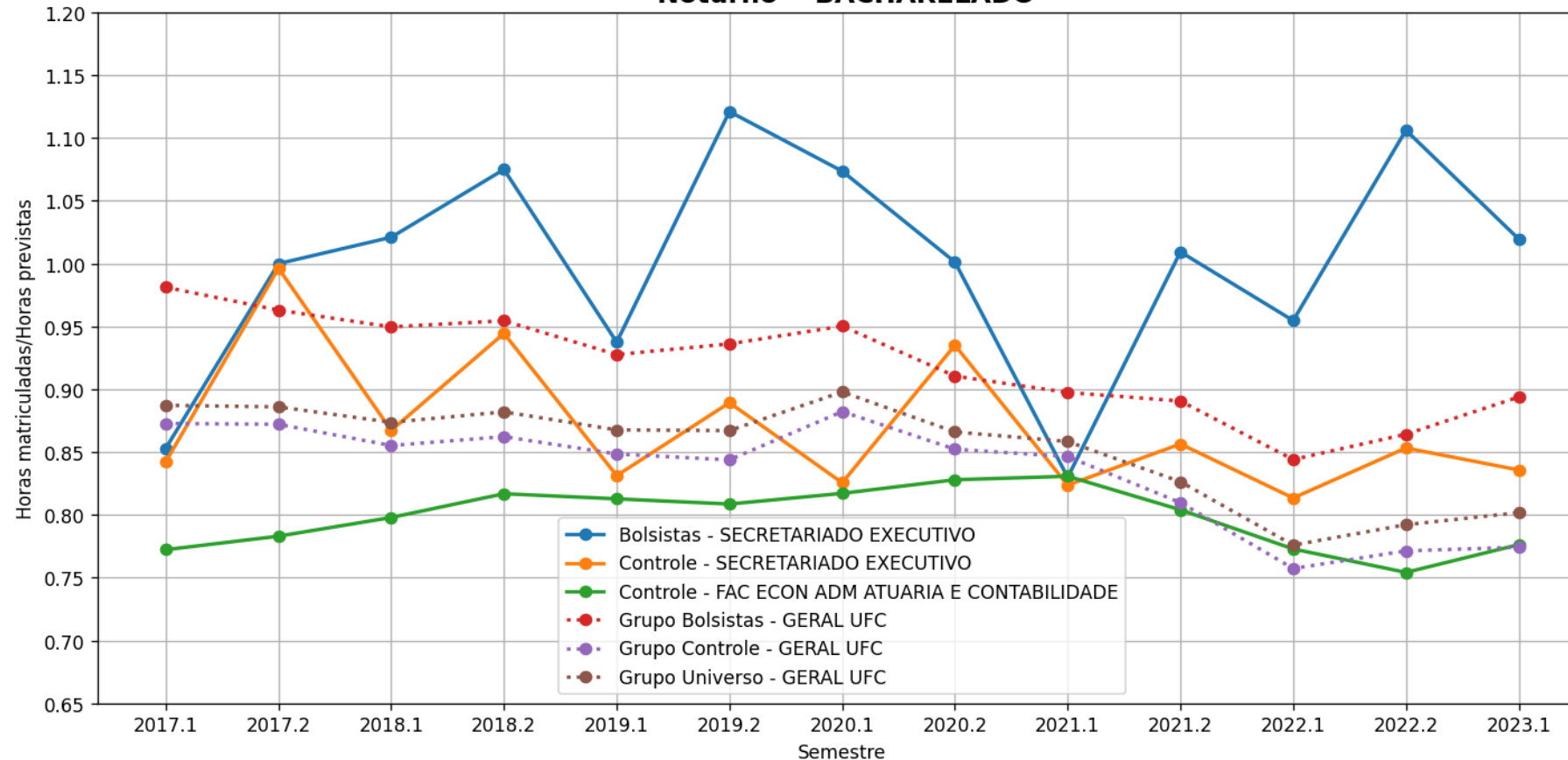

c) Horas Matriculadas/Horas Previstas

Evolução temporal da média de Horas matriculadas/Horas previstas por semestre - Cursos
- FAC ECON ADM ATUARIA E CONTABILIDADE
TECNOLOGIA EM GESTÃO DA QUALIDADE - Código Curso: 1244886
- TECNOLÓGICO

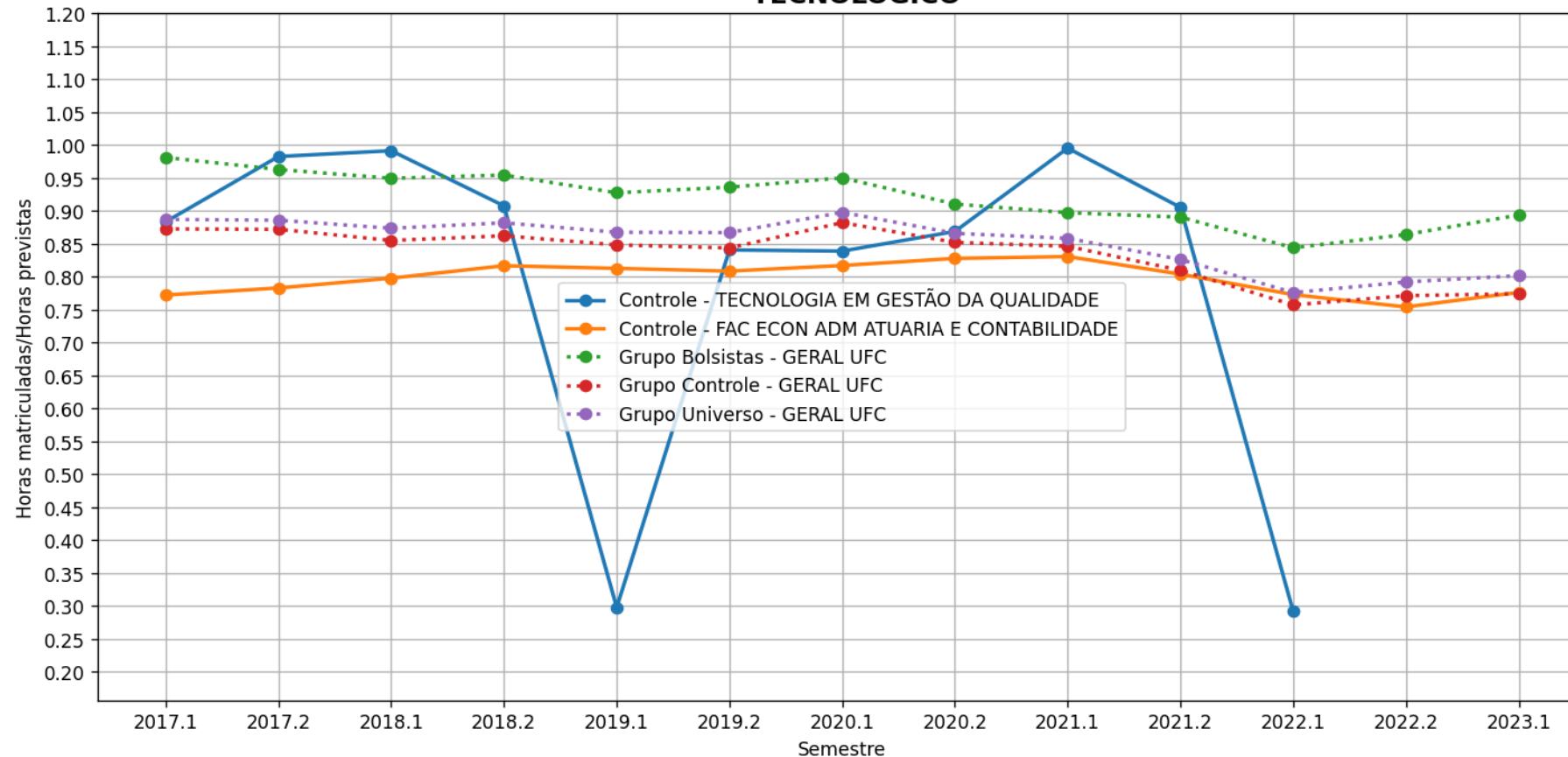

d) Horas Aprovadas/Horas Previstas

Legenda Horas

- **Geral Curso** – Todos os alunos do respectivo curso analisado que são bolsistas, independentemente do programa (Bolsas de recurso próprio UFC ou de entidades externas (FUNCAP, CNPq, etc, Bolsas Não-UFC)). . (Gráfico em Azul)
- **Controle Curso** – Todos os alunos do curso que não participam de programa de bolsa. (Gráfico em Amarelo)
- **Controle Campus** – Todos os alunos da respectiva unidade acadêmica analisada que não participam de programa de bolsa. (Gráfico em Verde)
- **Grupo Controle** – Todos os alunos da UFC que não participam de programa de bolsa (Gráfico em Vermelho)
- **Grupo Geral** – Todos os alunos bolsistas da UFC, independentemente do programa (Bolsas de recurso próprio UFC ou de entidades externas (FUNCAP, CNPq, etc. [Bolsas Não-UFC]) .(Gráfico em Roxo)
- **Grupo Universo** – Todos os alunos da UFC. (Gráfico em Marrom)

d) Horas Aprovadas/Horas Previstas

Evolução temporal da média de Horas aprovadas/Horas previstas por semestre - Cursos
- FAC ECON ADM ATUARIA E CONTABILIDADE
ADMINISTRAÇÃO (DIURNO) - Código Curso: 657446
'Matutino e Vespertino' - BACHARELADO

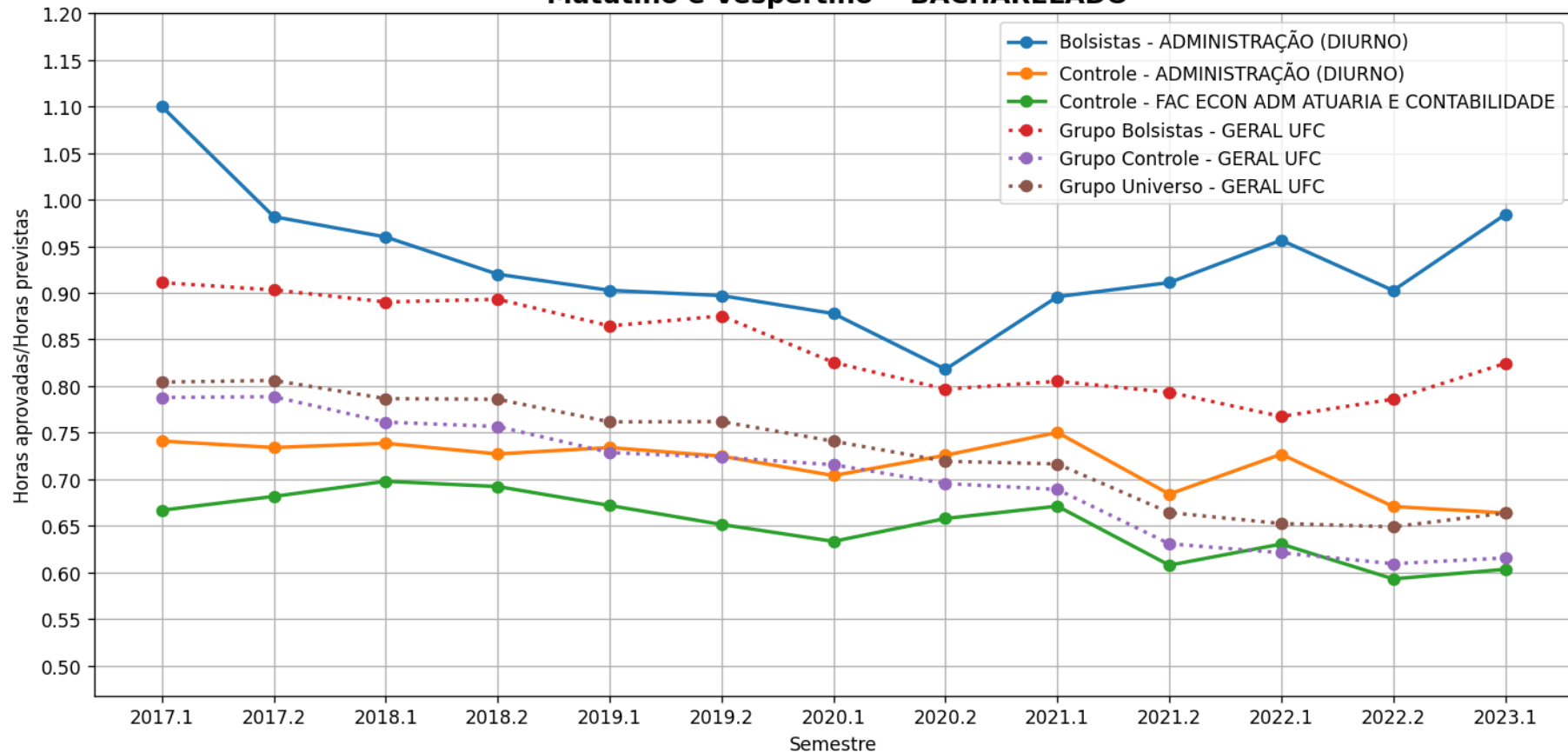

d) Horas Aprovadas/Horas Previstas

Evolução temporal da média de Horas aprovadas/Horas previstas por semestre - Cursos
- FAC ECON ADM ATUARIA E CONTABILIDADE
ADMINISTRAÇÃO (NOTURNO) - Código Curso: 657452
" 'Noturno' - BACHARELADO

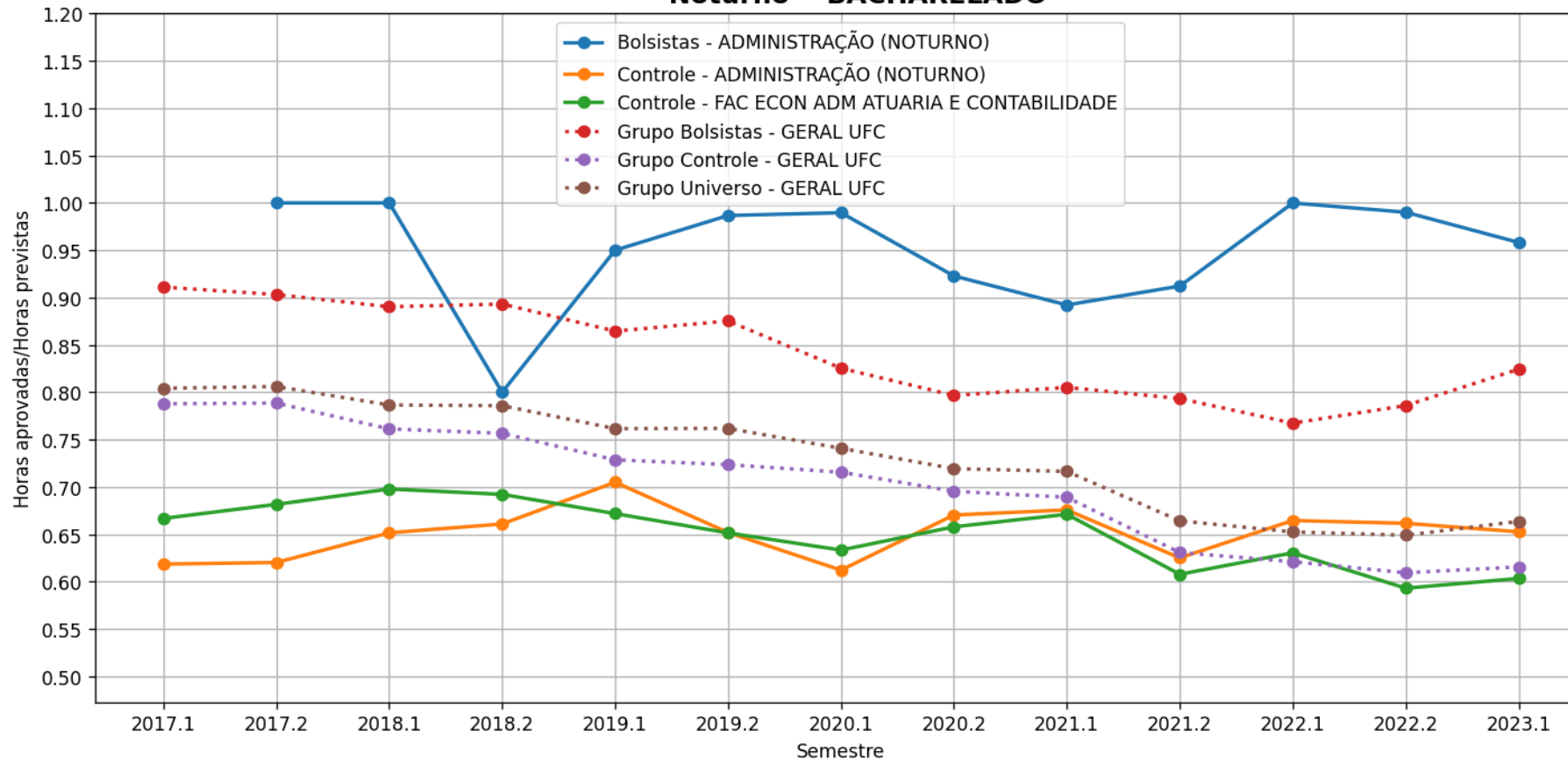

d) Horas Aprovadas/Horas Previstas

Evolução temporal da média de Horas aprovadas/Horas previstas por semestre - Cursos
- FAC ECON ADM ATUARIA E CONTABILIDADE
CIÊNCIAS ATUARIAIS - Código Curso: 657451
'Noturno' - BACHARELADO

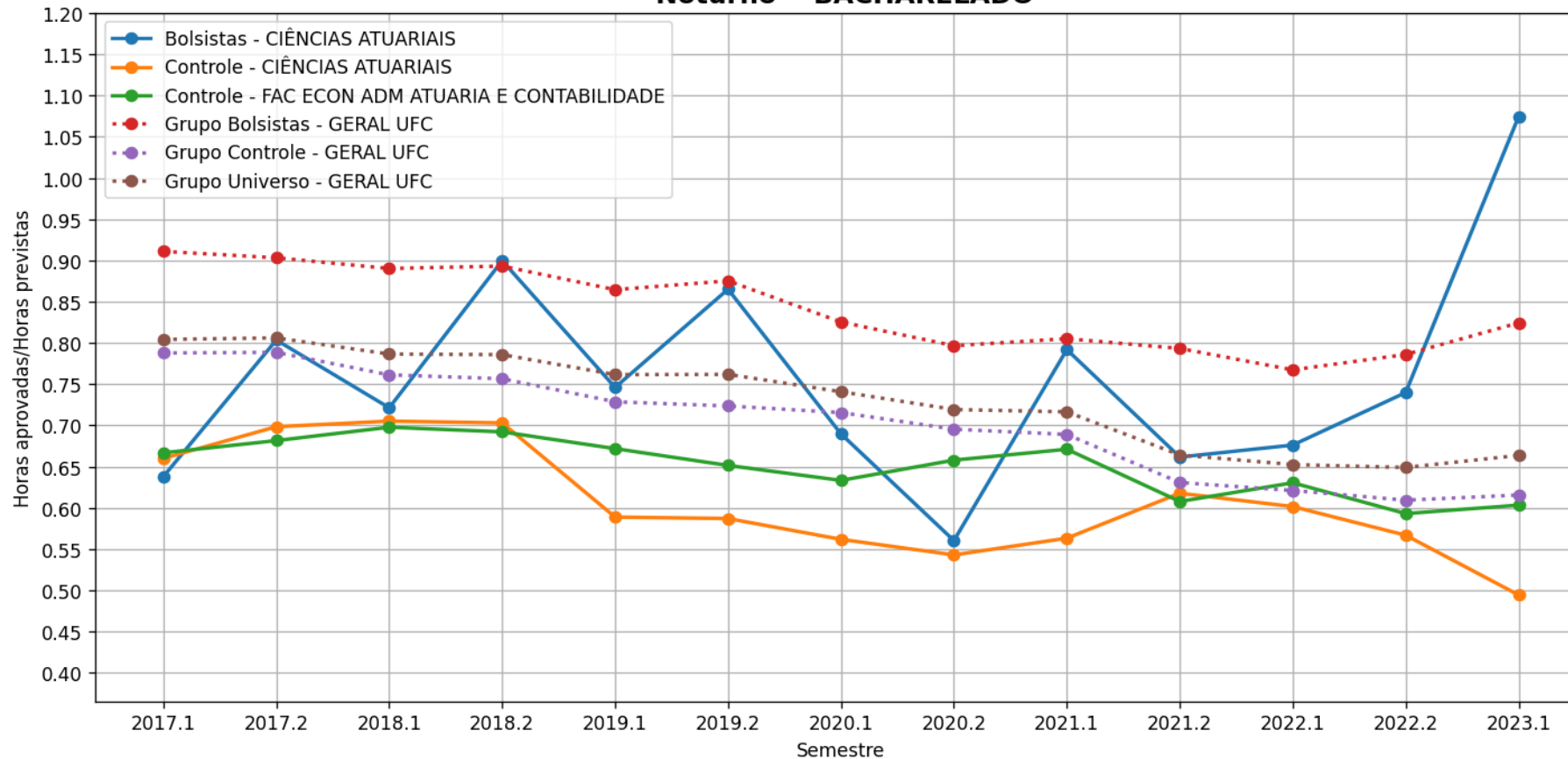

d) Horas Aprovadas/Horas Previstas

Evolução temporal da média de Horas aprovadas/Horas previstas por semestre - Cursos
- FAC ECON ADM ATUARIA E CONTABILIDADE
CIÊNCIAS CONTÁBEIS (DIURNO) - Código Curso: 657450
'Matutino e Vespertino' - BACHARELADO

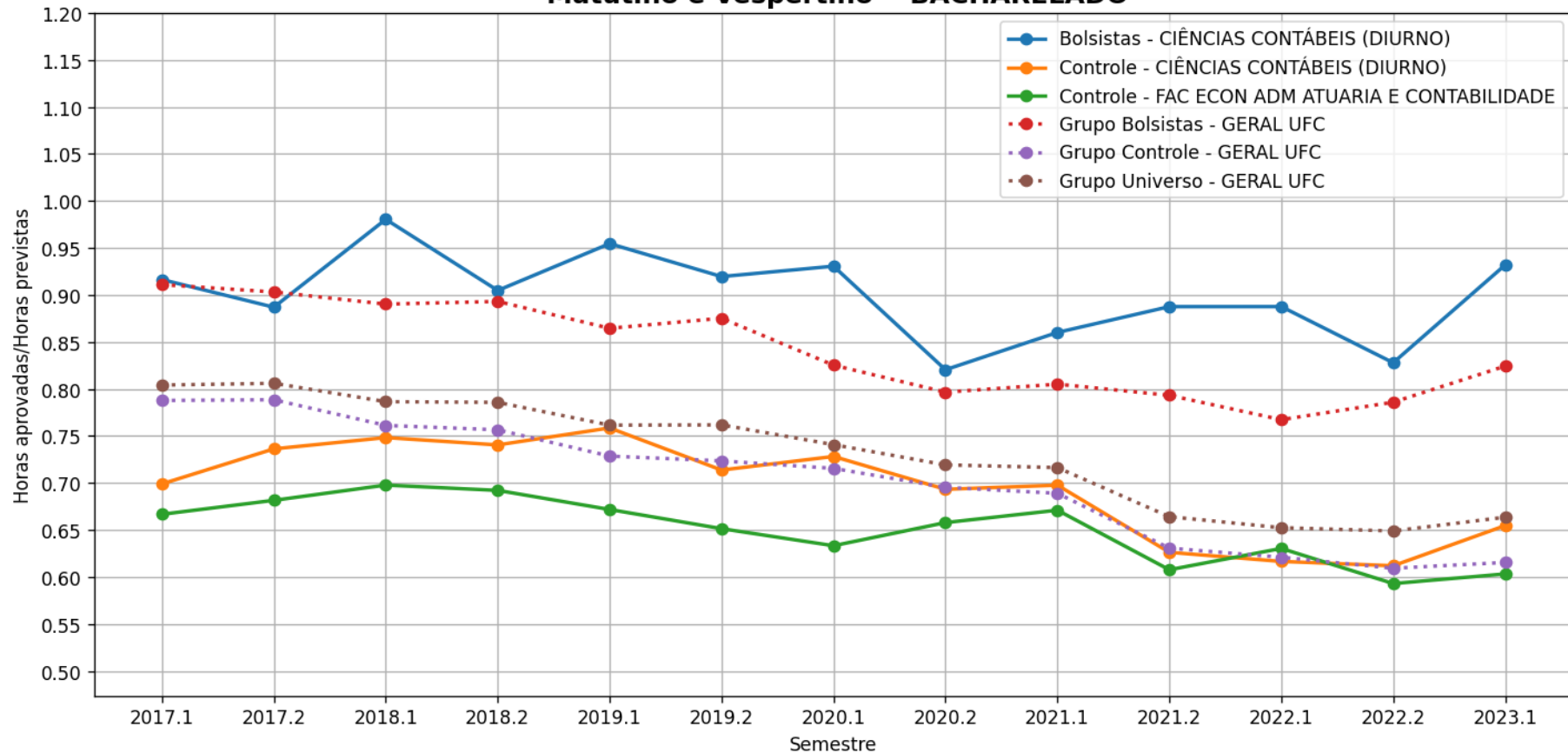

d) Horas Aprovadas/Horas Previstas

Evolução temporal da média de Horas aprovadas/Horas previstas por semestre - Cursos
- FAC ECON ADM ATUARIA E CONTABILIDADE
CIÊNCIAS CONTÁBEIS (NOTURNO) - Código Curso: 657447
'Noturno' - BACHARELADO

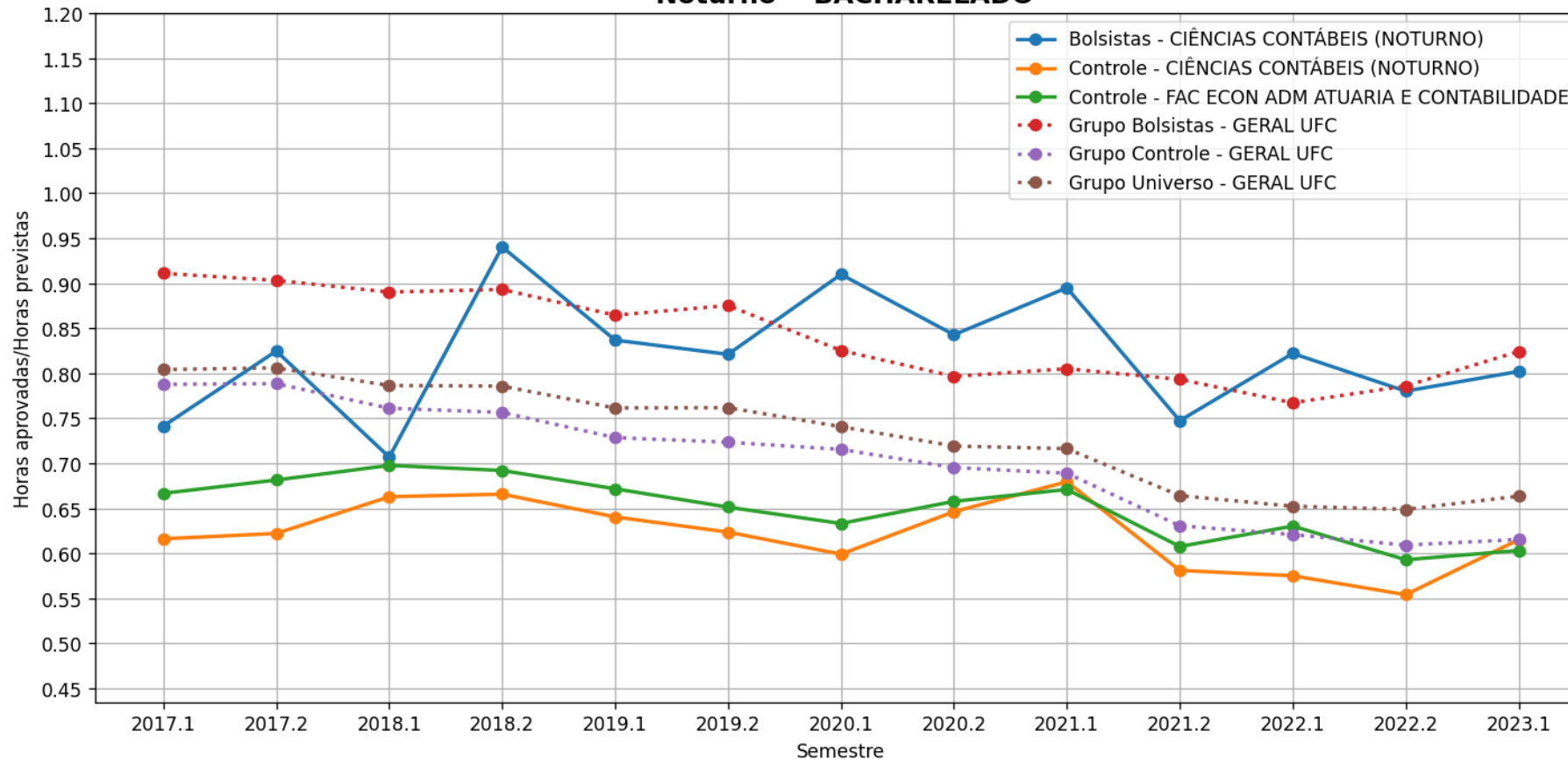

d) Horas Aprovadas/Horas Previstas

Evolução temporal da média de Horas aprovadas/Horas previstas por semestre - Cursos
- FAC ECON ADM ATUARIA E CONTABILIDADE
CIÊNCIAS ECONÔMICAS (DIURNO) - Código Curso: 657448
'Matutino e Vespertino' - BACHARELADO

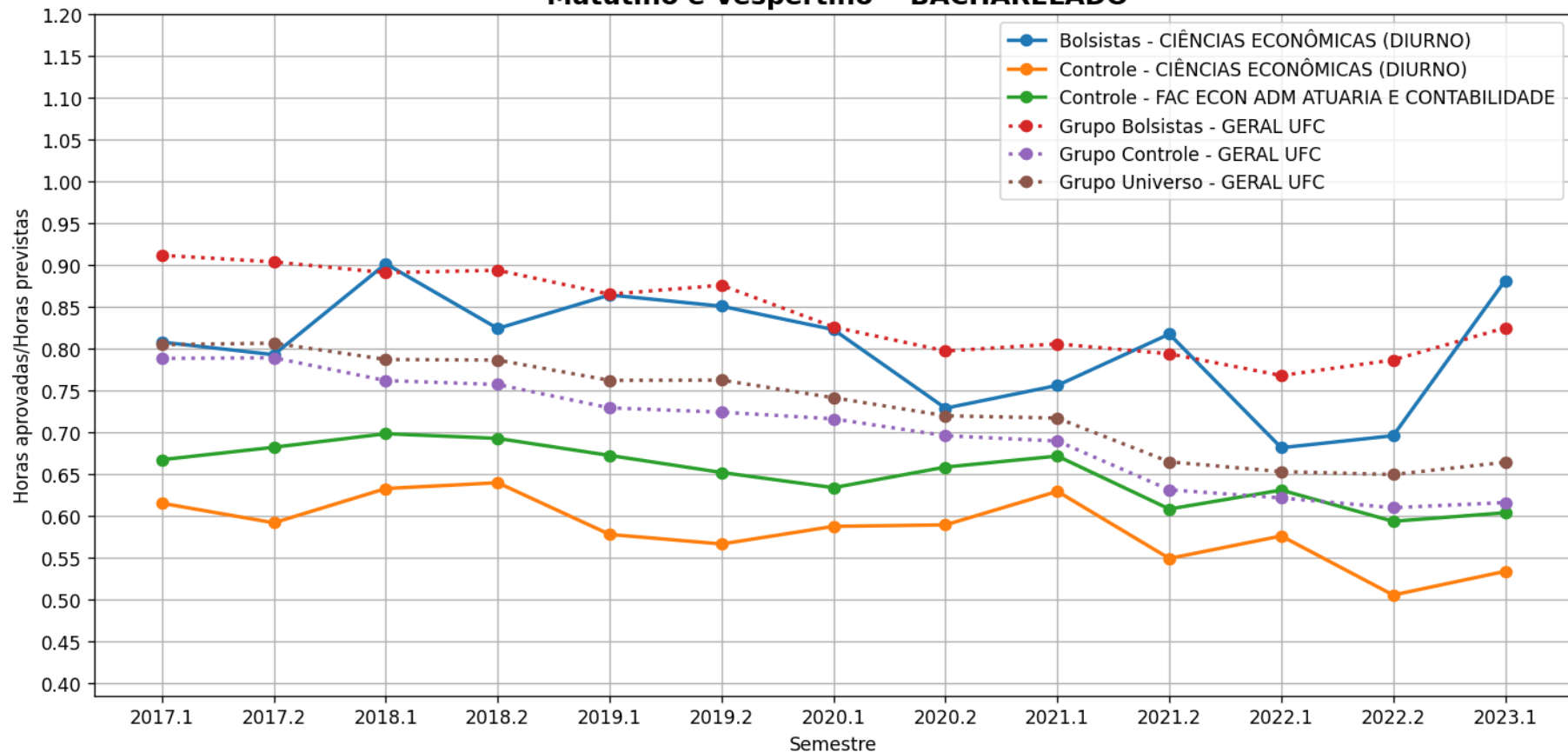

d) Horas Aprovadas/Horas Previstas

Evolução temporal da média de Horas aprovadas/Horas previstas por semestre - Cursos
- FAC ECON ADM ATUARIA E CONTABILIDADE
CIÊNCIAS ECONÔMICAS (NOTURNO) - Código Curso: 657449
'Noturno' - BACHARELADO

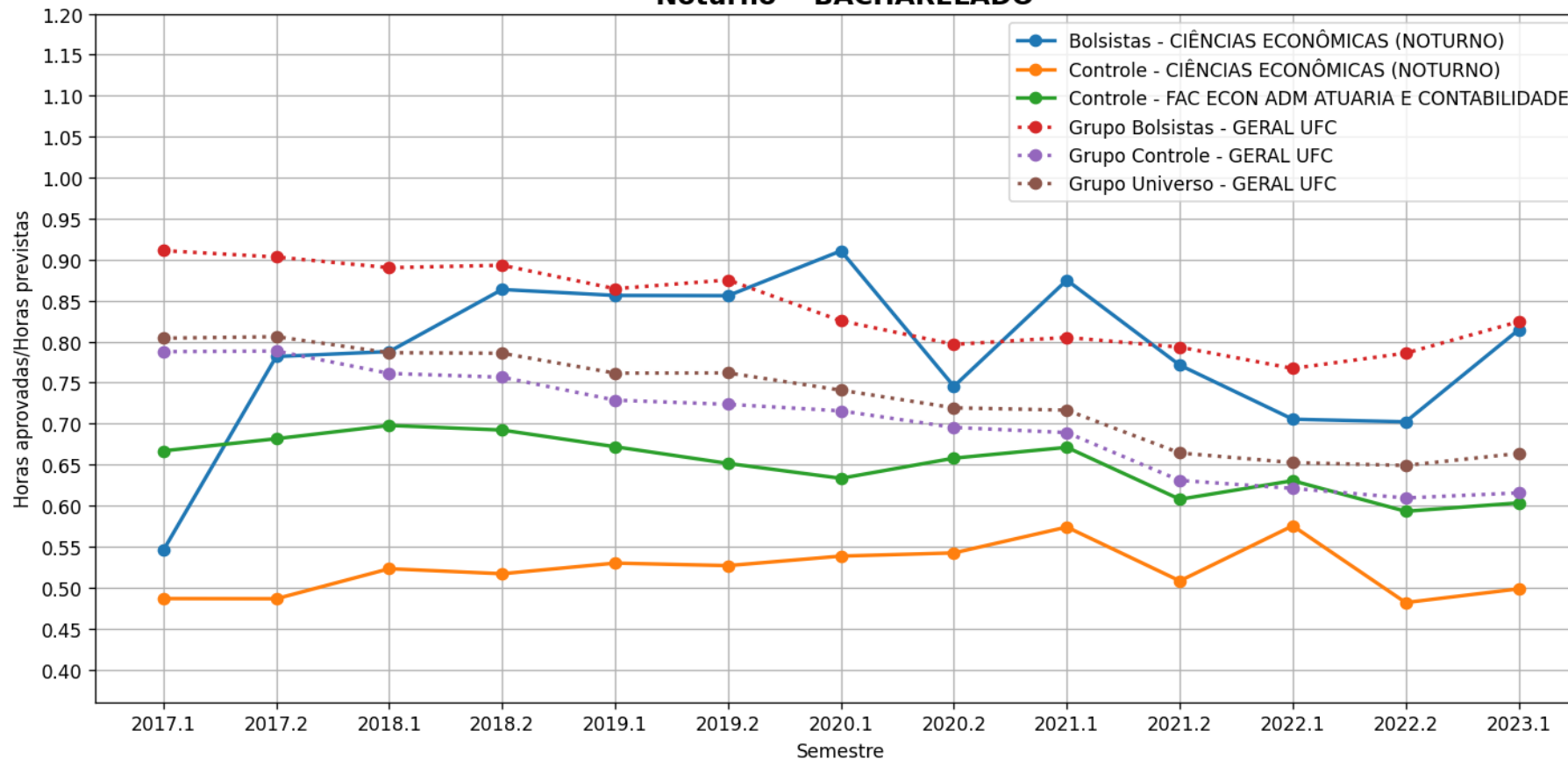

d) Horas Aprovadas/Horas Previstas

Evolução temporal da média de Horas aprovadas/Horas previstas por semestre - Cursos
- FAC ECON ADM ATUARIA E CONTABILIDADE
FINANÇAS - Código Curso: 1064892
'Vespertino' - BACHARELADO

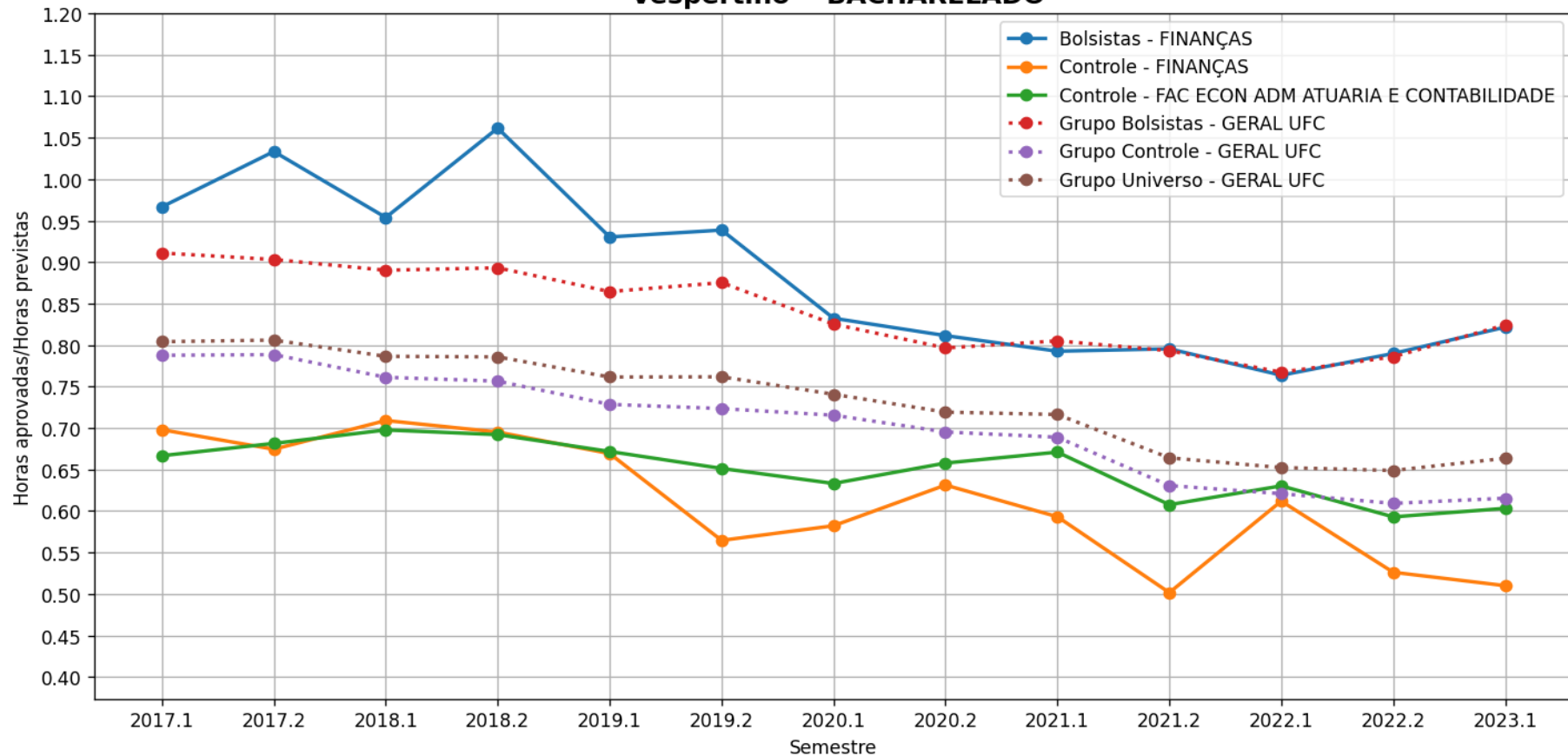

d) Horas Aprovadas/Horas Previstas

Evolução temporal da média de Horas aprovadas/Horas previstas por semestre - Cursos
- FAC ECON ADM ATUARIA E CONTABILIDADE
SECRETARIADO EXECUTIVO - Código Curso: 657453
'Noturno' - BACHARELADO

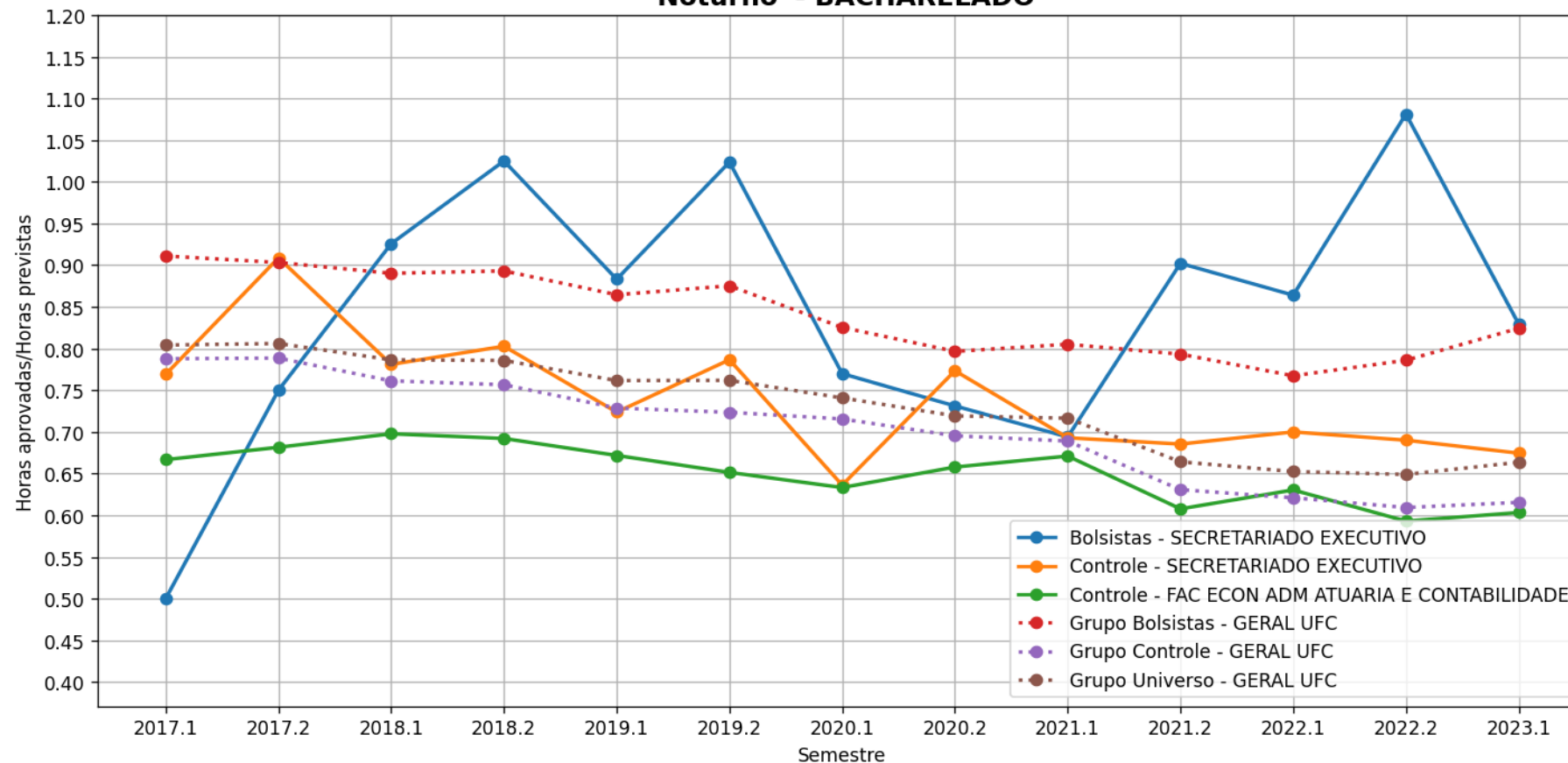

d) Horas Aprovadas/Horas Previstas

Evolução temporal da média de Horas aprovadas/Horas previstas por semestre - Cursos
- FAC ECON ADM ATUARIA E CONTABILIDADE
TECNOLOGIA EM GESTÃO DA QUALIDADE - Código Curso: 1244886
- TECNOLÓGICO

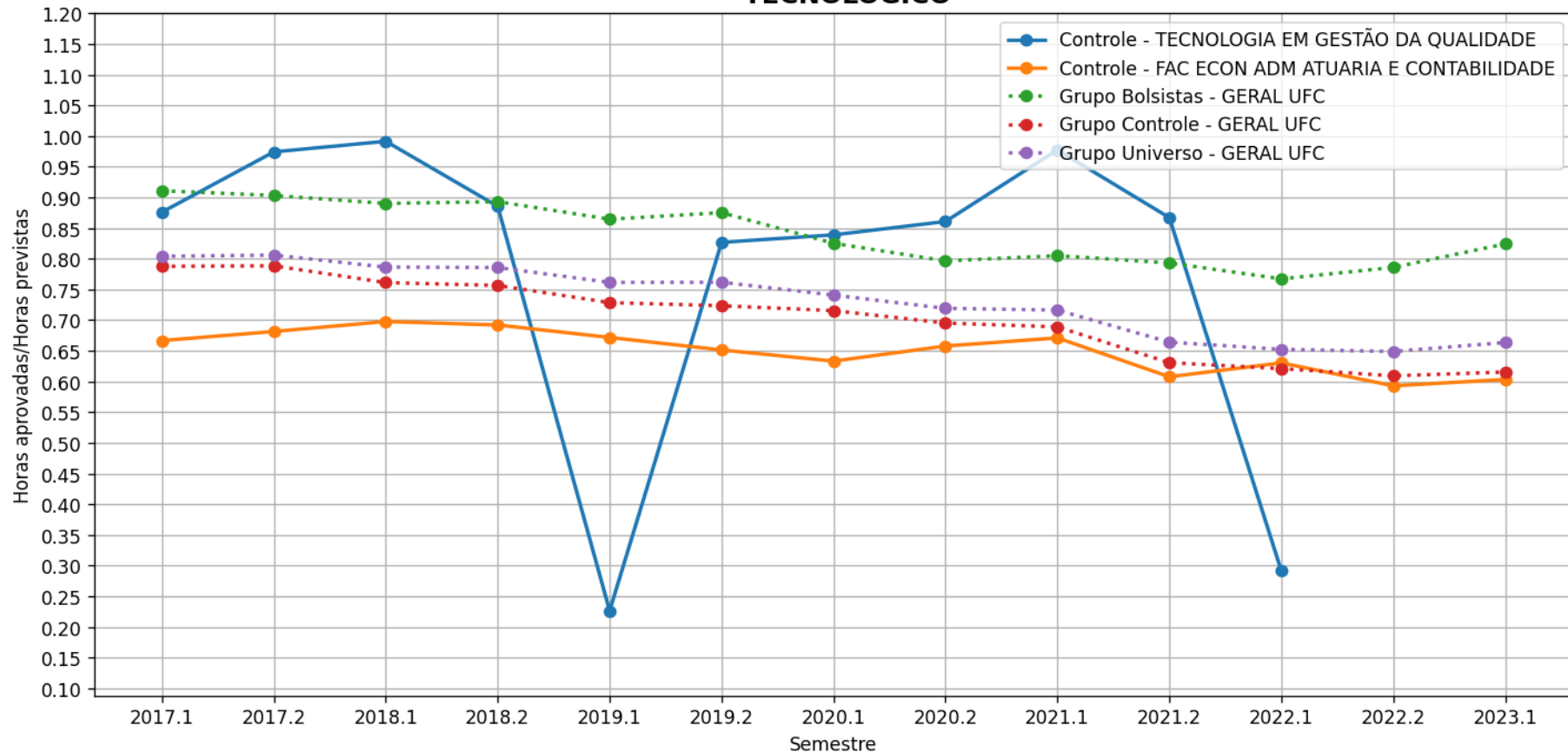

e) Horas Aprovadas/Horas Matriculadas

Legenda Horas

- **Geral Curso** – Todos os alunos do respectivo curso analisado que são bolsistas, independentemente do programa (Bolsas de recurso próprio UFC ou de entidades externas (FUNCAP, CNPq, etc, Bolsas Não-UFC)). . (Gráfico em Azul)
- **Controle Curso** – Todos os alunos do curso que não participam de programa de bolsa. (Gráfico em Amarelo)
- **Controle Campus** – Todos os alunos da respectiva unidade acadêmica analisada que não participam de programa de bolsa. (Gráfico em Verde)
- **Grupo Controle** – Todos os alunos da UFC que não participam de programa de bolsa (Gráfico em Vermelho)
- **Grupo Geral** – Todos os alunos bolsistas da UFC, independentemente do programa (Bolsas de recurso próprio UFC ou de entidades externas (FUNCAP, CNPq, etc. [Bolsas Não-UFC]) .(Gráfico em Roxo)
- **Grupo Universo** – Todos os alunos da UFC. (Gráfico em Marrom)

e) Horas Aprovadas/Horas Matriculadas

Evolução temporal da média de Horas aprovadas/Horas matriculadas por semestre - Cursos
- FAC ECON ADM ATUARIA E CONTABILIDADE
ADMINISTRAÇÃO (DIURNO) - Código Curso: 657446
'Matutino e Vespertino' - BACHARELADO

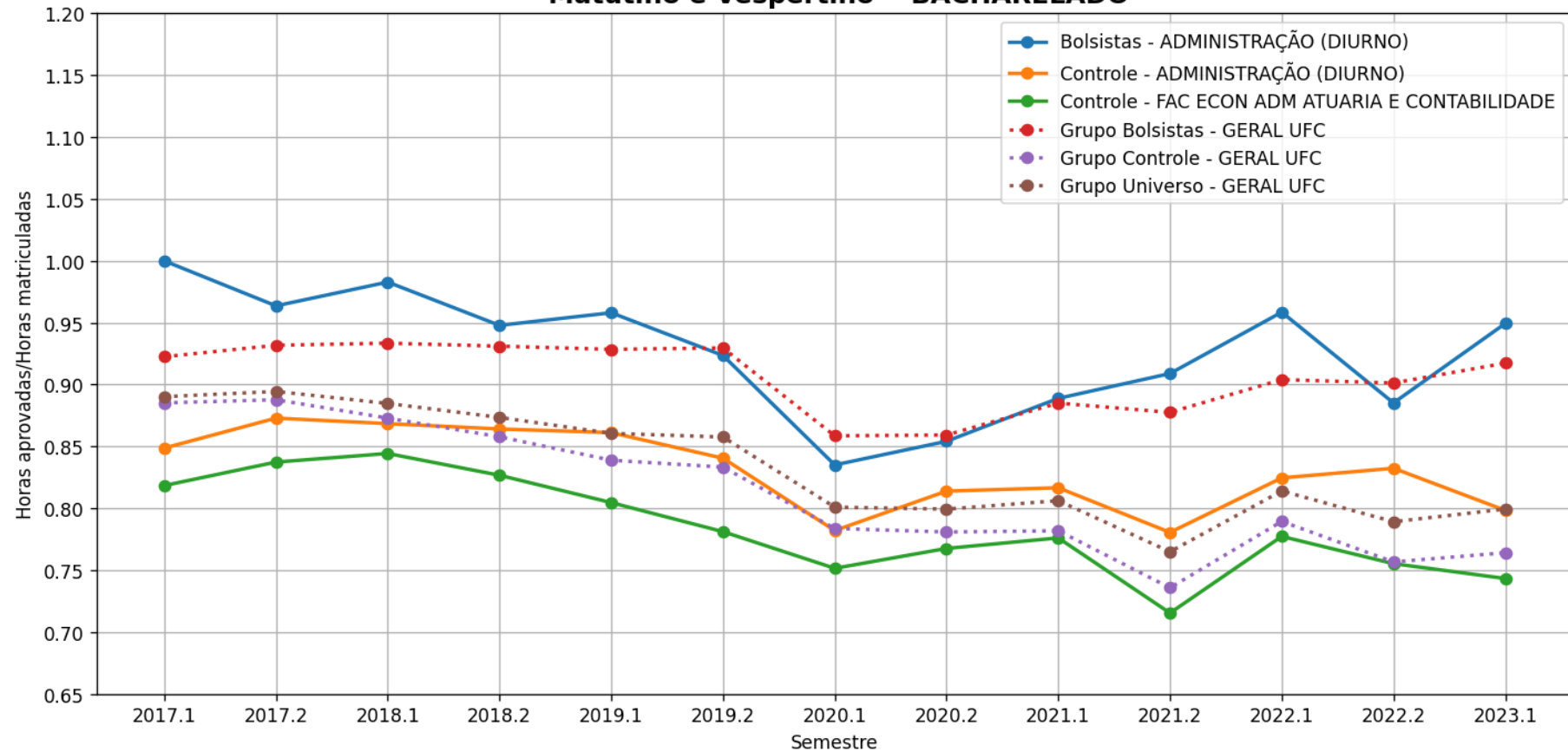

e) Horas Aprovadas/Horas Matriculadas

Evolução temporal da média de Horas aprovadas/Horas matriculadas por semestre - Cursos
- FAC ECON ADM ATUARIA E CONTABILIDADE
ADMINISTRAÇÃO (NOTURNO) - Código Curso: 657452
" 'Noturno' - BACHARELADO

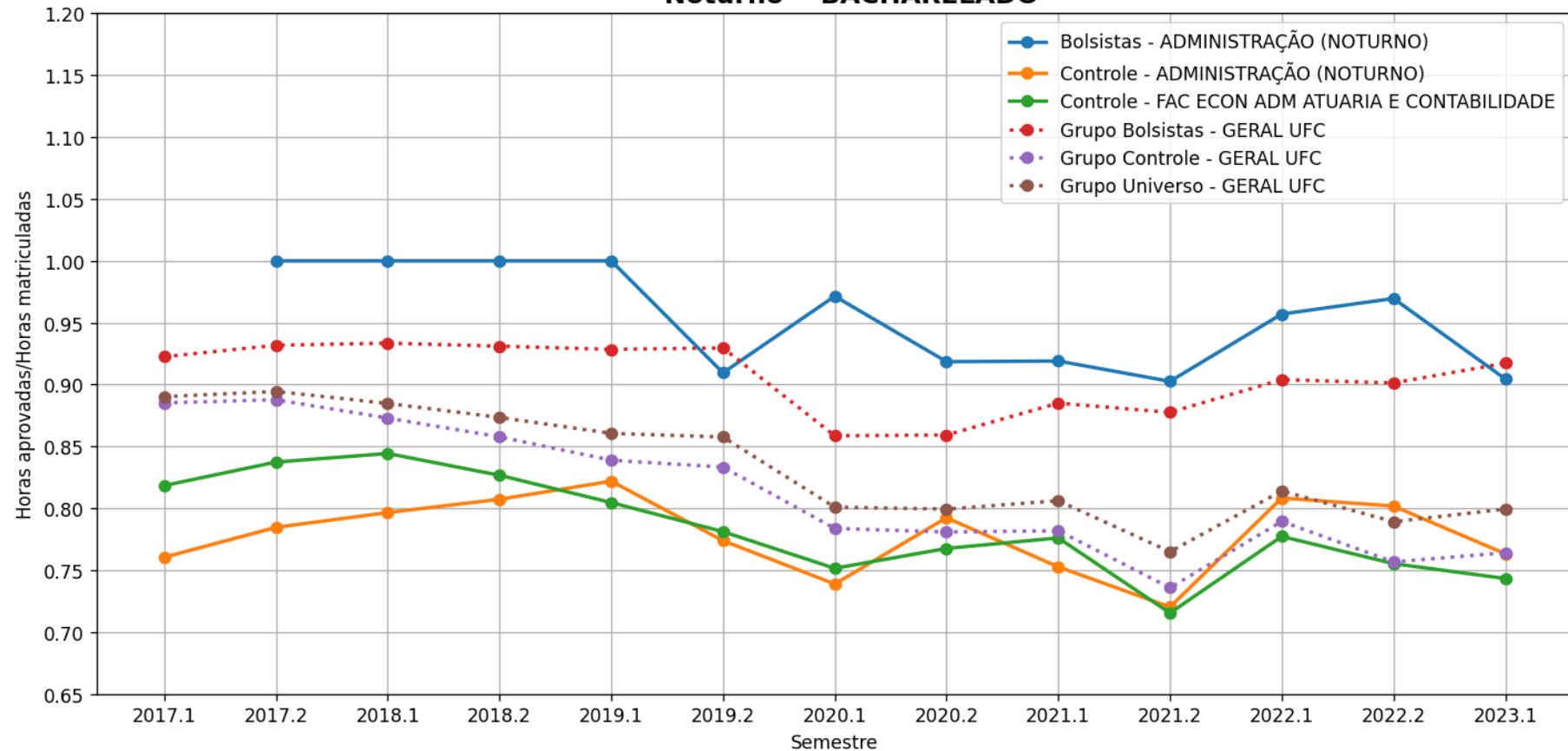

e) Horas Aprovadas/Horas Matriculadas

Evolução temporal da média de Horas aprovadas/Horas matriculadas por semestre - Cursos
- FAC ECON ADM ATUARIA E CONTABILIDADE
CIÊNCIAS ATUARIAIS - Código Curso: 657451
'Noturno' - BACHARELADO

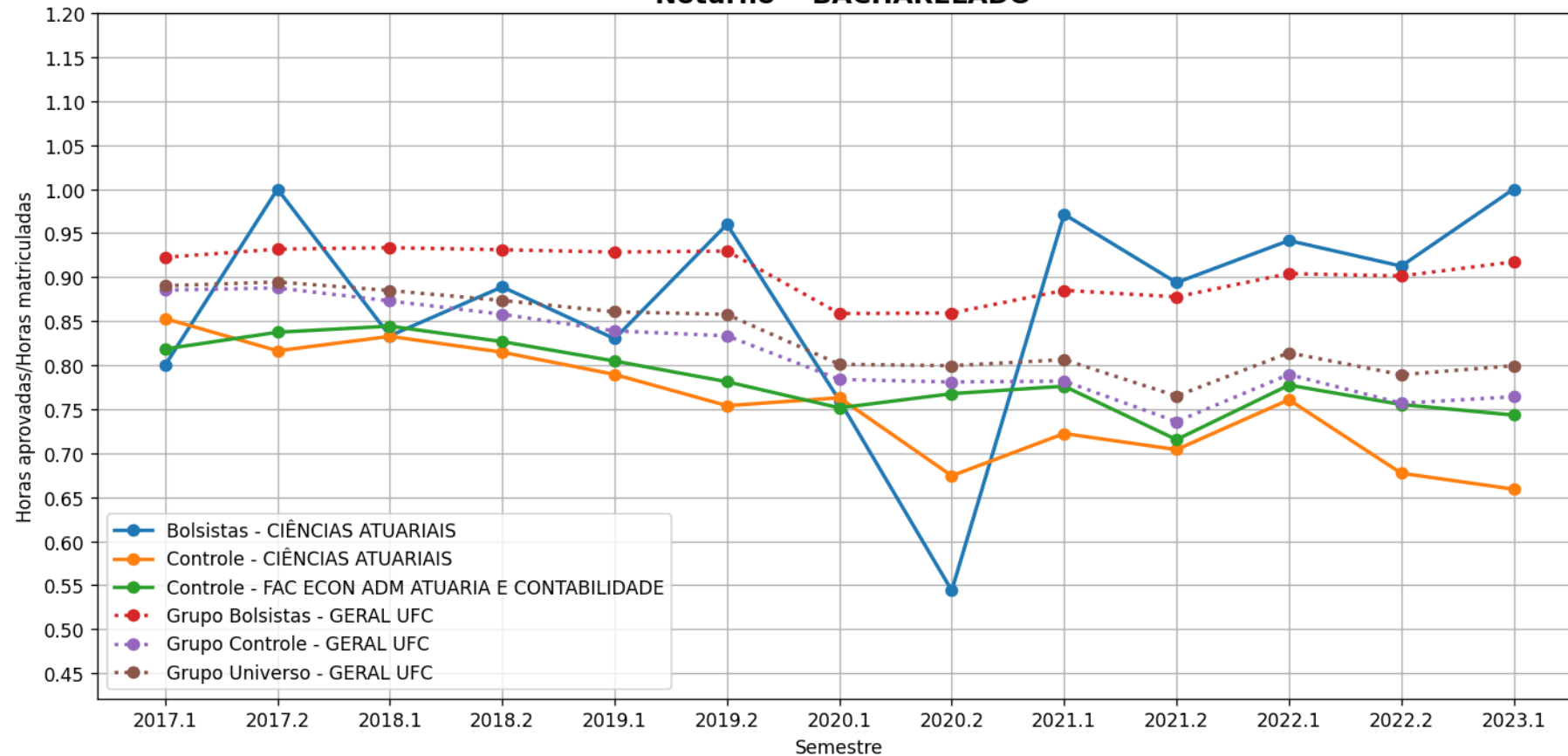

e) Horas Aprovadas/Horas Matriculadas

Evolução temporal da média de Horas aprovadas/Horas matriculadas por semestre - Cursos
- FAC ECON ADM ATUARIA E CONTABILIDADE
CIÊNCIAS CONTÁBEIS (DIURNO) - Código Curso: 657450
'Matutino e Vespertino' - BACHARELADO

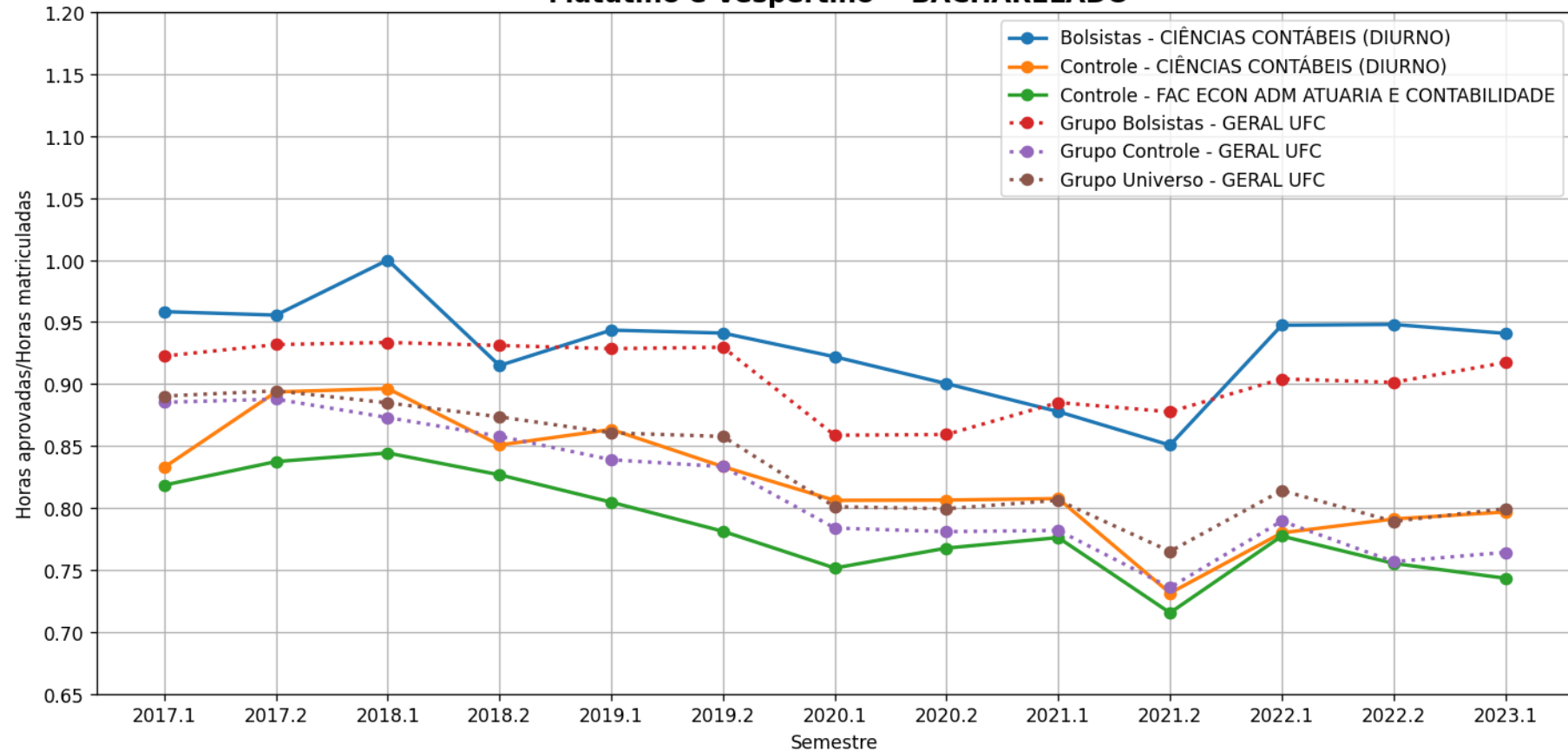

e) Horas Aprovadas/Horas Matriculadas

Evolução temporal da média de Horas aprovadas/Horas matriculadas por semestre - Cursos
- FAC ECON ADM ATUARIA E CONTABILIDADE
CIÊNCIAS CONTÁBEIS (NOTURNO) - Código Curso: 657447
'Noturno' - BACHARELADO

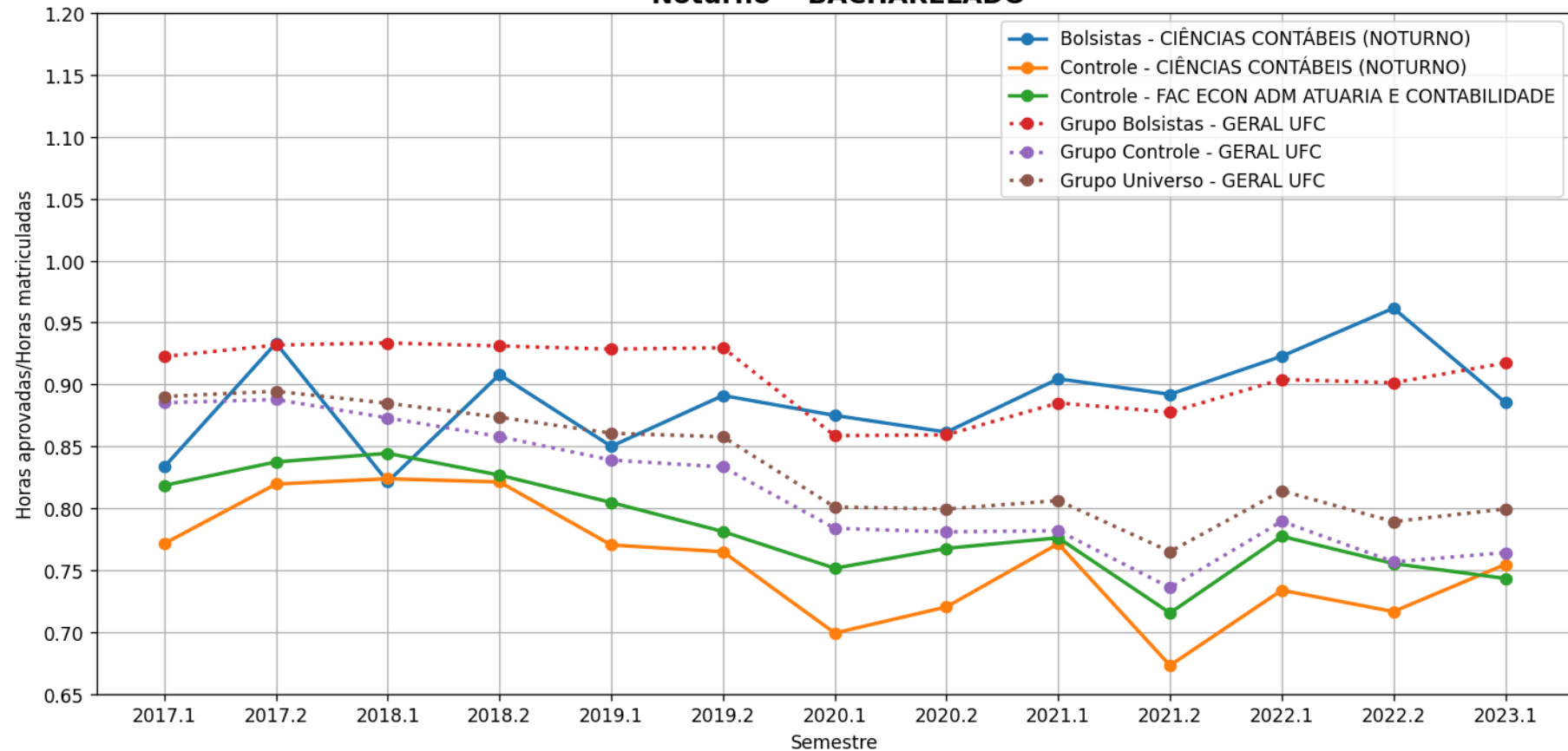

e) Horas Aprovadas/Horas Matriculadas

Evolução temporal da média de Horas aprovadas/Horas matriculadas por semestre - Cursos
- FAC ECON ADM ATUARIA E CONTABILIDADE
CIÊNCIAS ECONÔMICAS (DIURNO) - Código Curso: 657448
'Matutino e Vespertino' - BACHARELADO

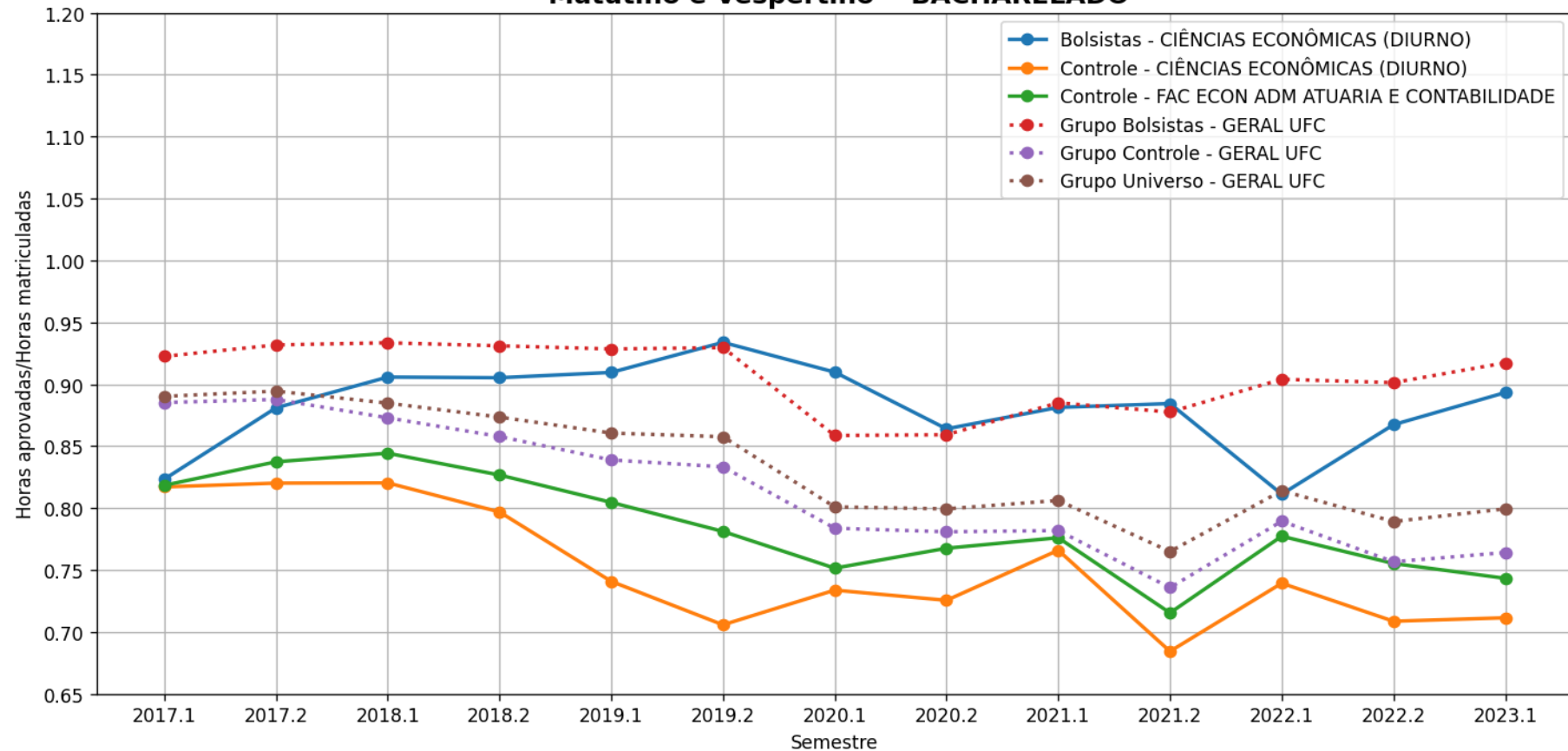

e) Horas Aprovadas/Horas Matriculadas

Evolução temporal da média de Horas aprovadas/Horas matriculadas por semestre - Cursos
- FAC ECON ADM ATUARIA E CONTABILIDADE
CIÊNCIAS ECONÔMICAS (NOTURNO) - Código Curso: 657449
'Noturno' - BACHARELADO

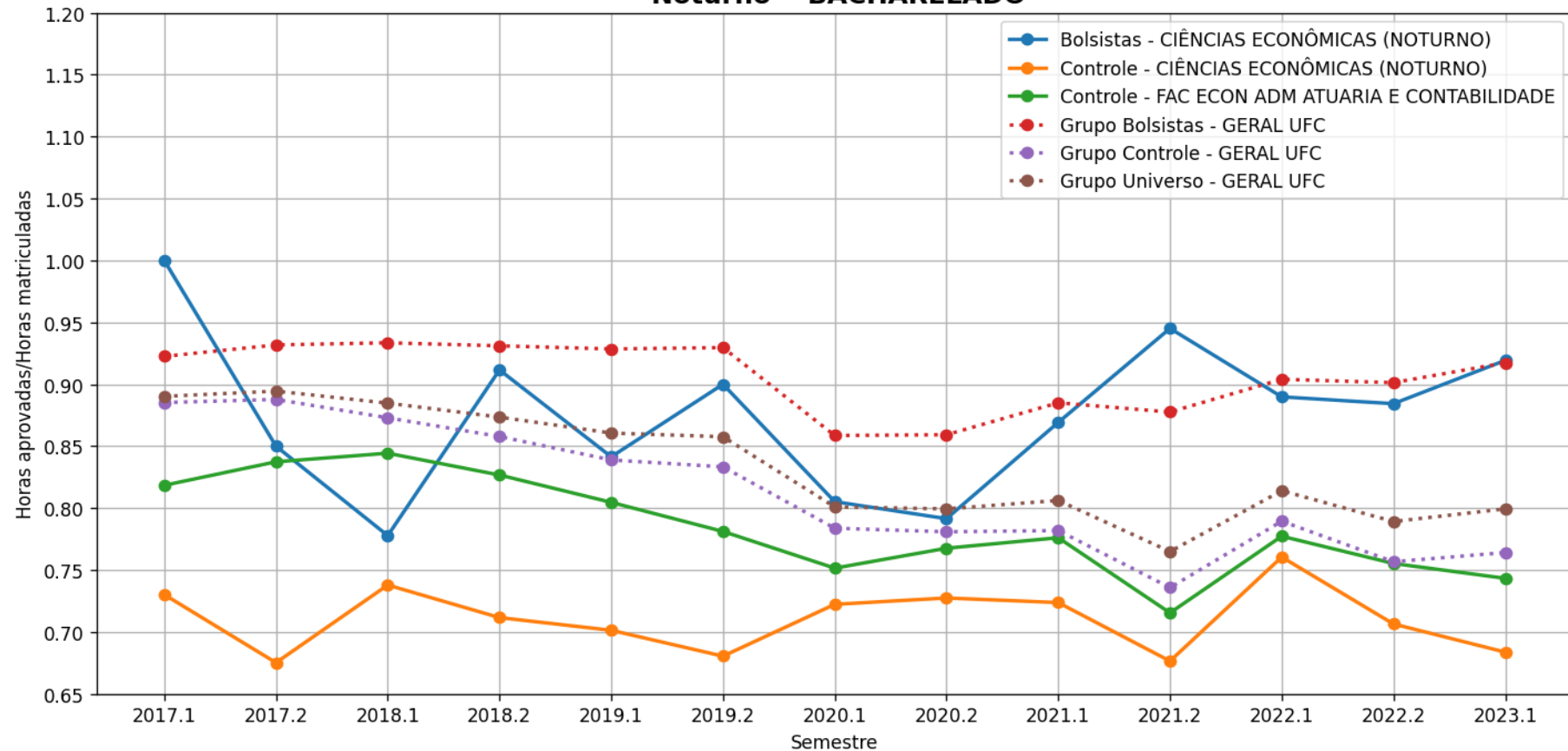

e) Horas Aprovadas/Horas Matriculadas

Evolução temporal da média de Horas aprovadas/Horas matriculadas por semestre - Cursos
- FAC ECON ADM ATUARIA E CONTABILIDADE
FINANÇAS - Código Curso: 1064892
'Vespertino' - BACHARELADO

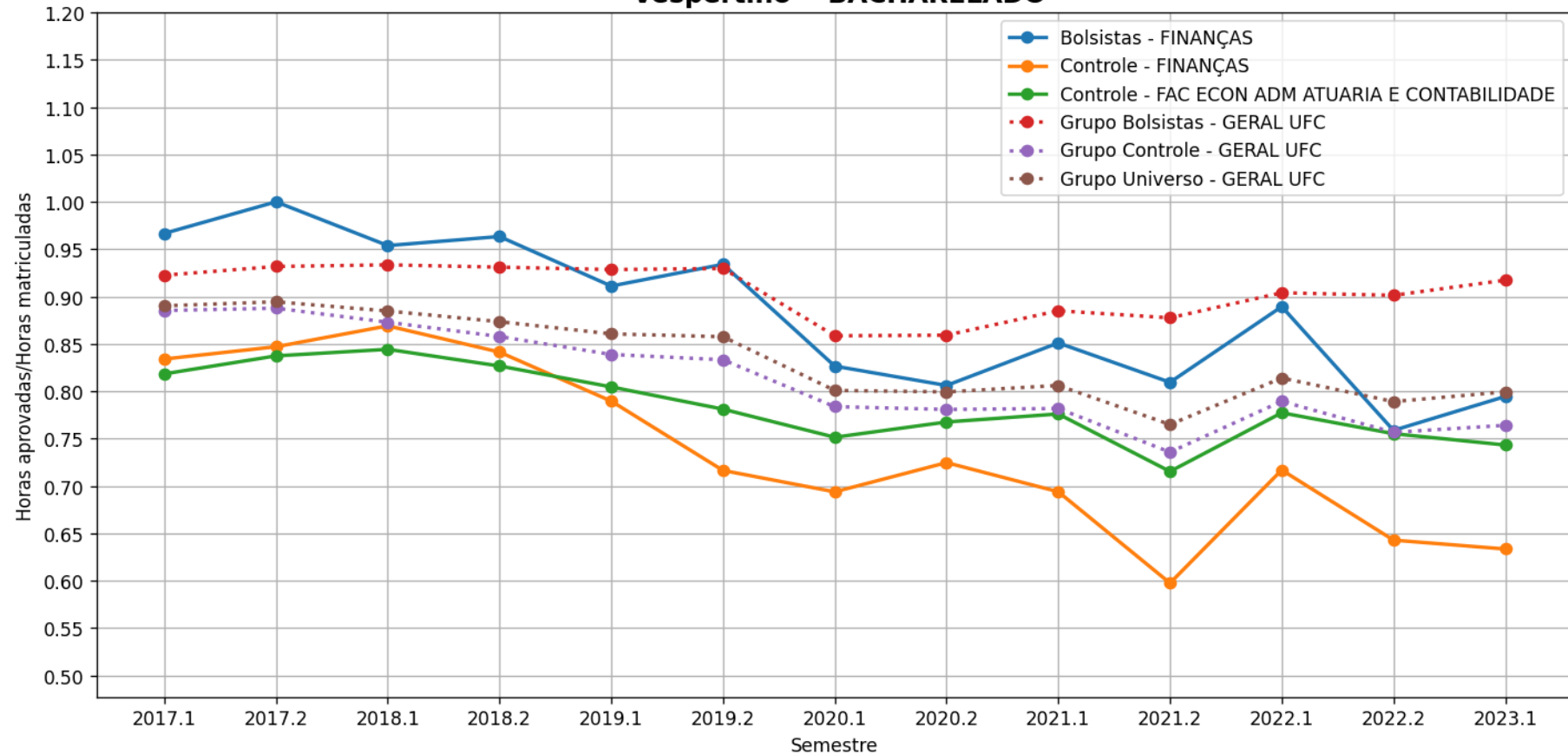

e) Horas Aprovadas/Horas Matriculadas

Evolução temporal da média de Horas aprovadas/Horas matriculadas por semestre - Cursos
- FAC ECON ADM ATUARIA E CONTABILIDADE
SECRETARIADO EXECUTIVO - Código Curso: 657453
'Noturno' - BACHARELADO

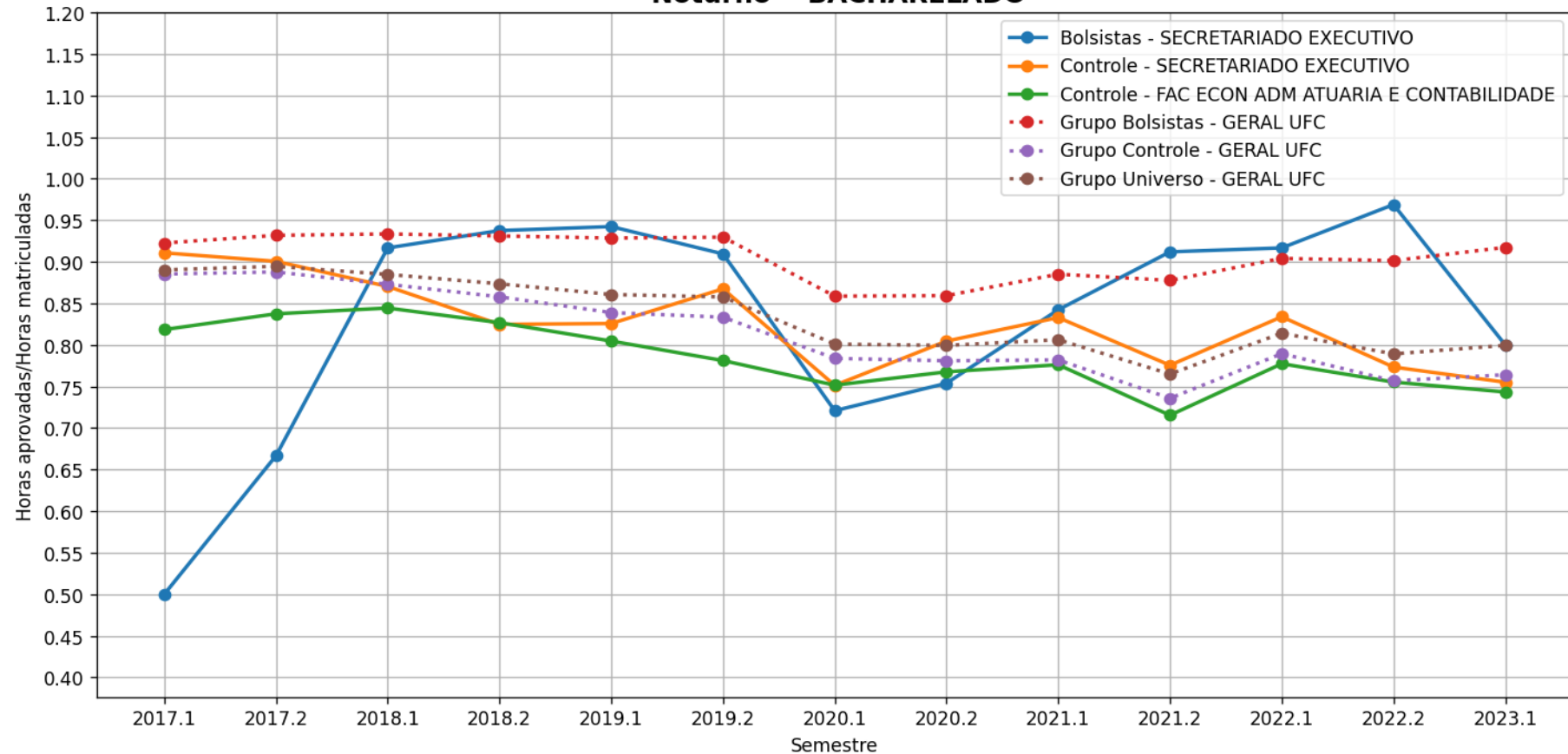

e) Horas Aprovadas/Horas Matriculadas

Evolução temporal da média de Horas aprovadas/Horas matriculadas por semestre - Cursos
- FAC ECON ADM ATUARIA E CONTABILIDADE
TECNOLOGIA EM GESTÃO DA QUALIDADE - Código Curso: 1244886
- TECNOLÓGICO

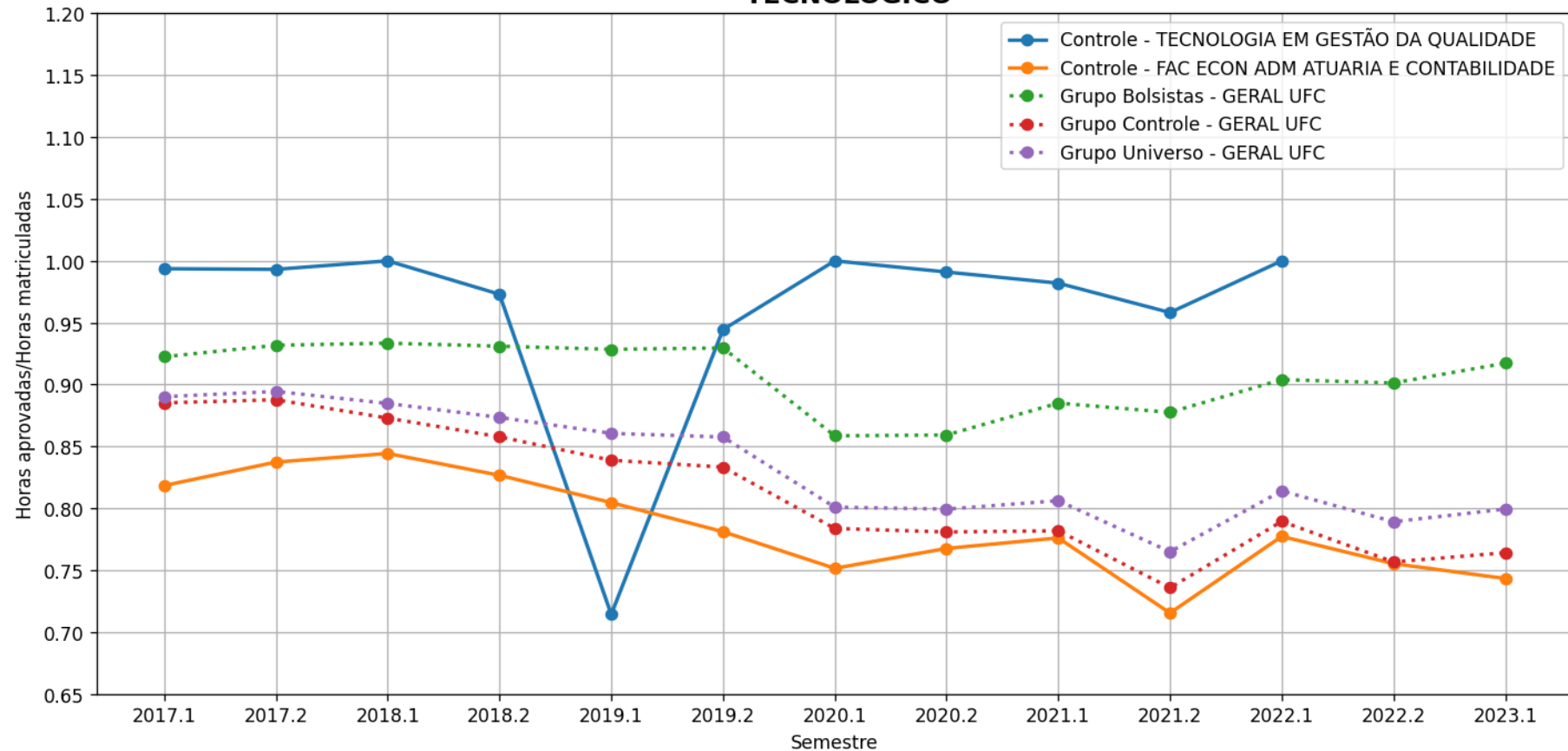

f) Tempo de conclusão de curso

f) Tempo de conclusão de curso

- Devido aos cursos possuírem Projetos Pedagógicos do Curso (PPC) distintos, os cursos da UFC podem ter quantidades diferentes de semestres para graduação do aluno (8, 10 ou 12 semestres). Desta forma, calcula-se a diferença relativa do tempo de conclusão dos alunos e do tempo de conclusão estipulado pelo PPC do seu curso.

$$PermRel = (PermAluno) - (QtdSemestresCurso)$$

f) Tempo de conclusão de curso

Exemplo 1 : Aluno se formou e teve permanência de dez semestres, e seu curso tem duração de oito.

$$PermRel = (PermAluno) - (QtdSemestresCurso)$$

$$PermRel = 10 - 8$$

$$PermRel = + 2 \text{ Semestres}$$

Neste caso, o aluno levou mais tempo que o estipulado no curso (Ex. de motivos: Reprovações, Trancamentos, Intercâmbio no exterior, etc.)

f) Tempo de conclusão de curso

Exemplo 2 : Aluno se formou e teve permanência de sete semestres, e seu curso tem duração de dez.

$$PermRel = (PermAluno) - (QtdSemestresCurso)$$

$$PermRel = 7 - 10$$

$$PermRel = - 3 \text{ Semestres}$$

**Neste caso, o aluno levou menos tempo que o estipulado no curso
(Ex. de motivos: Aproveitamento de créditos)**

Os resultados a seguir levam em consideração apenas os formados a partir de 2017.1

Legenda Tempo de Conclusão

- **Geral Curso** – Todos os alunos do respectivo curso analisado que são bolsistas, independentemente do programa (Bolsas de recurso próprio UFC ou de entidades externas (FUNCAP, CNPq, etc, Bolsas Não-UFC)). . (Gráfico em Azul)
- **Controle Curso** – Todos os alunos do curso que não participam de programa de bolsa. (Gráfico em Amarelo)
- **Controle Campus** – Todos os alunos da respectiva unidade acadêmica analisada que não participam de programa de bolsa. (Gráfico em Verde)
- **Grupo Controle** – Todos os alunos da UFC que não participam de programa de bolsa (Gráfico em Vermelho)
- **Grupo Geral** – Todos os alunos bolsistas da UFC, independentemente do programa (Bolsas de recurso próprio UFC ou de entidades externas (FUNCAP, CNPq, etc. [Bolsas Não-UFC]) .(Gráfico em Roxo)
- **Grupo Universo** – Todos os alunos da UFC. (Gráfico em Marrom)

f) Tempo de conclusão de curso

Histograma normalizado do tempo de conclusão dos alunos - Cursos
- FAC ECON ADM ATUARIA E CONTABILIDADE
ADMINISTRAÇÃO (DIURNO) - Código Curso: 657446
BACHARELADO - Matutino e Vespertino

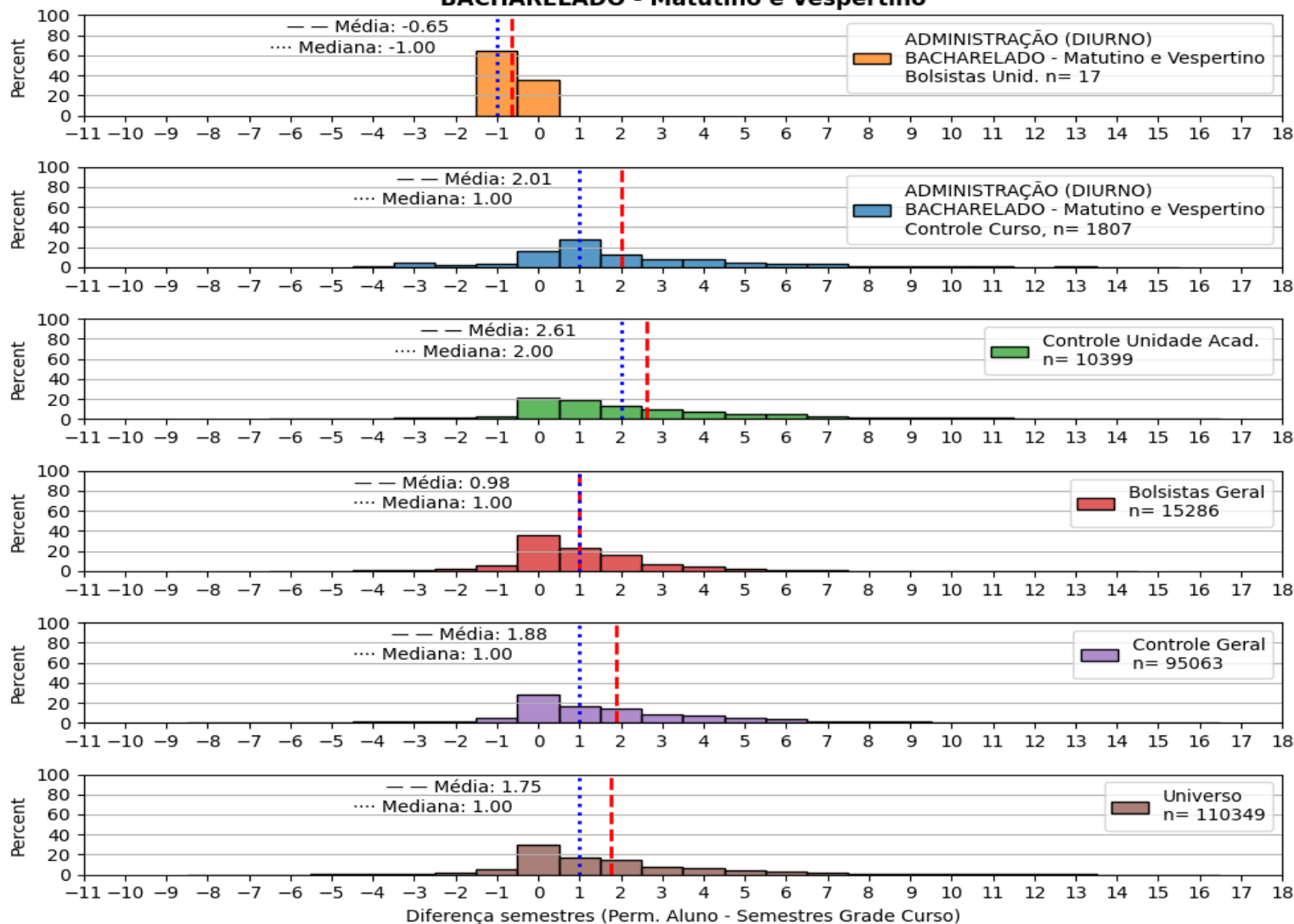

f) Tempo de conclusão de curso

Histograma normalizado do tempo de conclusão dos alunos - Cursos
- FAC ECON ADM ATUARIA E CONTABILIDADE
ADMINISTRAÇÃO (NOTURNO) - Código Curso: 657452
BACHARELADO - Noturno

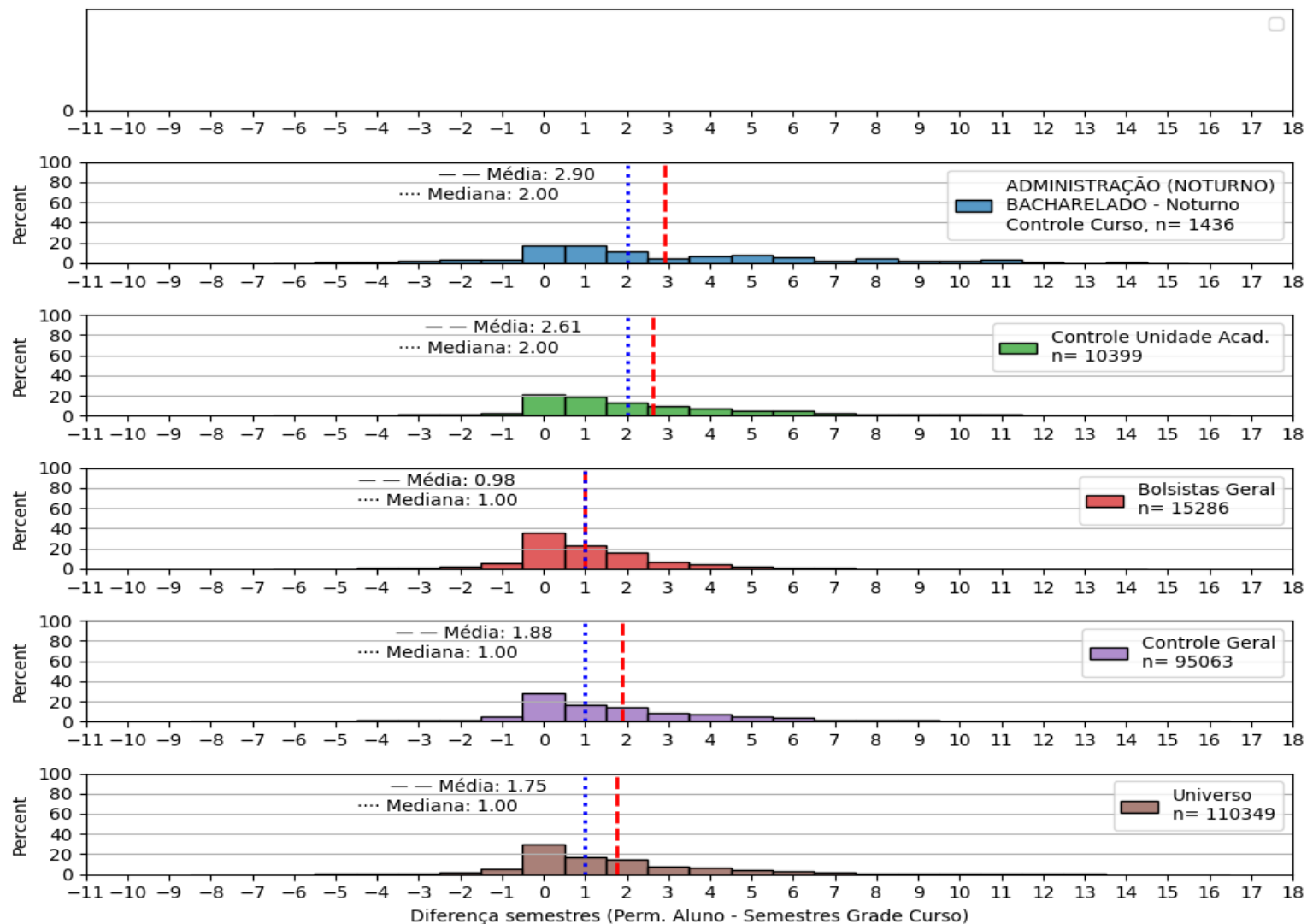

f) Tempo de conclusão de curso

Histograma normalizado do tempo de conclusão dos alunos - Cursos
- FAC ECON ADM ATUARIA E CONTABILIDADE
CIÊNCIAS ATUARIAIS - Código Curso: 657451
BACHARELADO - Noturno

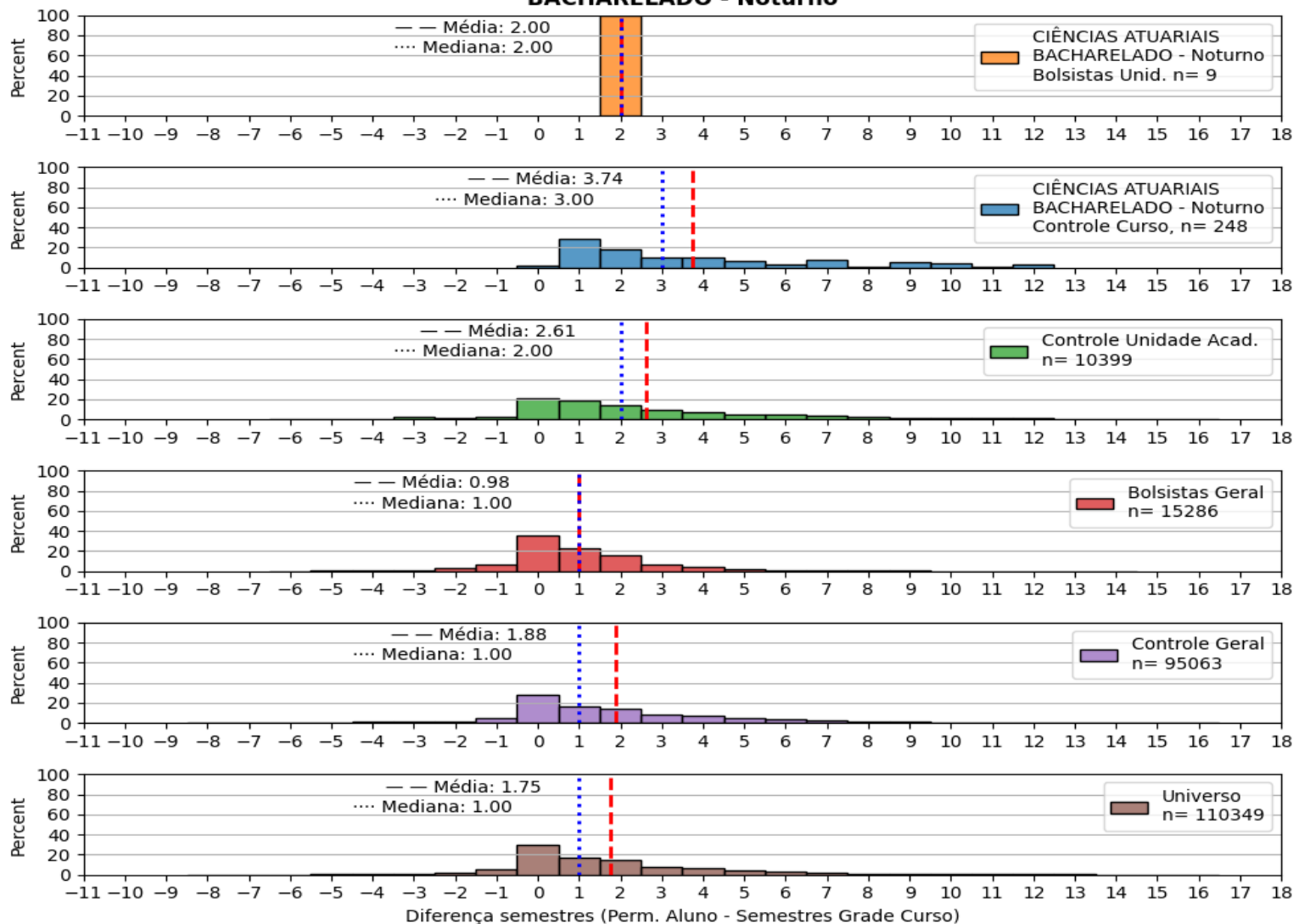

f) Tempo de conclusão de curso

Histograma normalizado do tempo de conclusão dos alunos - Cursos
- FAC ECON ADM ATUARIA E CONTABILIDADE
CIÊNCIAS CONTÁBEIS (DIURNO) - Código Curso: 657450
BACHARELADO - Matutino e Vespertino

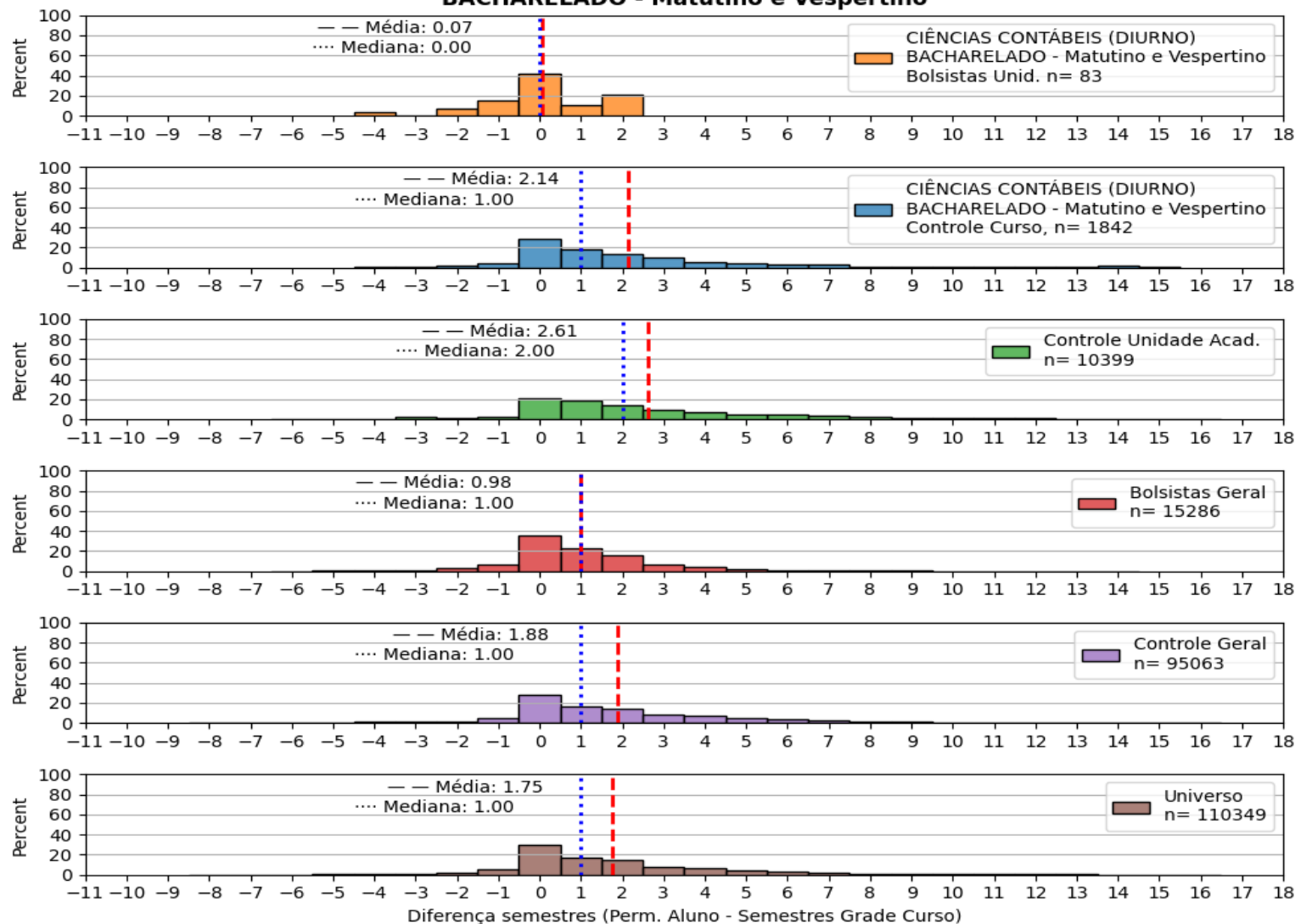

f) Tempo de conclusão de curso

Histograma normalizado do tempo de conclusão dos alunos - Cursos
- FAC ECON ADM ATUARIA E CONTABILIDADE
CIÊNCIAS CONTÁBEIS (NOTURNO) - Código Curso: 657447
BACHARELADO - Noturno

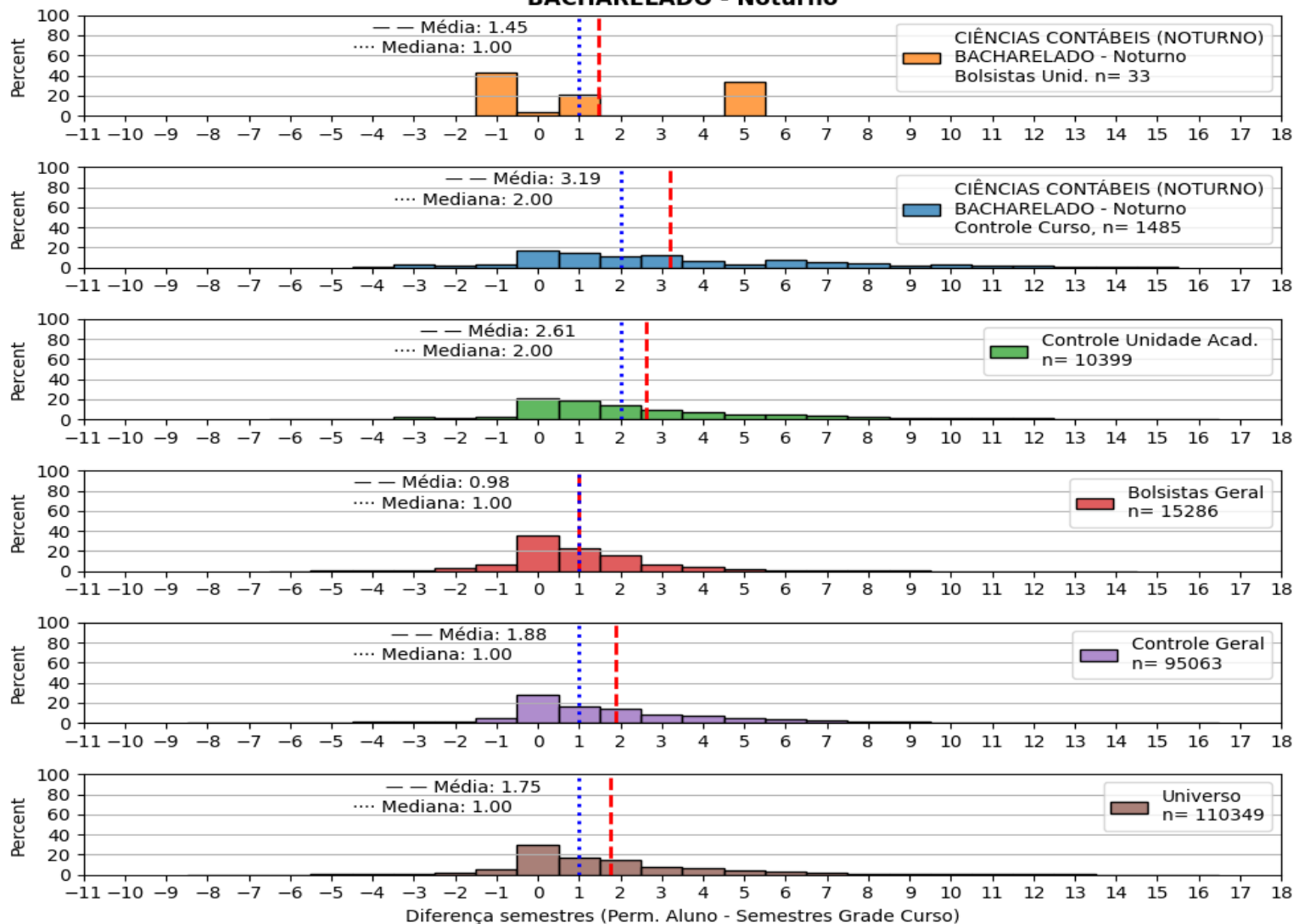

f) Tempo de conclusão de curso

Histograma normalizado do tempo de conclusão dos alunos - Cursos
- FAC ECON ADM ATUARIA E CONTABILIDADE
CIÊNCIAS ECONÔMICAS (DIURNO) - Código Curso: 657448
BACHARELADO - Matutino e Vespertino

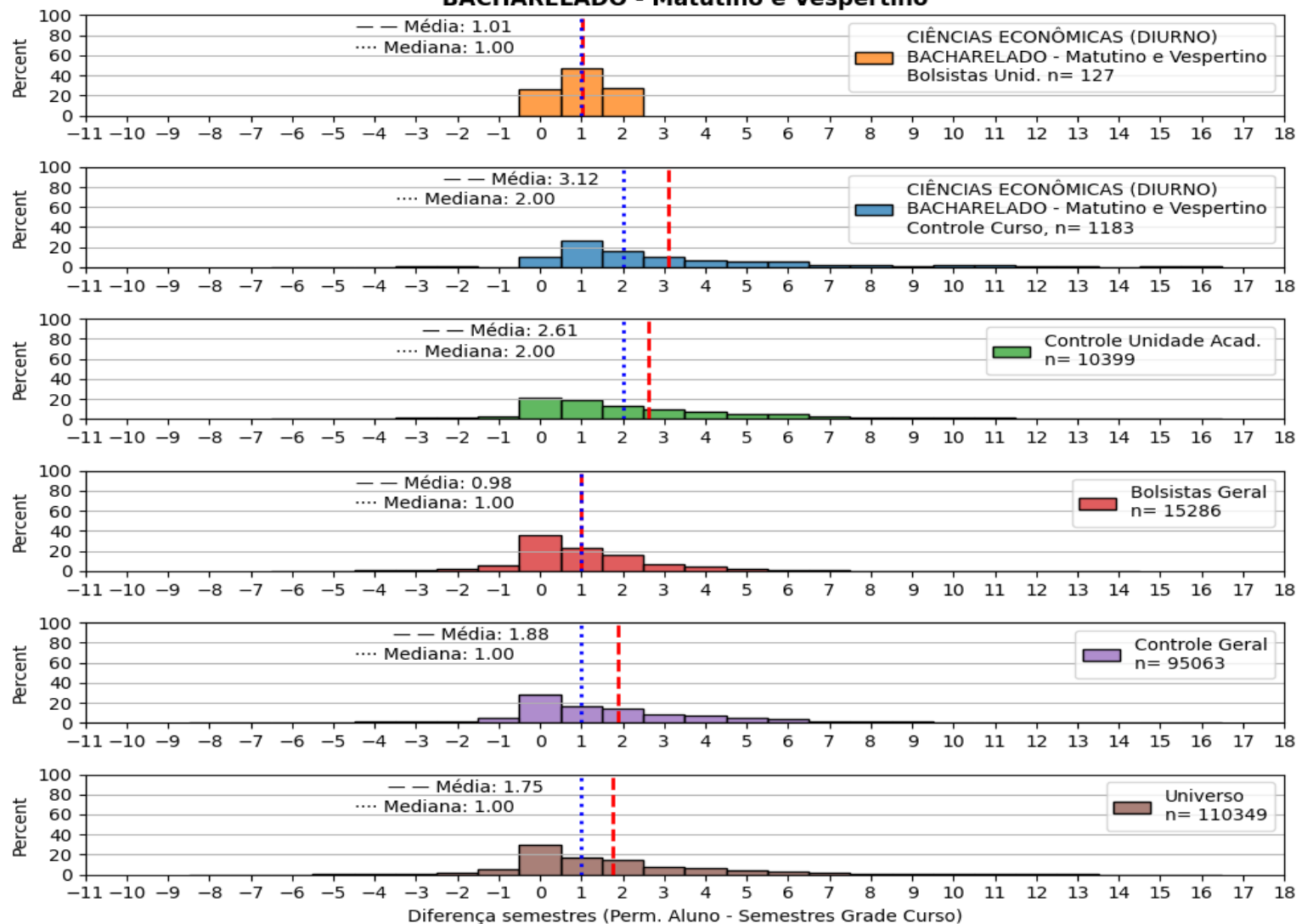

f) Tempo de conclusão de curso

Histograma normalizado do tempo de conclusão dos alunos - Cursos
- FAC ECON ADM ATUARIA E CONTABILIDADE
CIÊNCIAS ECONÔMICAS (NOTURNO) - Código Curso: 657449
BACHARELADO - Noturno

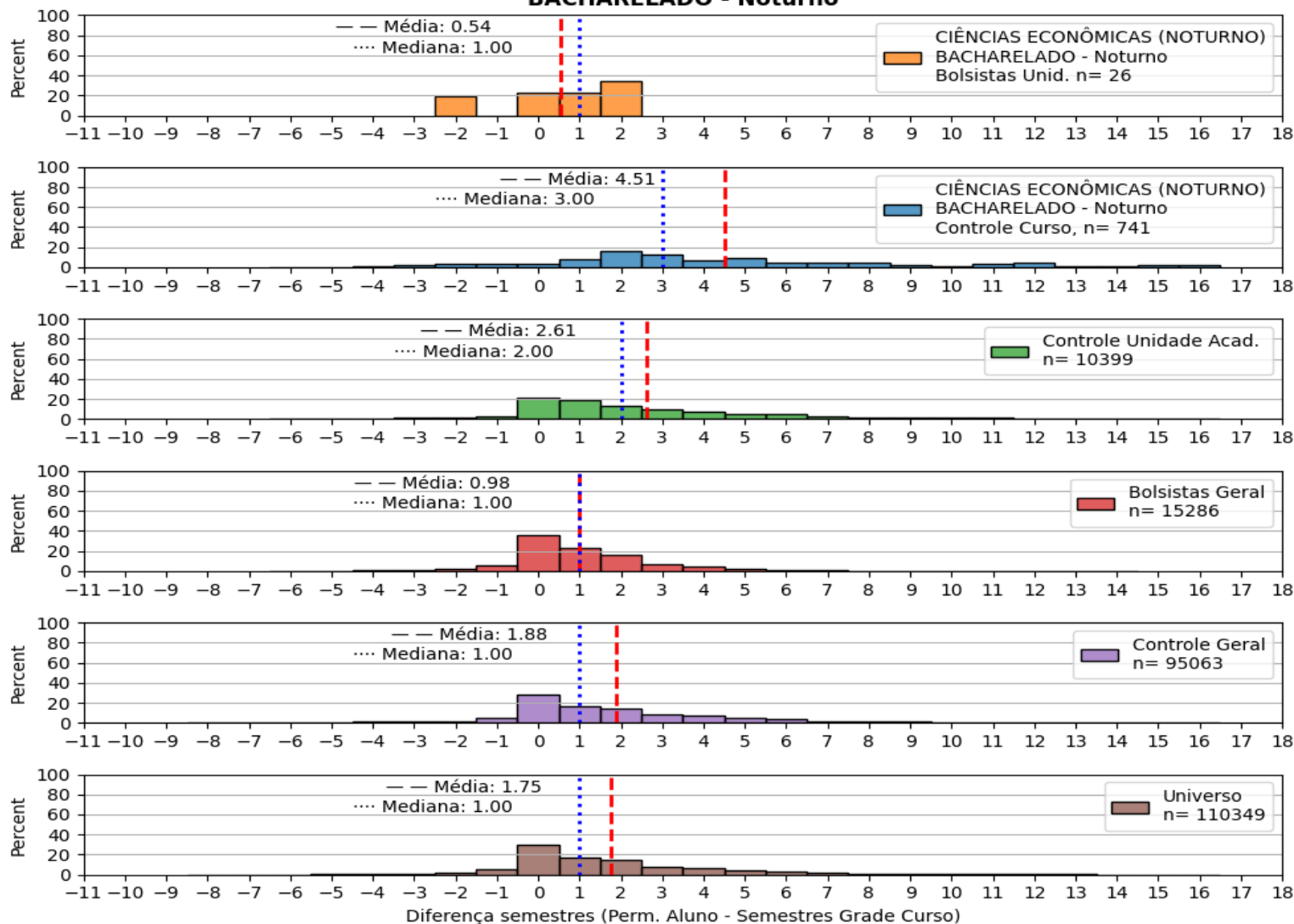

f) Tempo de conclusão de curso

Histograma normalizado do tempo de conclusão dos alunos - Cursos
- FAC ECON ADM ATUARIA E CONTABILIDADE
FINANÇAS - Código Curso: 1064892
BACHARELADO - Vespertino

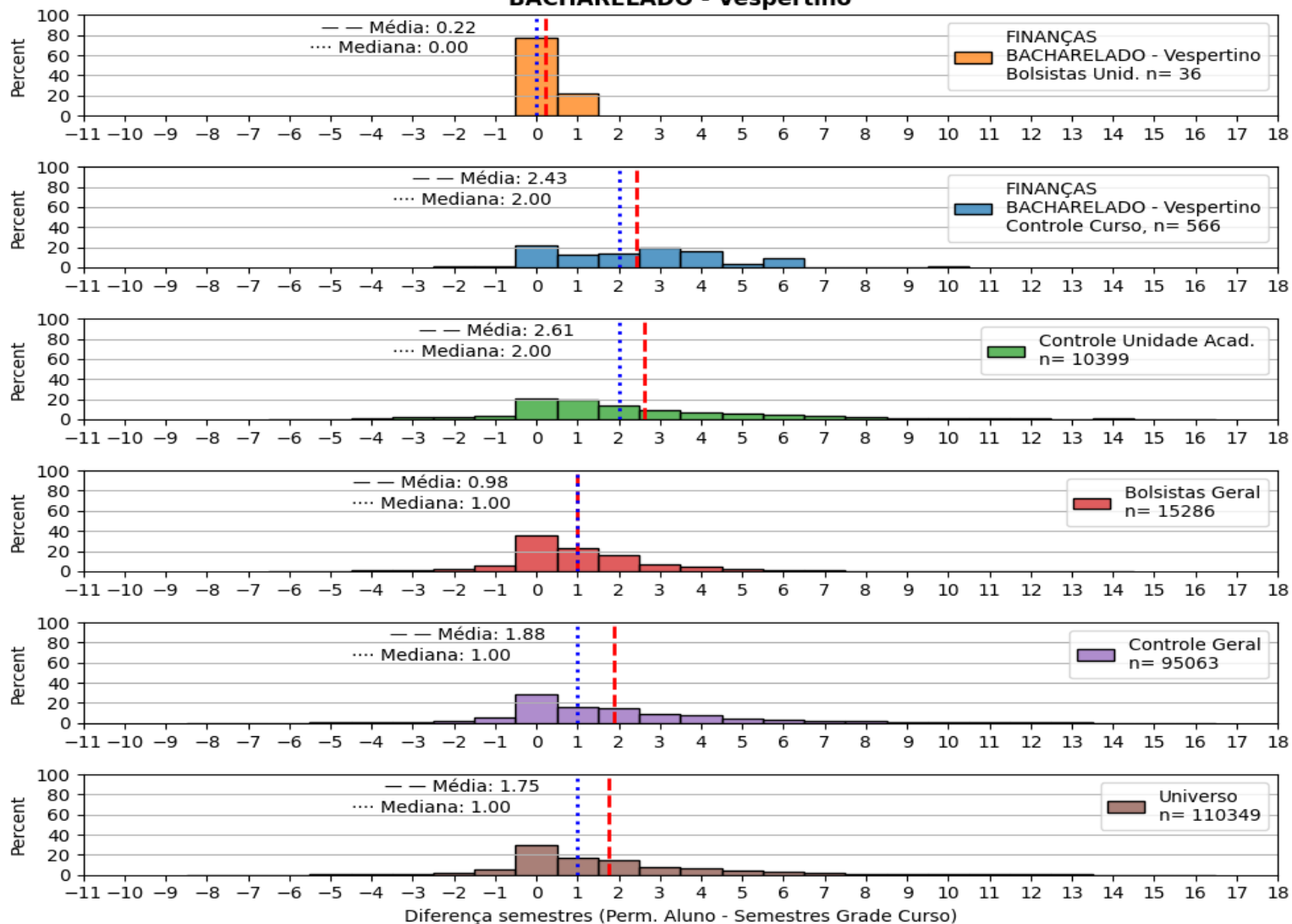

f) Tempo de conclusão de curso

Histograma normalizado do tempo de conclusão dos alunos - Cursos
- FAC ECON ADM ATUARIA E CONTABILIDADE
SECRETARIADO EXECUTIVO - Código Curso: 657453
BACHARELADO - Noturno

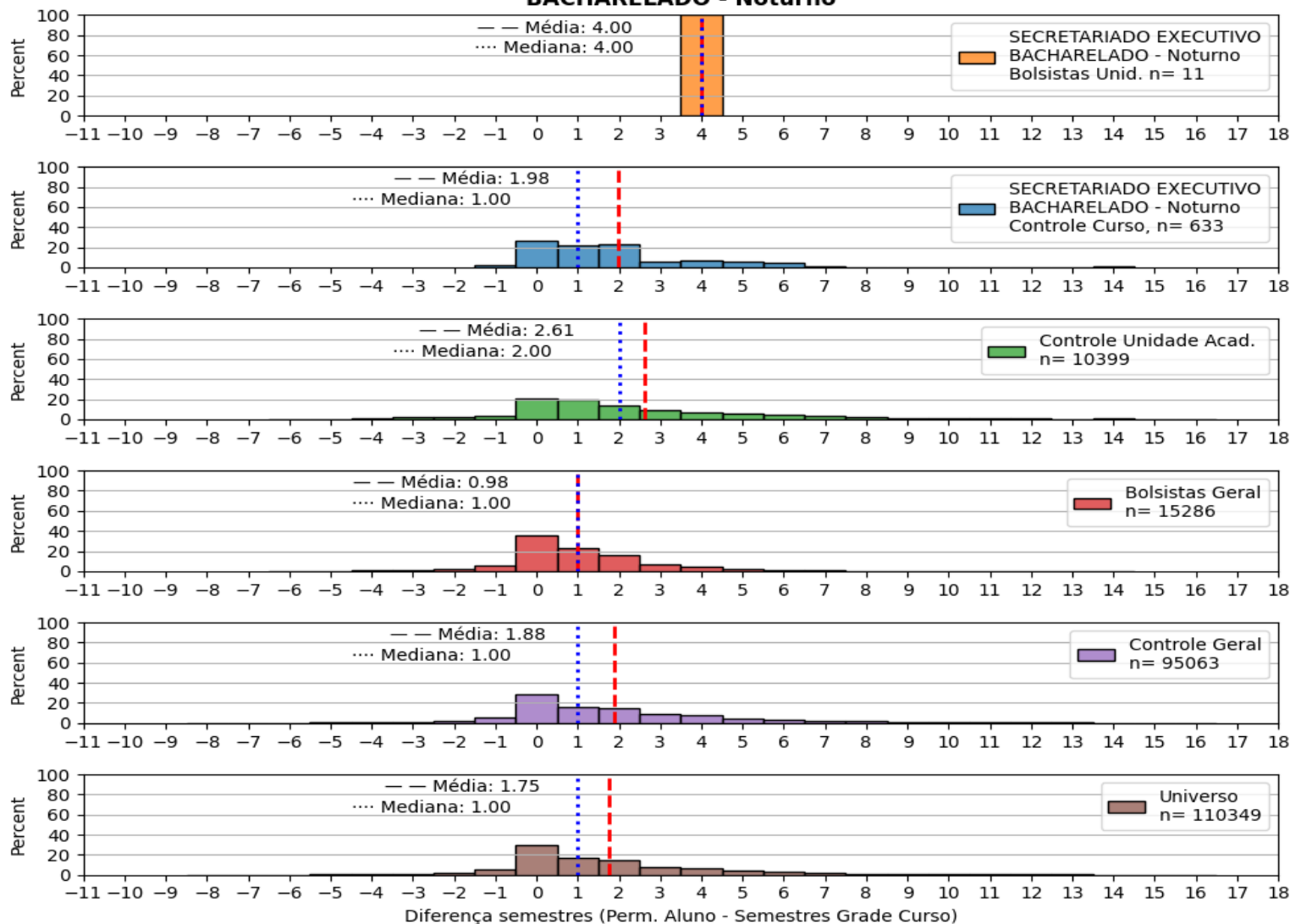

f) Tempo de conclusão de curso

Histograma normalizado do tempo de conclusão dos alunos - Cursos
- FAC ECON ADM ATUARIA E CONTABILIDADE
TECNOLOGIA EM GESTÃO DA QUALIDADE - Código Curso: 1244886
TECNOLÓGICO - Noturno

