

EIDEIA - Análise programas de bolsa UFC por unidade acadêmica

CENTRO DE TECNOLOGIA

Semestre 2017.1 a 2023.1

Versão 14/08/2023-011305



Análise do conjunto de programas de bolsas

- > IRA individual e geral
- > Razão entre horas matriculadas, integralizadas e curriculares previstas
- > Tempo de conclusão

Fonte dos dados: STI/UFC.

Análise unidade acadêmica geral



Legenda IRA

- **Geral Campus** – Todos os alunos da respectiva unidade acadêmica analisada que são bolsistas, independentemente do programa (Bolsas de recurso próprio UFC ou de entidades externas (FUNCAP, CNPq, etc, Bolsas Não-UFC)). (Gráfico em Azul)
- **Controle Campus** – Todos os alunos da respectiva unidade acadêmica analisada que não participam de programa de bolsa. (Gráfico em Amarelo)
- **Grupo Geral** – Todos os alunos bolsistas da UFC, independentemente do programa (Bolsas de recurso próprio UFC ou de entidades externas (FUNCAP, CNPq, etc. [Bolsas Não-UFC])). (Gráfico em Verde)
- **Grupo Controle** – Todos os alunos da UFC que não participam de programa de bolsa. (Gráfico em Vermelho)
- **Grupo Universo** – Todos os alunos da UFC. (Gráfico em Roxo)

a) Ira Individual

Evolução temporal do Ira Individual médio por semestre - Unid. Acadêmica
- CENTRO DE TECNOLOGIA

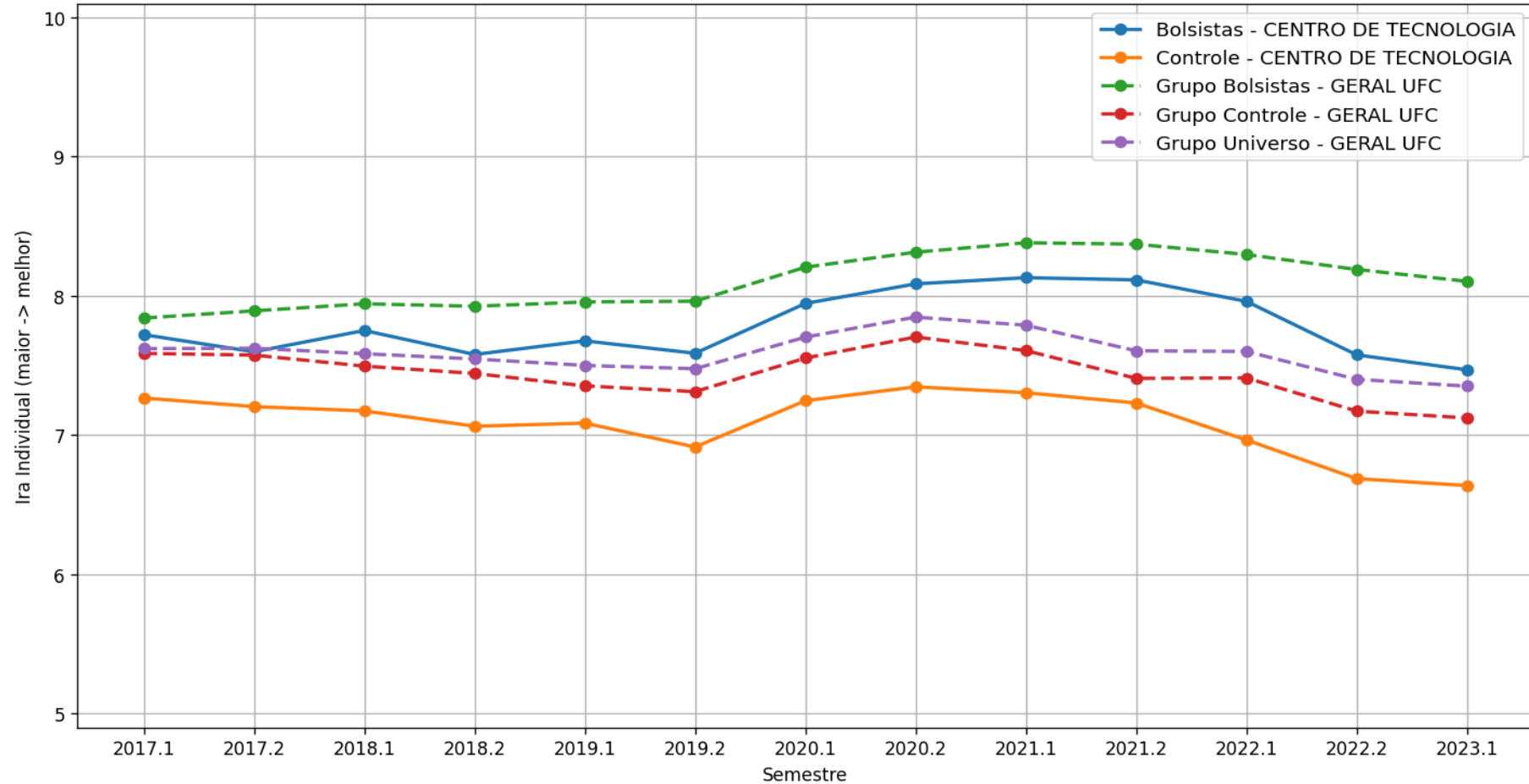

b) Ira Geral

Evolução temporal do Ira Geral médio por semestre
- CENTRO DE TECNOLOGIA

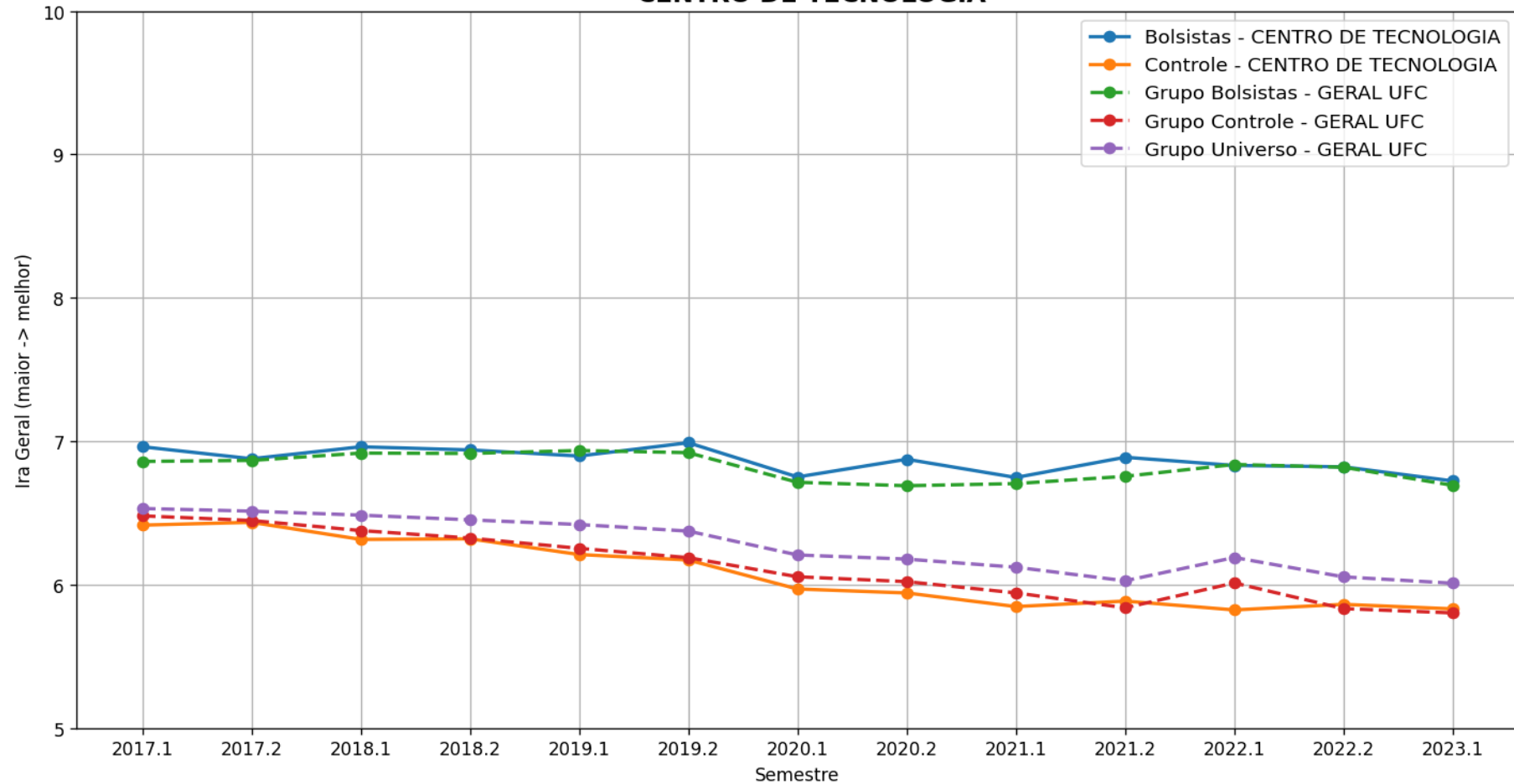

Legenda Horas

- **Geral Campus** – Todos os alunos da respectiva unidade acadêmica analisada que são bolsistas, independentemente do programa (Bolsas de recurso próprio UFC ou de entidades externas (FUNCAP, CNPq, etc, Bolsas Não-UFC)). (Gráfico em Azul)
- **Controle Campus** – Todos os alunos da respectiva unidade acadêmica analisada que não participam de programa de bolsa. (Gráfico em Amarelo)
- **Grupo Geral** – Todos os alunos bolsistas da UFC, independentemente do programa (Bolsas de recurso próprio UFC ou de entidades externas (FUNCAP, CNPq, etc. [Bolsas Não-UFC])). (Gráfico em Verde)
- **Grupo Controle** – Todos os alunos da UFC que não participam de programa de bolsa. (Gráfico em Vermelho)
- **Grupo Universo** – Todos os alunos da UFC. (Gráfico em Roxo)

c) Horas Matriculadas/Previstas

Evolução temporal da média de Horas matriculadas/Horas previstas por semestre - Unid. Acad. - CENTRO DE TECNOLOGIA

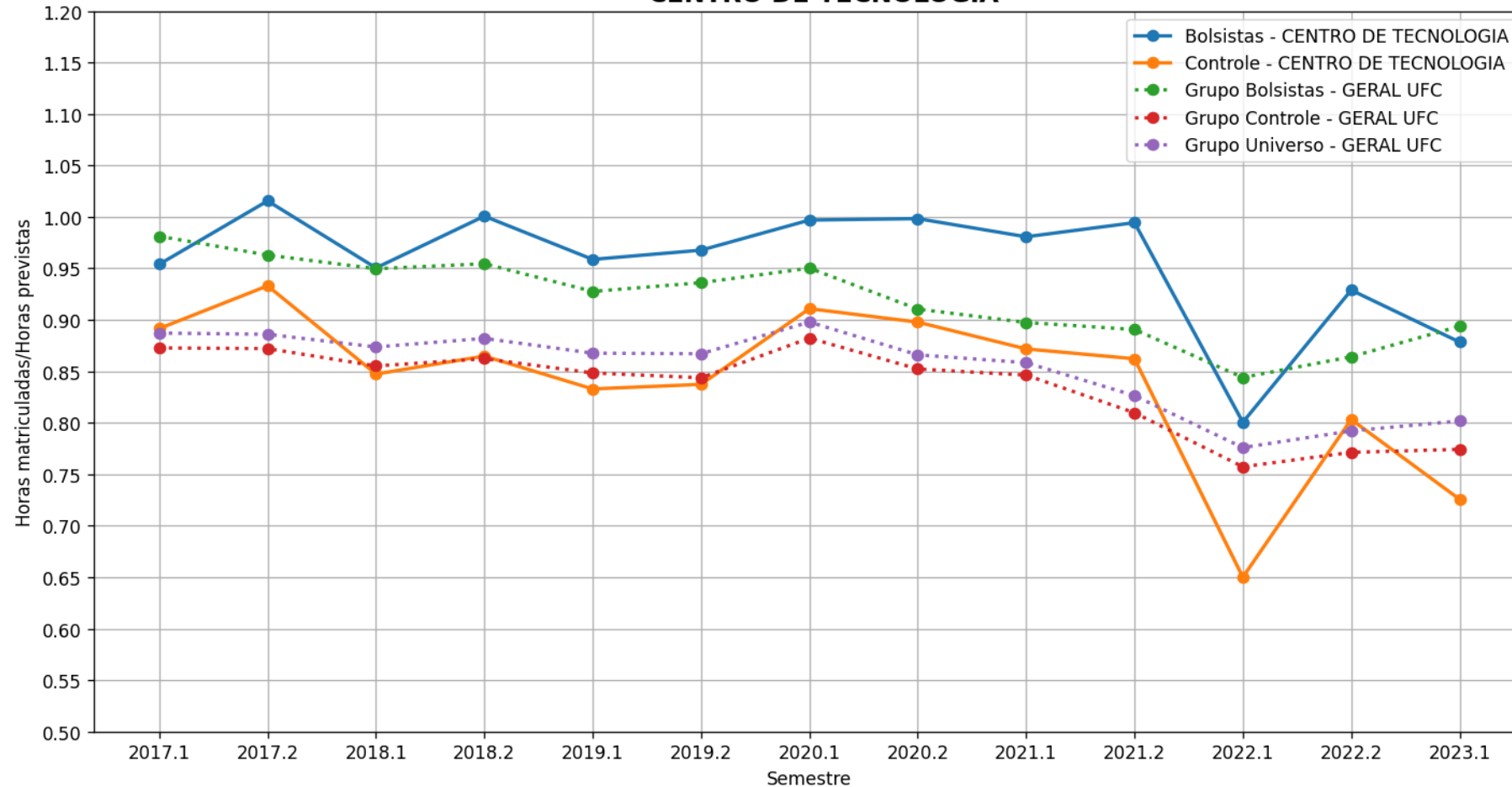

d) Horas Aprovadas/Previstas

Evolução temporal da média de Horas aprovadas/Horas previstas por semestre - Unid. Acad. - CENTRO DE TECNOLOGIA

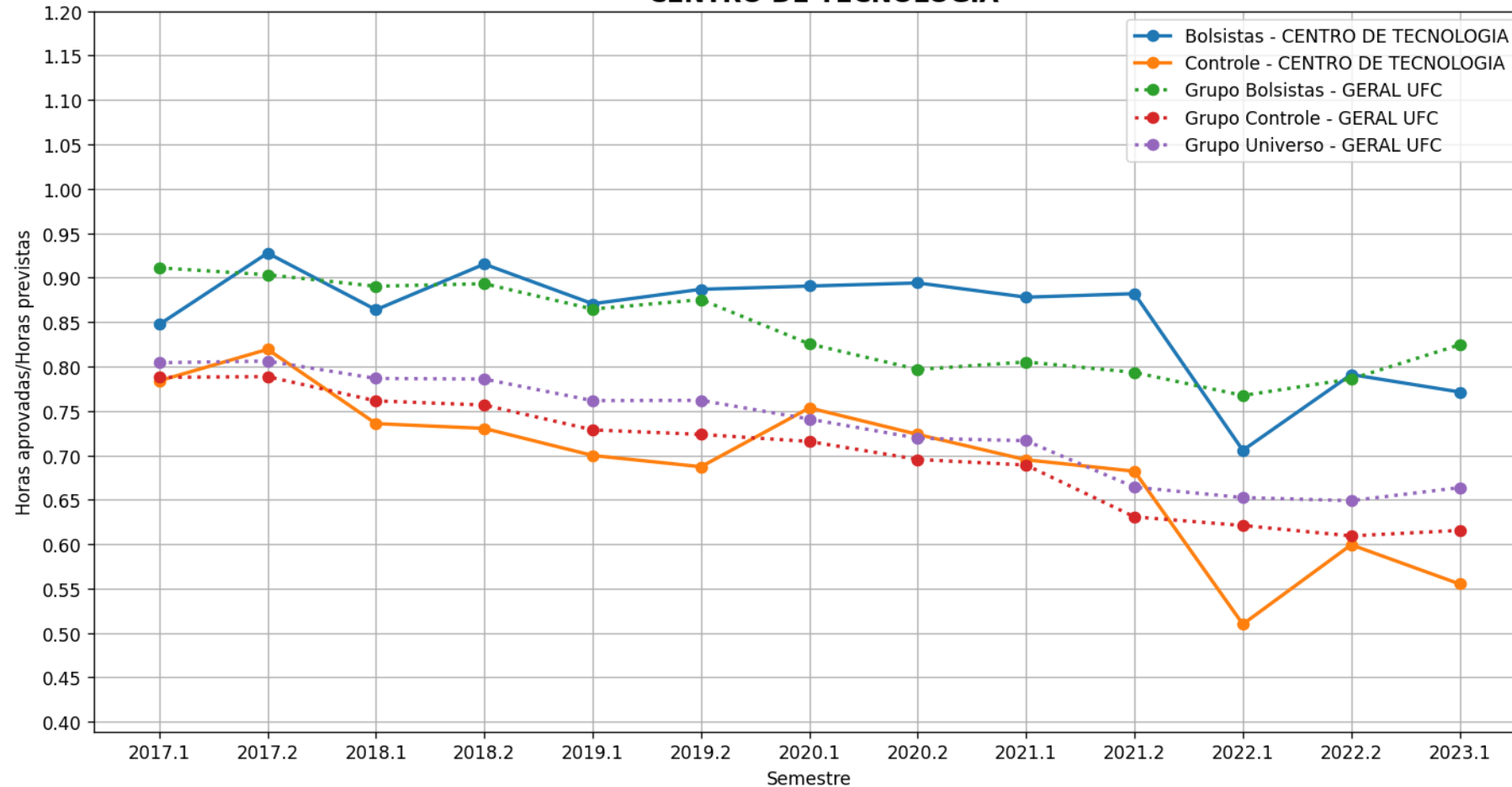

e) Horas Aprovadas/Matriculadas

Evolução temporal da média de Horas aprovadas/Horas matriculadas por semestre - Unid. Acad. - CENTRO DE TECNOLOGIA

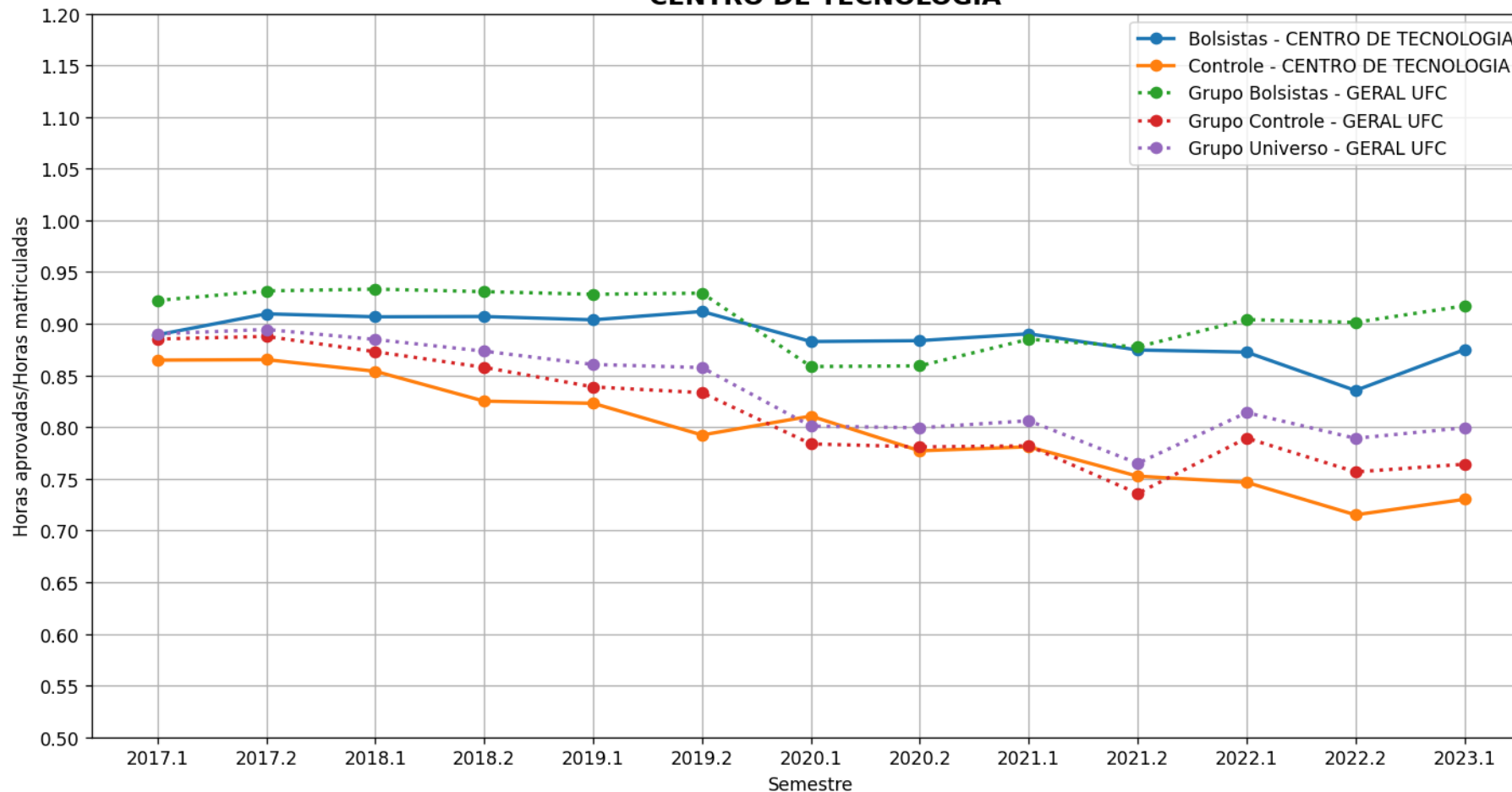

f) Tempo de conclusão de curso

- Devido aos cursos possuírem Projetos Pedagógicos do Curso (PPC) distintos, os cursos da UFC podem ter quantidades diferentes de semestres para graduação do aluno (8, 10 ou 12 semestres). Desta forma, calcula-se a diferença relativa do tempo de conclusão dos alunos e do tempo de conclusão estipulado pelo PPC do seu curso.

$$PermRel = (PermAluno) - (QtdSemestresCurso)$$

f) Tempo de conclusão de curso

Exemplo 1 : Aluno se formou e teve permanência de dez semestres, e seu curso tem duração de oito.

$$PermRel = (PermAluno) - (QtdSemestresCurso)$$

$$PermRel = 10 - 8$$

$$PermRel = + 2 \text{ Semestres}$$

Neste caso, o aluno levou mais tempo que o estipulado no curso (Ex. de motivos: Reprovações, Trancamentos, Intercâmbio no exterior, etc.)

f) Tempo de conclusão de curso

Exemplo 2 : Aluno se formou e teve permanência de sete semestres, e seu curso tem duração de dez.

$$PermRel = (PermAluno) - (QtdSemestresCurso)$$

$$PermRel = 7 - 10$$

$$PermRel = - 3 \text{ Semestres}$$

**Neste caso, o aluno levou menos tempo que o estipulado no curso
(Ex. de motivos: Aproveitamento de créditos)**

Os resultados a seguir levam em consideração apenas os formados a partir de 2017.1

Legenda Tempo de conclusão de curso

- **Geral Campus** – Todos os alunos da respectiva unidade acadêmica analisada que são bolsistas, independentemente do programa (Bolsas de recurso próprio UFC ou de entidades externas (FUNCAP, CNPq, etc, Bolsas Não-UFC)). (Gráfico em Azul)
- **Controle Campus** – Todos os alunos da respectiva unidade acadêmica analisada que não participam de programa de bolsa. (Gráfico em Amarelo)
- **Grupo Geral** – Todos os alunos bolsistas da UFC, independentemente do programa (Bolsas de recurso próprio UFC ou de entidades externas (FUNCAP, CNPq, etc. [Bolsas Não-UFC])). (Gráfico em Verde)
- **Grupo Controle** – Todos os alunos da UFC que não participam de programa de bolsa. (Gráfico em Vermelho)
- **Grupo Universo** – Todos os alunos da UFC. (Gráfico em Roxo)

f) Tempo de conclusão de curso

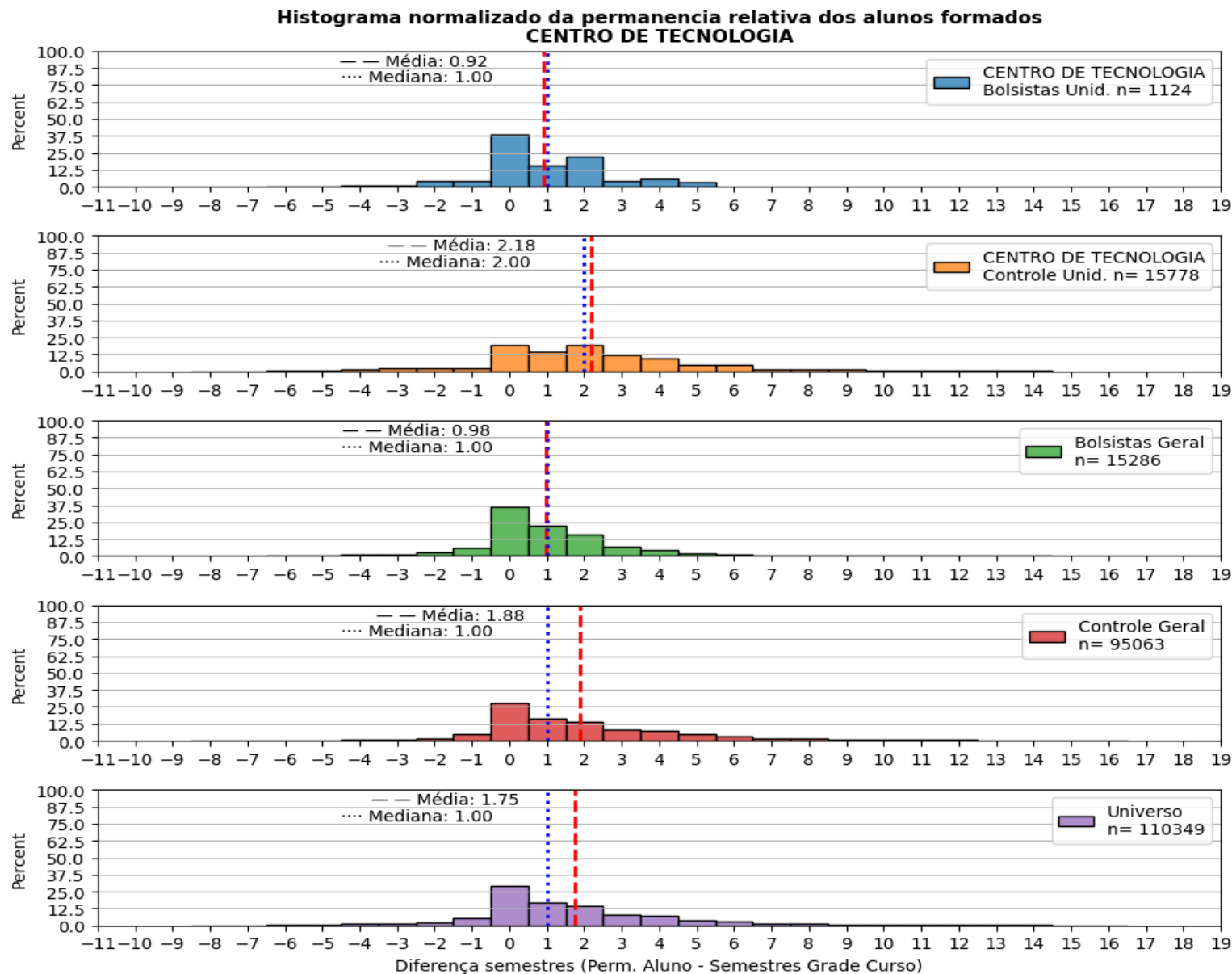

Análise Cursos



a) Ira Individual

Legenda IRA

- **Geral Curso** – Todos os alunos do respectivo curso analisado que são bolsistas, independentemente do programa (Bolsas de recurso próprio UFC ou de entidades externas (FUNCAP, CNPq, etc, Bolsas Não-UFC)). . (Gráfico em Azul)
- **Controle Curso** – Todos os alunos do curso que não participam de programa de bolsa. (Gráfico em Amarelo)
- **Controle Campus** – Todos os alunos da respectiva unidade acadêmica analisada que não participam de programa de bolsa. (Gráfico em Verde)
- **Grupo Controle** – Todos os alunos da UFC que não participam de programa de bolsa (Gráfico em Vermelho)
- **Grupo Geral** – Todos os alunos bolsistas da UFC, independentemente do programa (Bolsas de recurso próprio UFC ou de entidades externas (FUNCAP, CNPq, etc. [Bolsas Não-UFC]) .(Gráfico em Roxo)
- **Grupo Universo** – Todos os alunos da UFC. (Gráfico em Marrom)

a) IRA Individual

Evolução temporal do Ira Individual médio por semestre - Cursos
- CENTRO DE TECNOLOGIA
ARQUITETURA E URBANISMO - Código Curso: 657473
'Matutino e Vespertino' - BACHARELADO

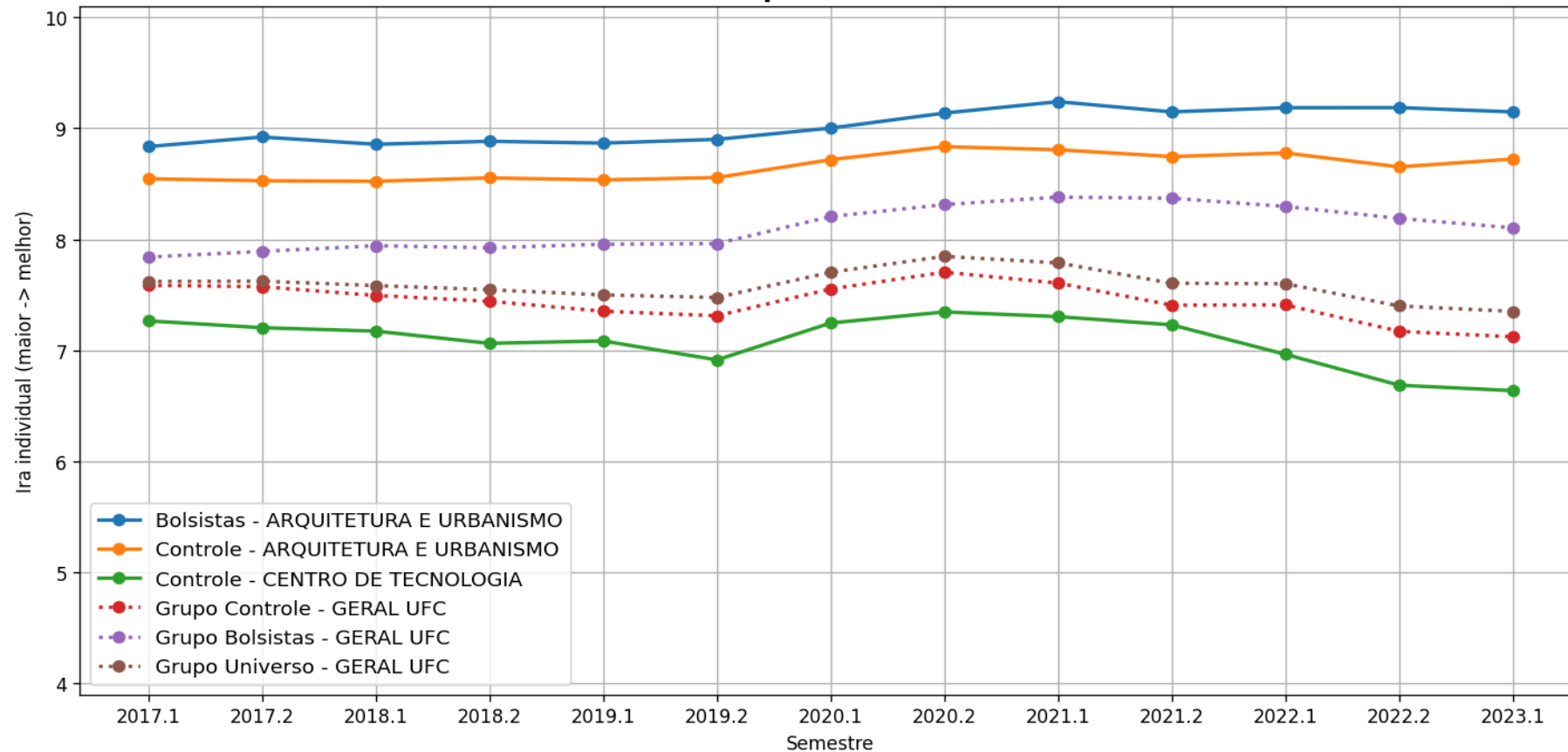

a) IRA Individual

Evolução temporal do Ira Individual médio por semestre - Cursos
- CENTRO DE TECNOLOGIA
DESIGN - Código Curso: 1021532
'Vespertino e Noturno' - BACHARELADO

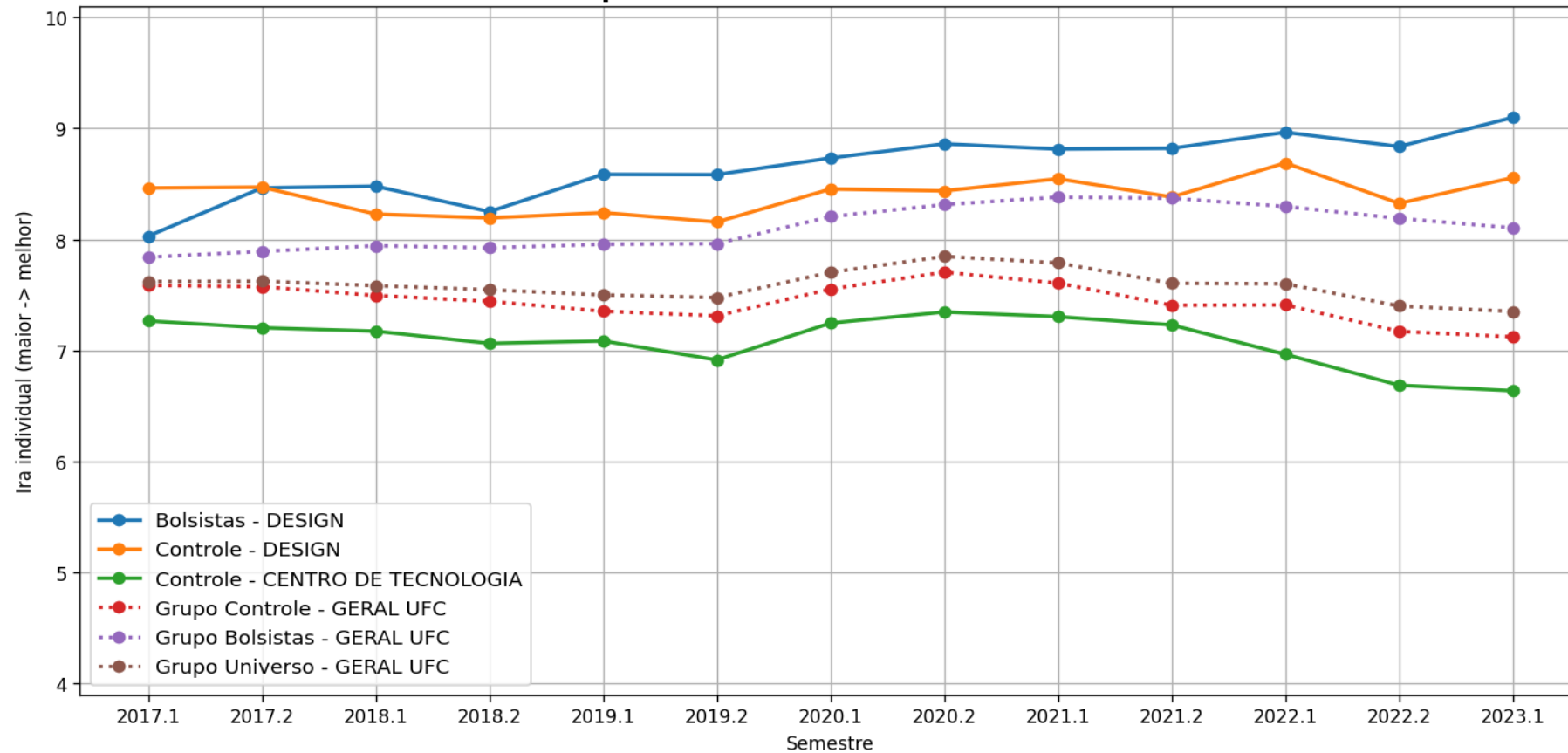

a) IRA Individual

Evolução temporal do Ira Individual médio por semestre - Cursos
- CENTRO DE TECNOLOGIA
ENGENHARIA CIVIL - Código Curso: 657474
'Matutino e Vespertino' - BACHARELADO

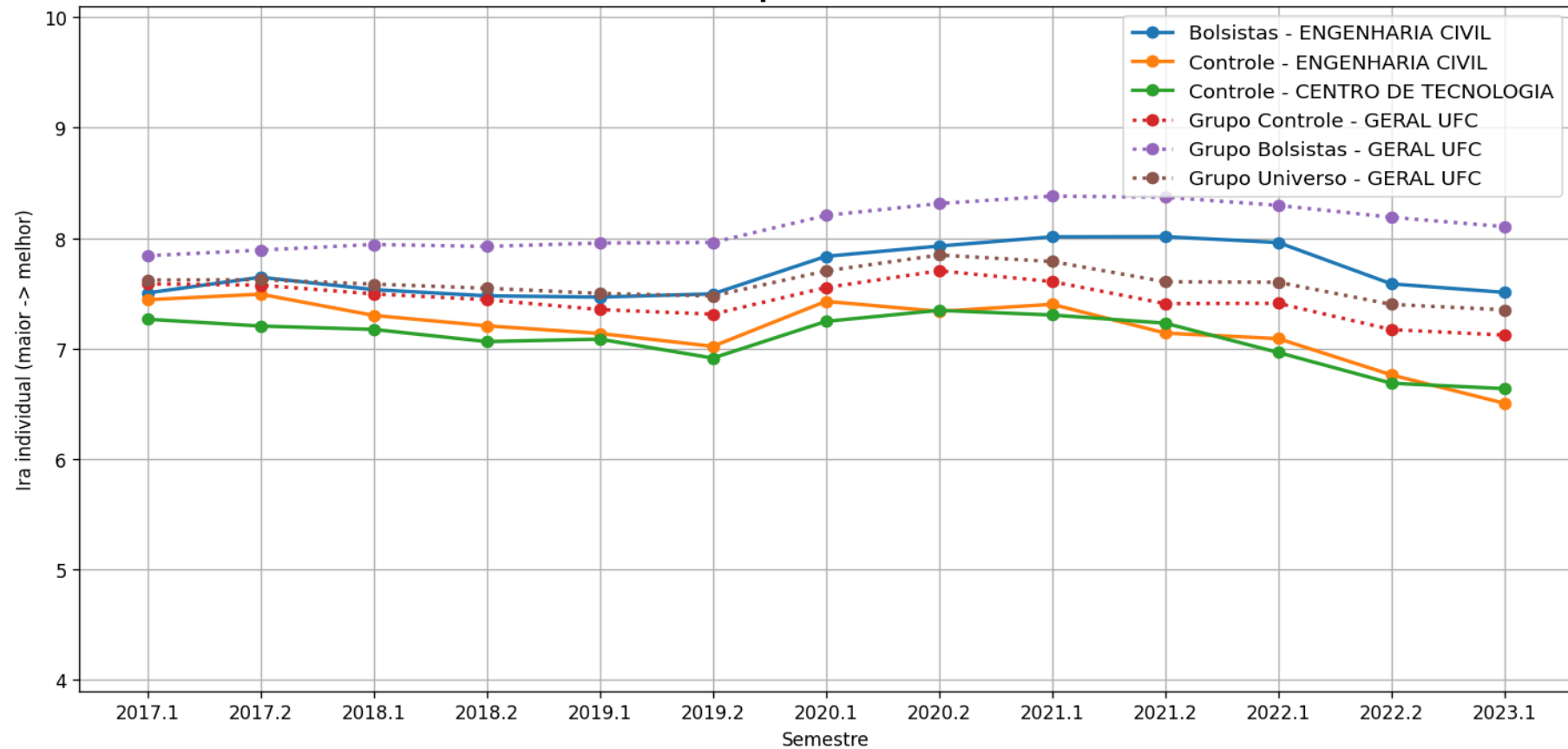

a) IRA Individual

Evolução temporal do Ira Individual médio por semestre - Cursos
- CENTRO DE TECNOLOGIA

ENGENHARIA DE COMPUTAÇÃO - Código Curso: 2103424
'Matutino, Vespertino e Noturno' - BACHARELADO

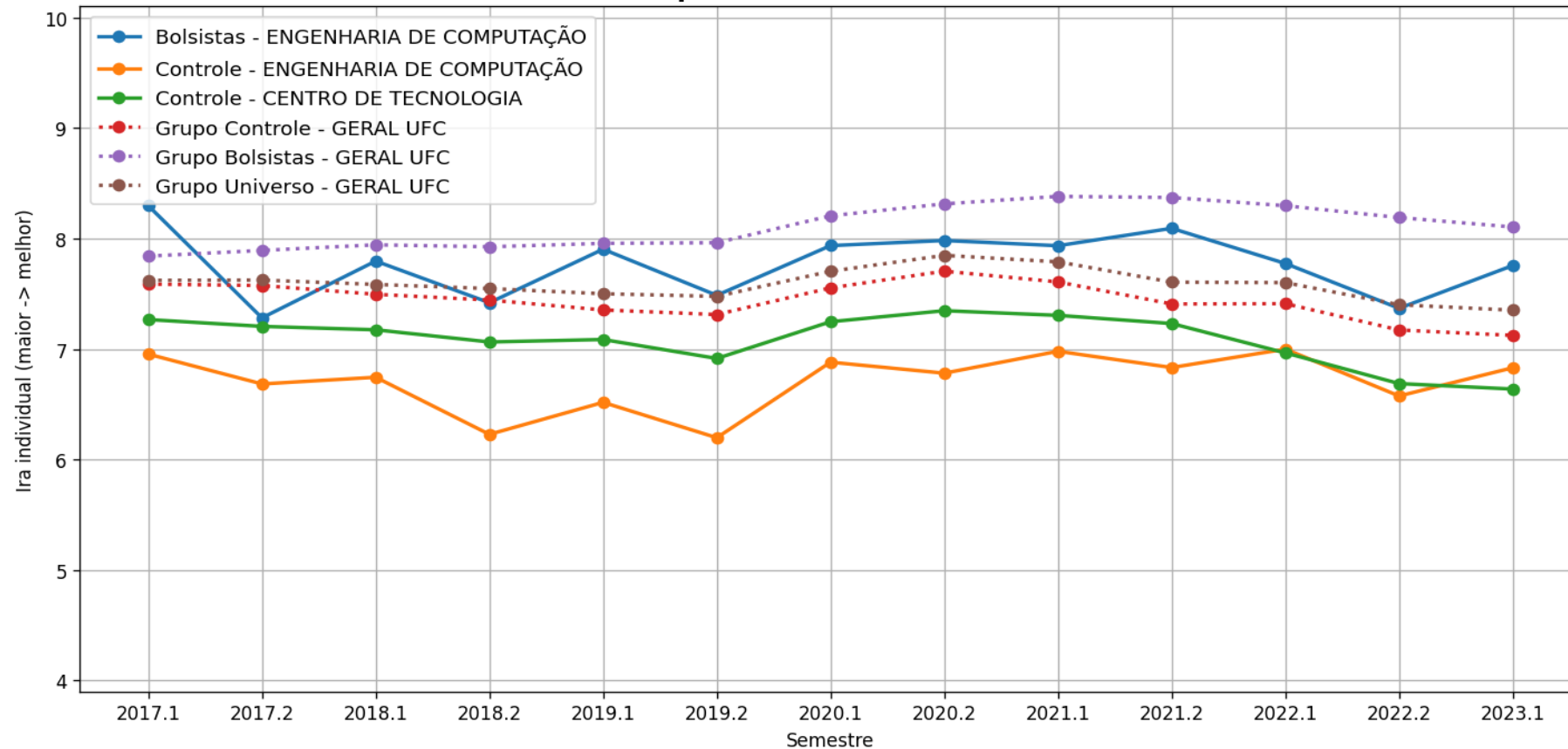

a) IRA Individual

Evolução temporal do Ira Individual médio por semestre - Cursos
- CENTRO DE TECNOLOGIA
ENGENHARIA DE ENERGIAS E MEIO AMBIENTE - Código Curso: 657517
'Matutino e Vespertino' - BACHARELADO

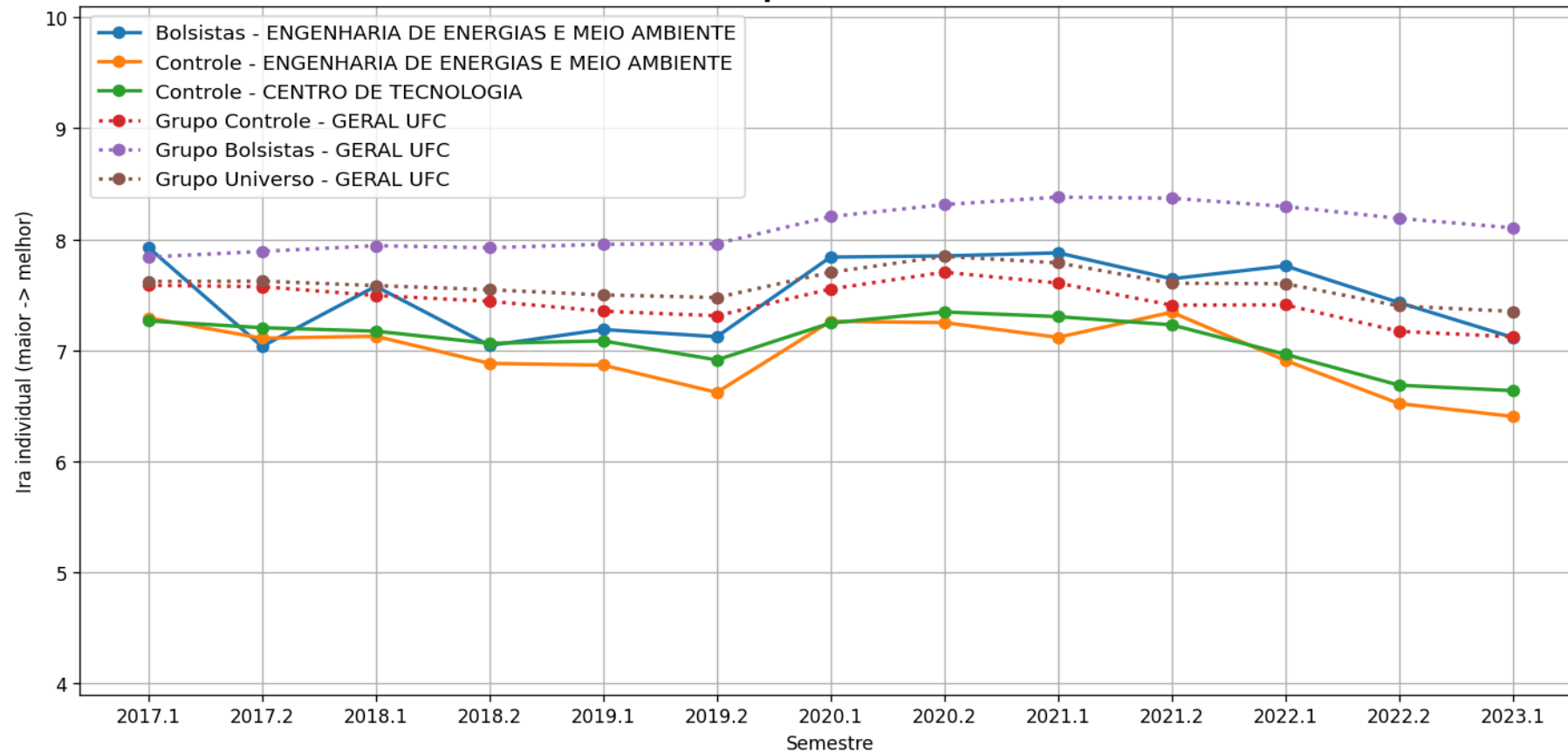

a) IRA Individual

**Evolução temporal do Ira Individual médio por semestre - Cursos
- CENTRO DE TECNOLOGIA
ENGENHARIA DE PRODUÇÃO MECÂNICA - Código Curso: 657479
'Vespertino e Noturno' - BACHARELADO**

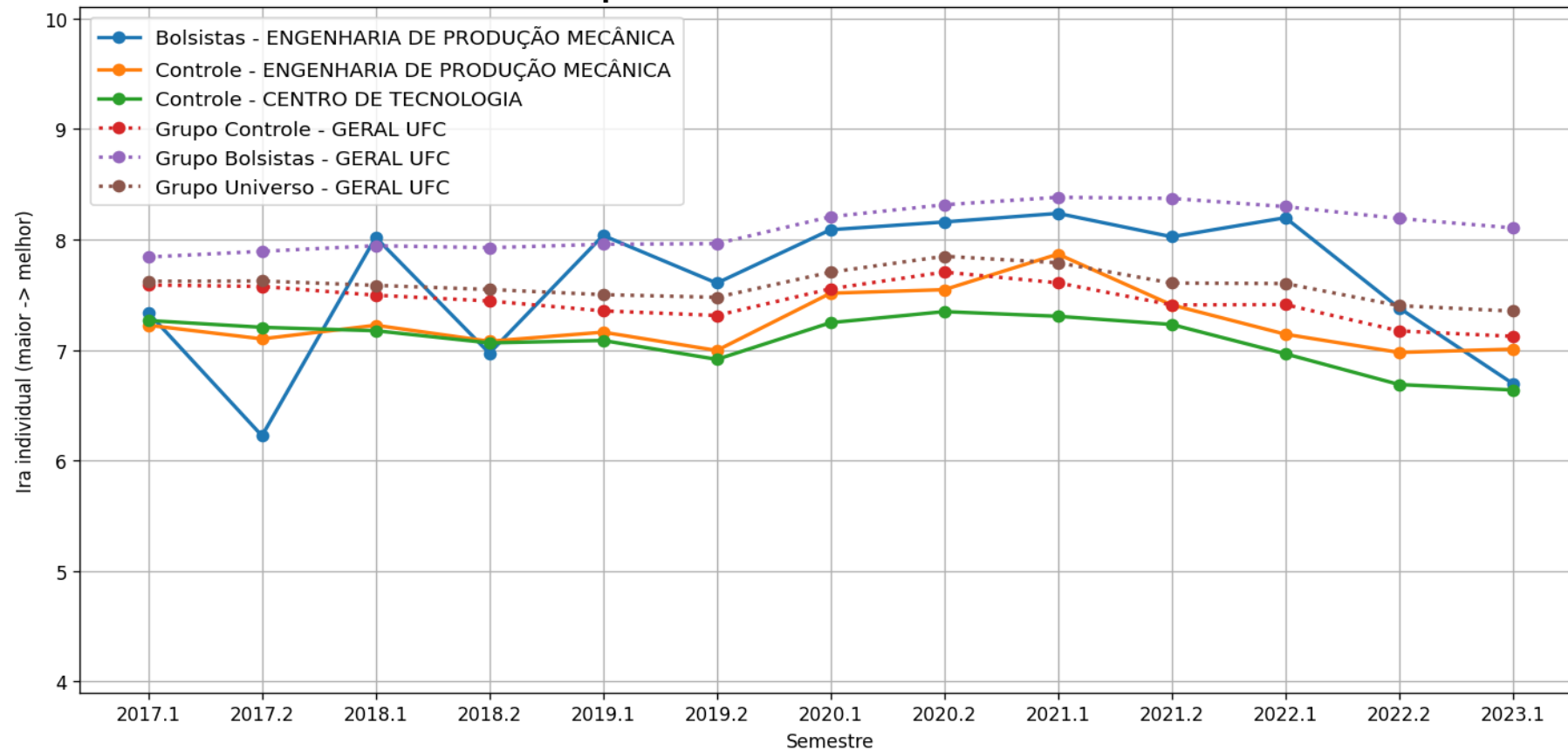

a) IRA Individual

Evolução temporal do Ira Individual médio por semestre - Cursos
- CENTRO DE TECNOLOGIA

ENGENHARIA DE PRODUÇÃO - Código Curso: 74365941
" 'Matutino e Vespertino' - BACHARELADO

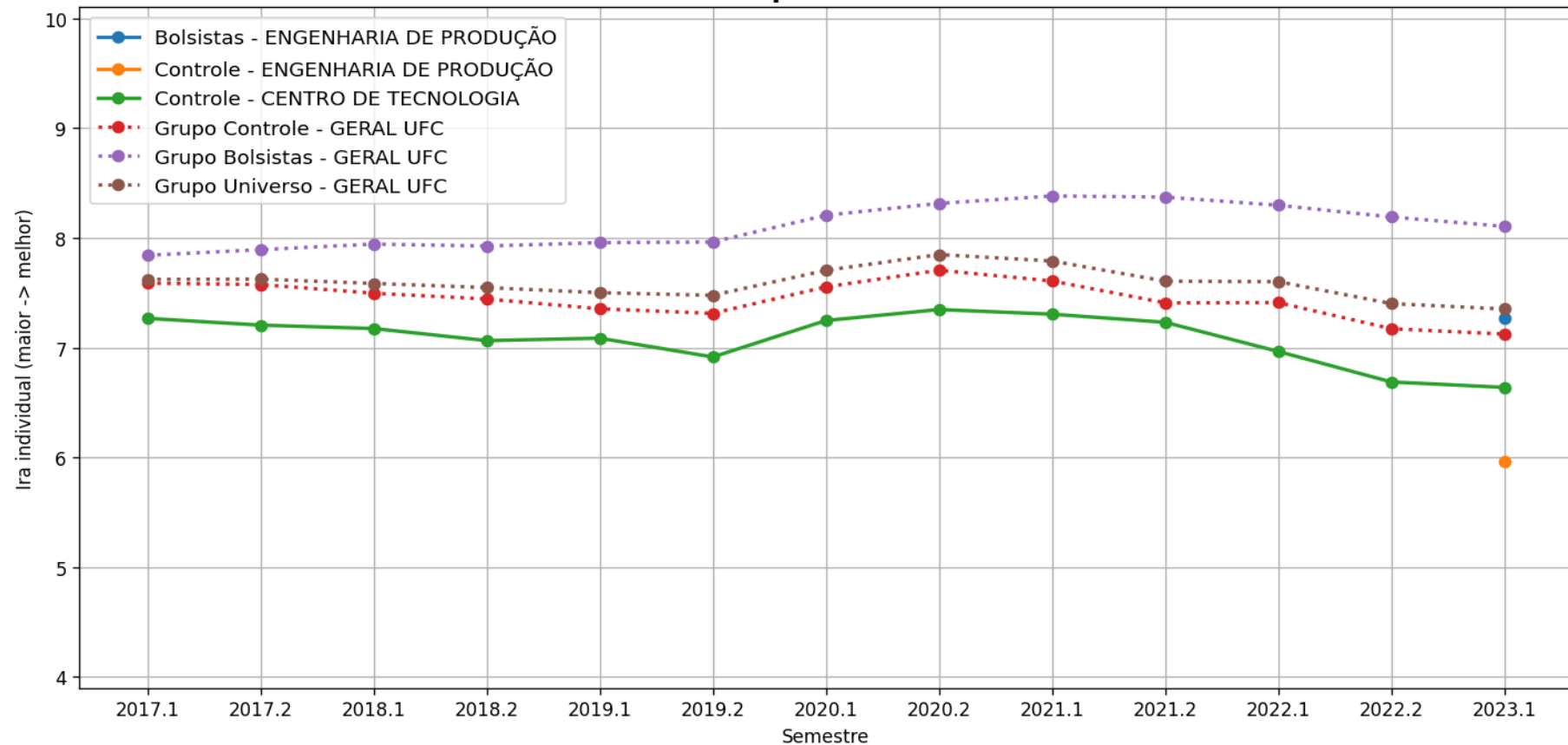

a) IRA Individual

Evolução temporal do Ira Individual médio por semestre - Cursos
- CENTRO DE TECNOLOGIA
ENGENHARIA DE TELECOMUNICAÇÕES - Código Curso: 1994679
'Matutino e Vespertino' - BACHARELADO

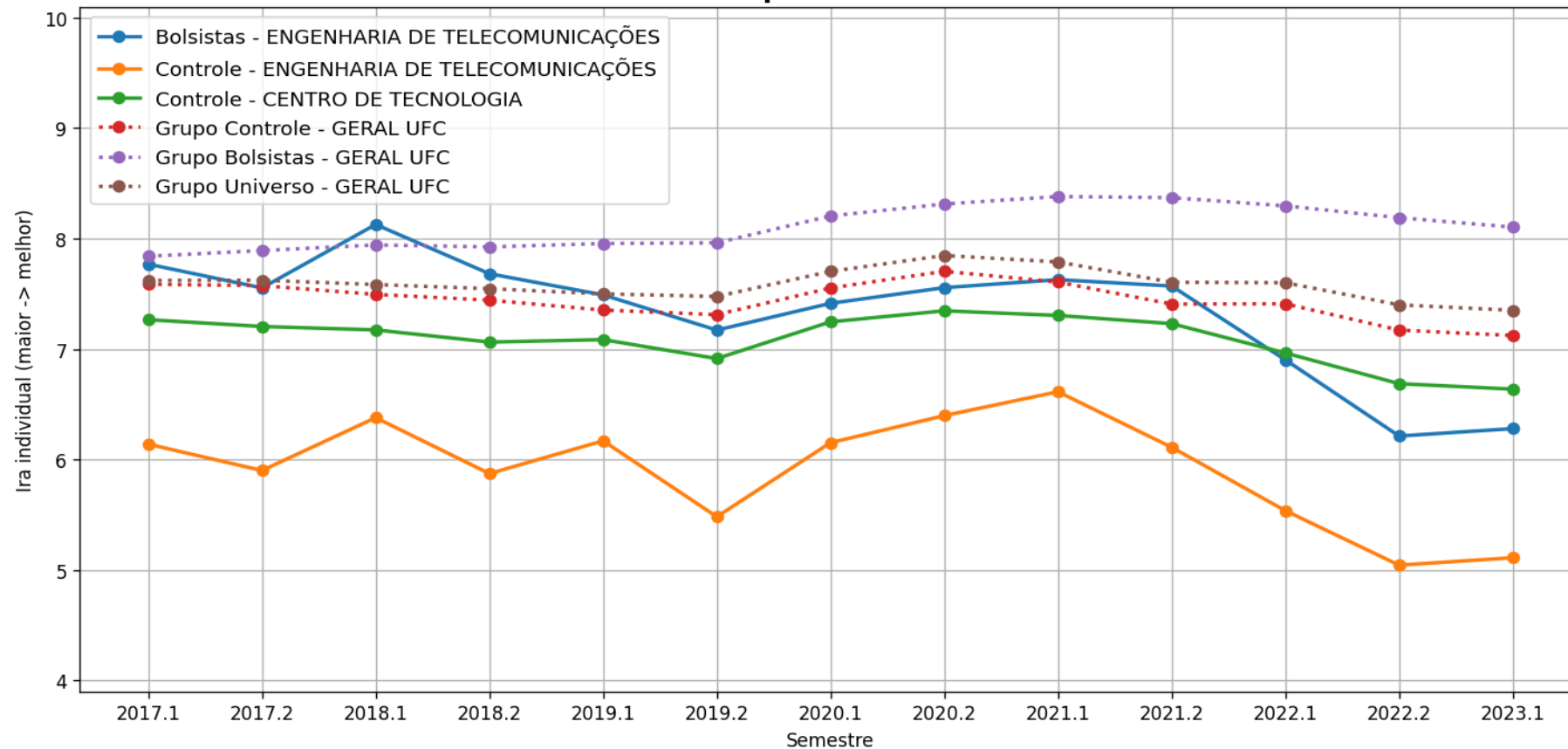

a) IRA Individual

Evolução temporal do Ira Individual médio por semestre - Cursos
- CENTRO DE TECNOLOGIA
ENGENHARIA ELÉTRICA - Código Curso: 657475
'Matutino e Vespertino' - BACHARELADO

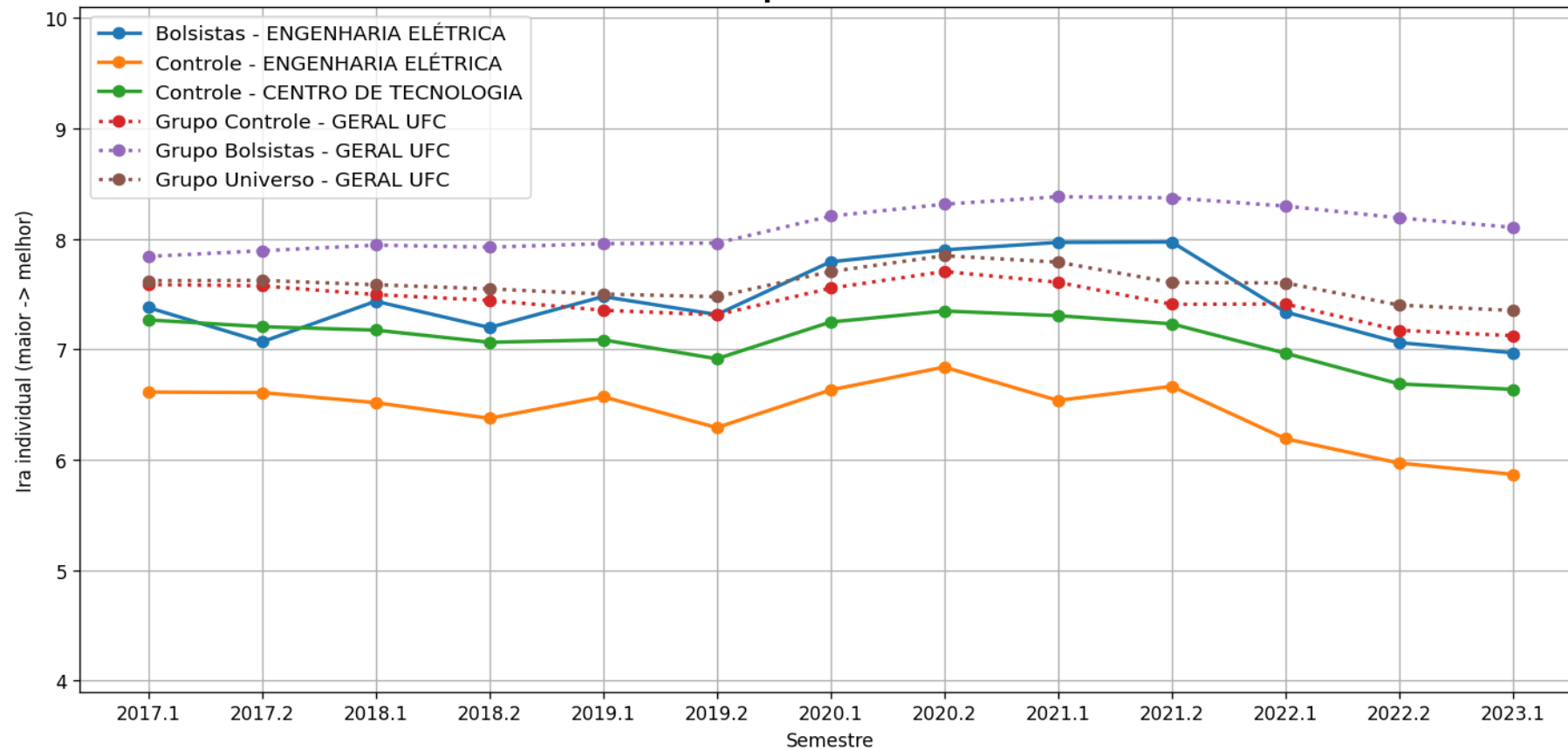

a) IRA Individual

Evolução temporal do Ira Individual médio por semestre - Cursos
- CENTRO DE TECNOLOGIA
ENGENHARIA MECÂNICA - Código Curso: 657476
'Matutino e Vespertino' - BACHARELADO

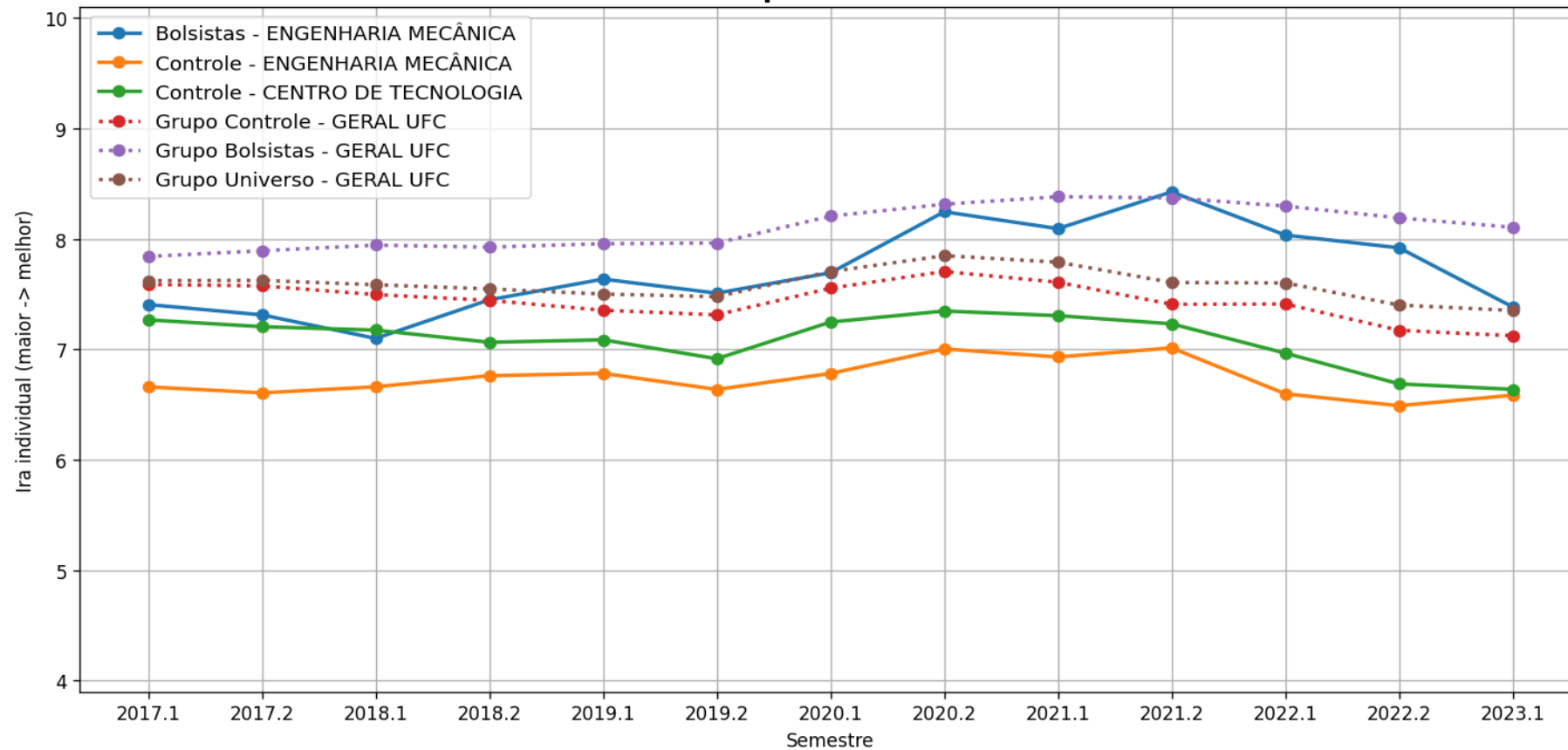

a) IRA Individual

Evolução temporal do Ira Individual médio por semestre - Cursos
- CENTRO DE TECNOLOGIA
ENGENHARIA METALÚRGICA - Código Curso: 657477
'Matutino e Vespertino' - BACHARELADO

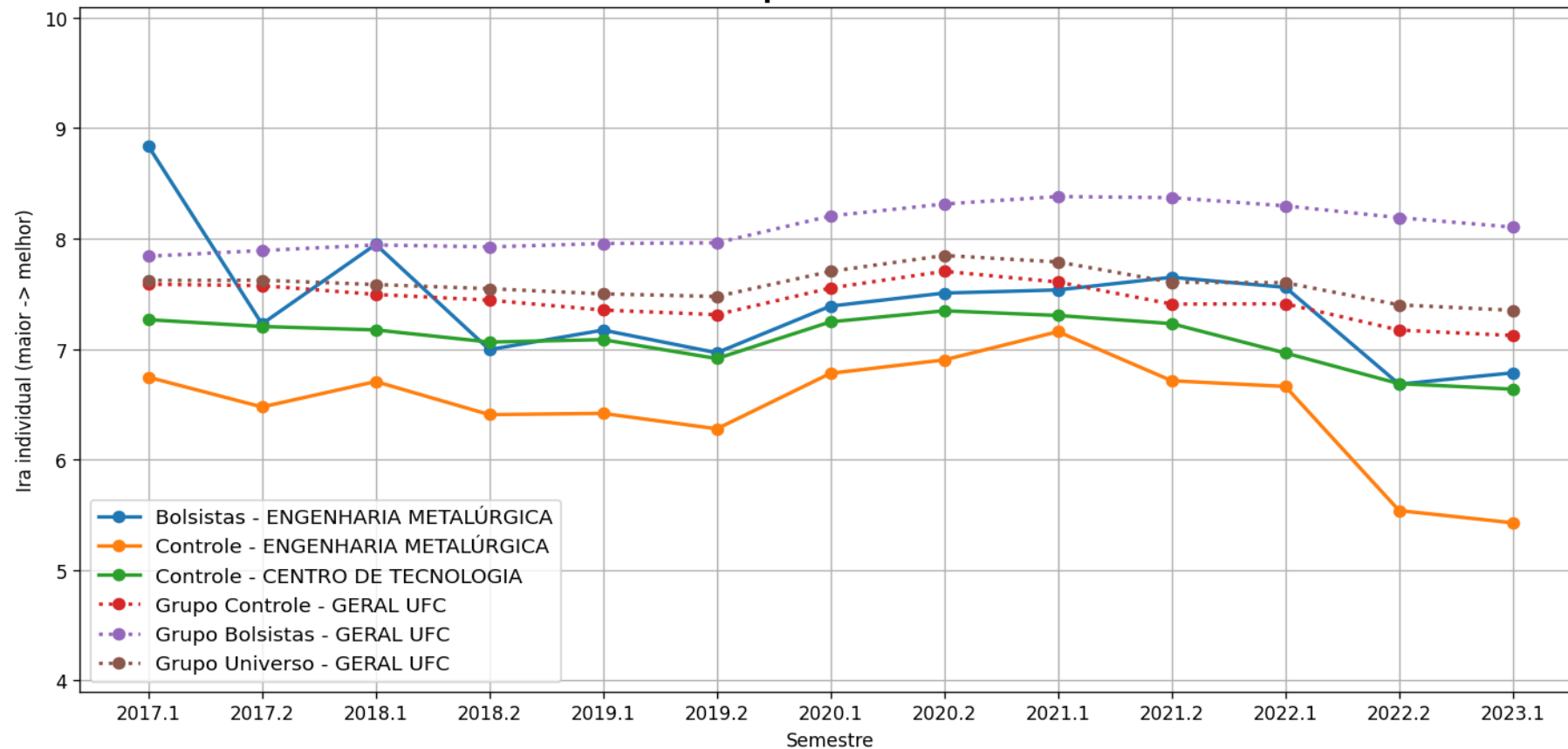

a) IRA Individual

Evolução temporal do Ira Individual médio por semestre - Cursos
- CENTRO DE TECNOLOGIA
ENGENHARIA QUÍMICA - Código Curso: 657478
'Matutino e Vespertino' - BACHARELADO

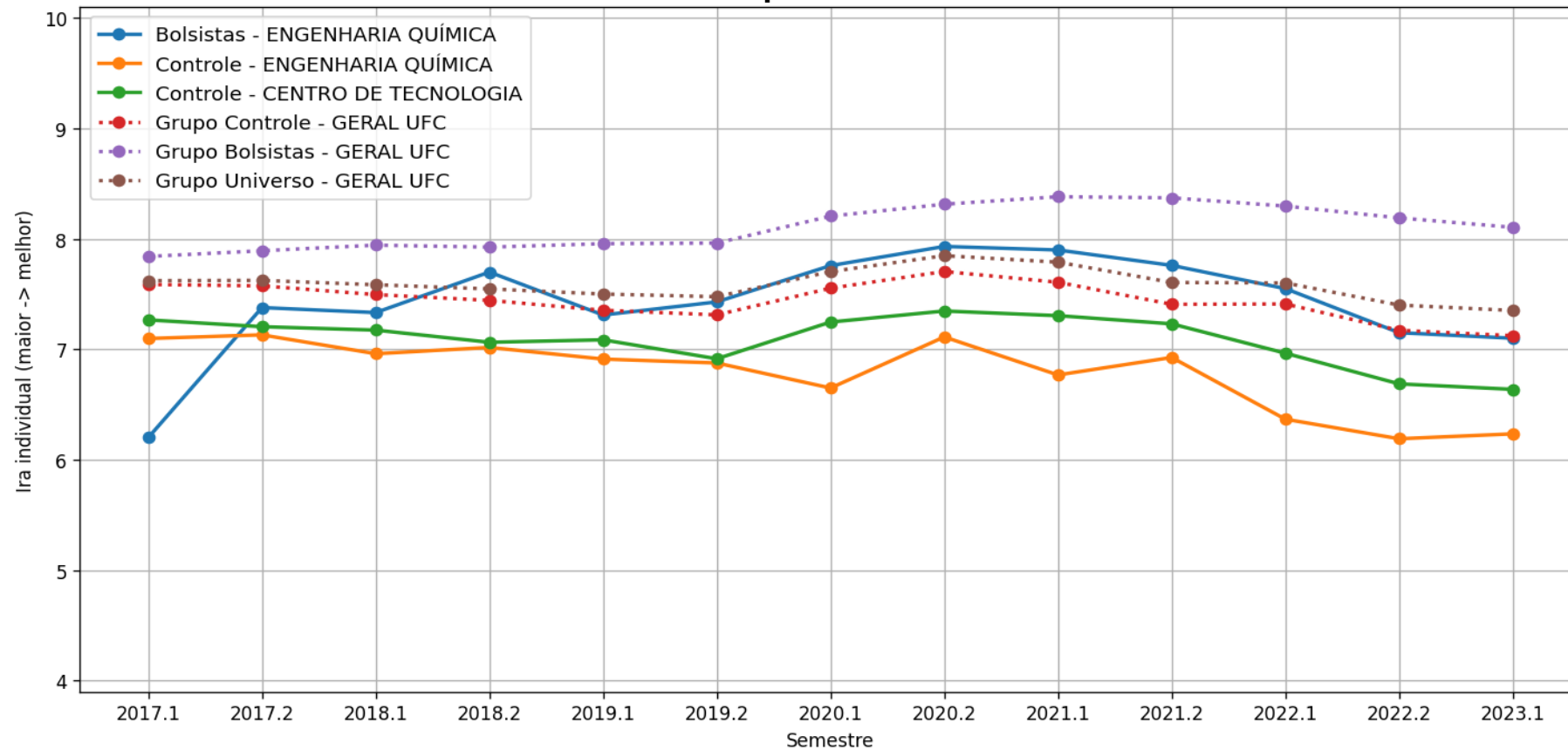

b) Ira Geral

Legenda IRA

- **Geral Curso** – Todos os alunos do respectivo curso analisado que são bolsistas, independentemente do programa (Bolsas de recurso próprio UFC ou de entidades externas (FUNCAP, CNPq, etc, Bolsas Não-UFC)). . (Gráfico em Azul)
- **Controle Curso** – Todos os alunos do curso que não participam de programa de bolsa. (Gráfico em Amarelo)
- **Controle Campus** – Todos os alunos da respectiva unidade acadêmica analisada que não participam de programa de bolsa. (Gráfico em Verde)
- **Grupo Controle** – Todos os alunos da UFC que não participam de programa de bolsa (Gráfico em Vermelho)
- **Grupo Geral** – Todos os alunos bolsistas da UFC, independentemente do programa (Bolsas de recurso próprio UFC ou de entidades externas (FUNCAP, CNPq, etc. [Bolsas Não-UFC]) .(Gráfico em Roxo)
- **Grupo Universo** – Todos os alunos da UFC. (Gráfico em Marrom)

b) IRA Geral

Evolução temporal do Ira Geral médio por semestre - Cursos
- CENTRO DE TECNOLOGIA
ARQUITETURA E URBANISMO - Código Curso: 657473
'Matutino e Vespertino' - BACHARELADO

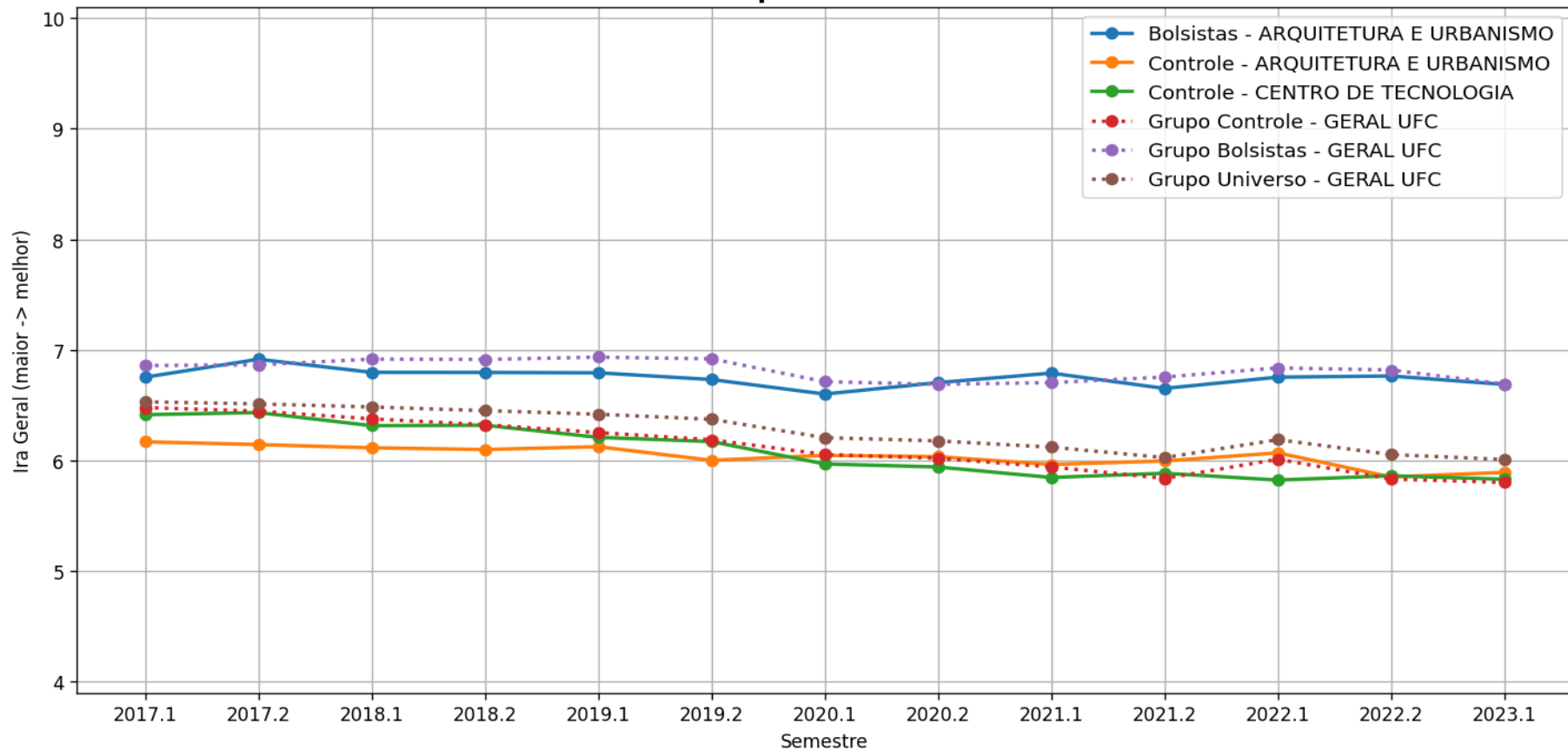

b) IRA Geral

Evolução temporal do Ira Geral médio por semestre - Cursos
- CENTRO DE TECNOLOGIA
DESIGN - Código Curso: 1021532
'Vespertino e Noturno' - BACHARELADO

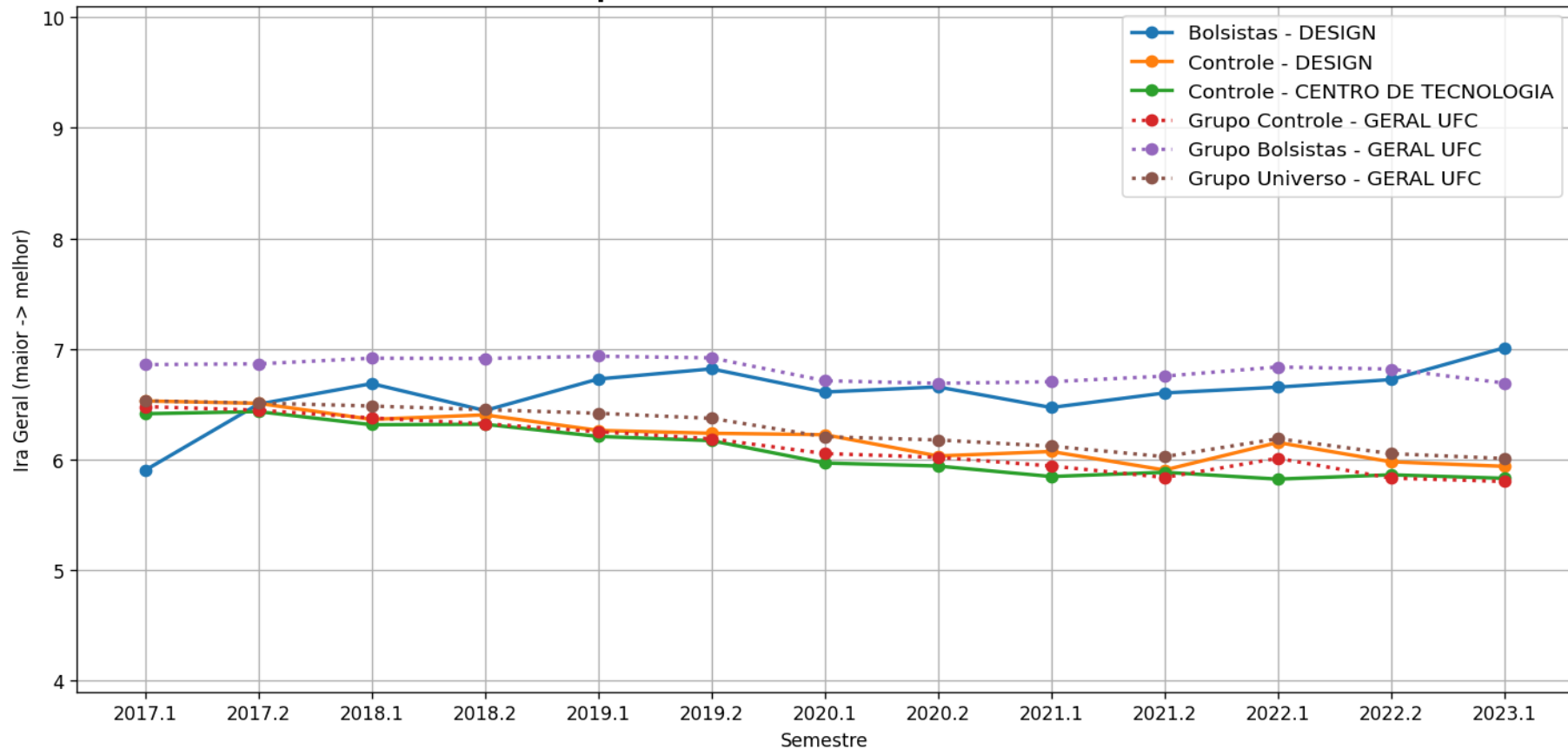

b) IRA Geral

Evolução temporal do Ira Geral médio por semestre - Cursos
- CENTRO DE TECNOLOGIA
ENGENHARIA CIVIL - Código Curso: 657474
'Matutino e Vespertino' - BACHARELADO

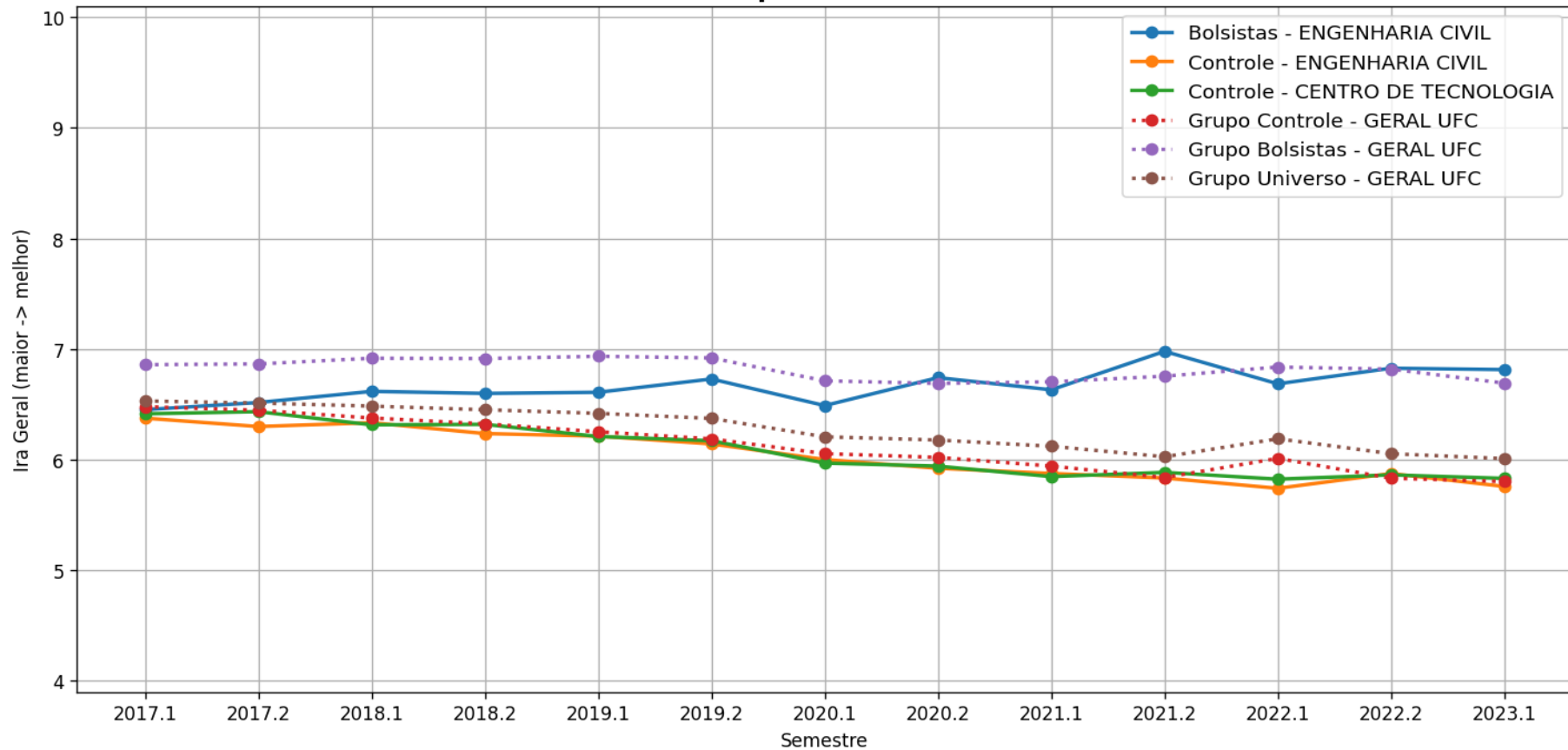

b) IRA Geral

Evolução temporal do Ira Geral médio por semestre - Cursos
- CENTRO DE TECNOLOGIA
ENGENHARIA DE COMPUTAÇÃO - Código Curso: 2103424
'Matutino, Vespertino e Noturno' - BACHARELADO

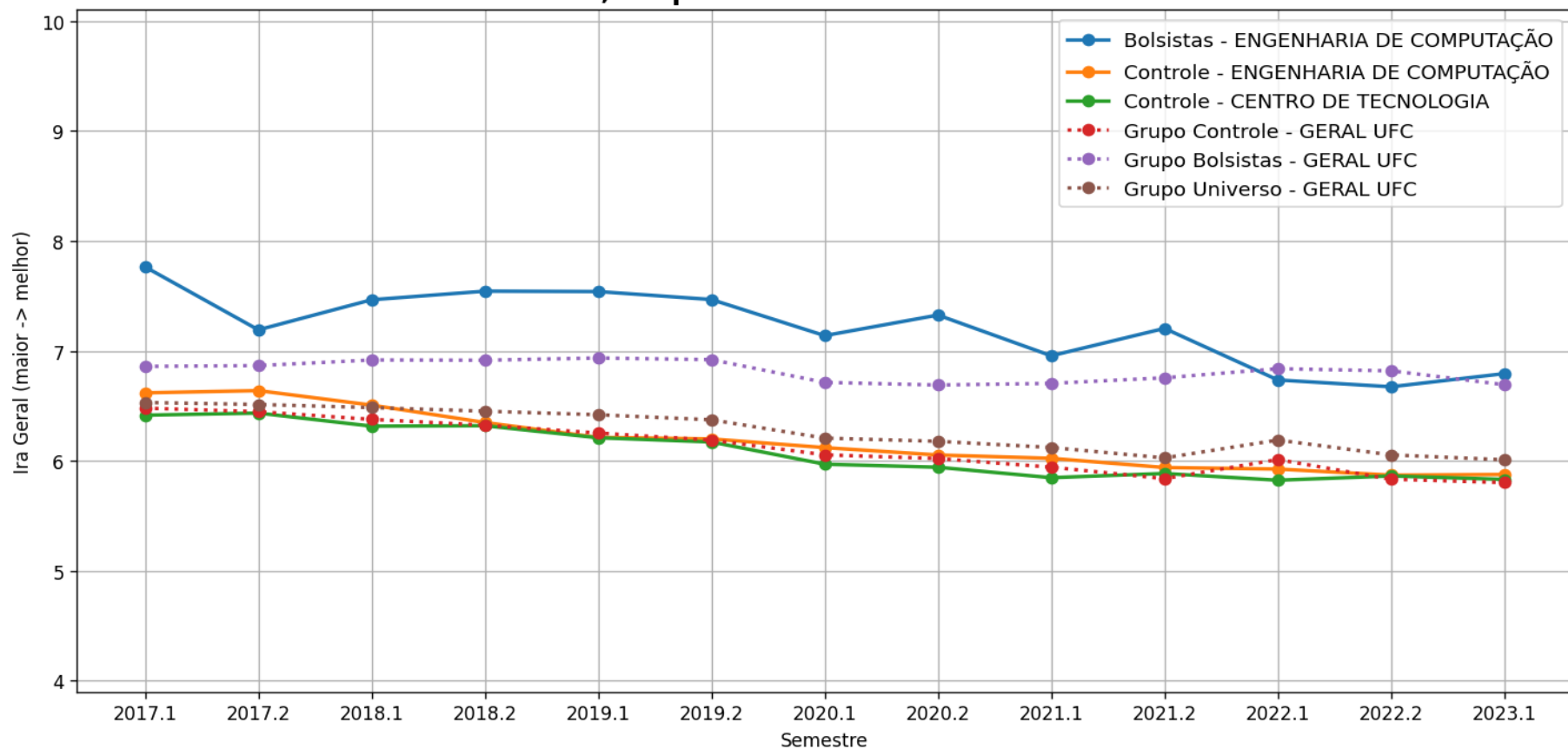

b) IRA Geral

Evolução temporal do Ira Geral médio por semestre - Cursos
- CENTRO DE TECNOLOGIA
ENGENHARIA DE ENERGIAS E MEIO AMBIENTE - Código Curso: 657517
'Matutino e Vespertino' - BACHARELADO

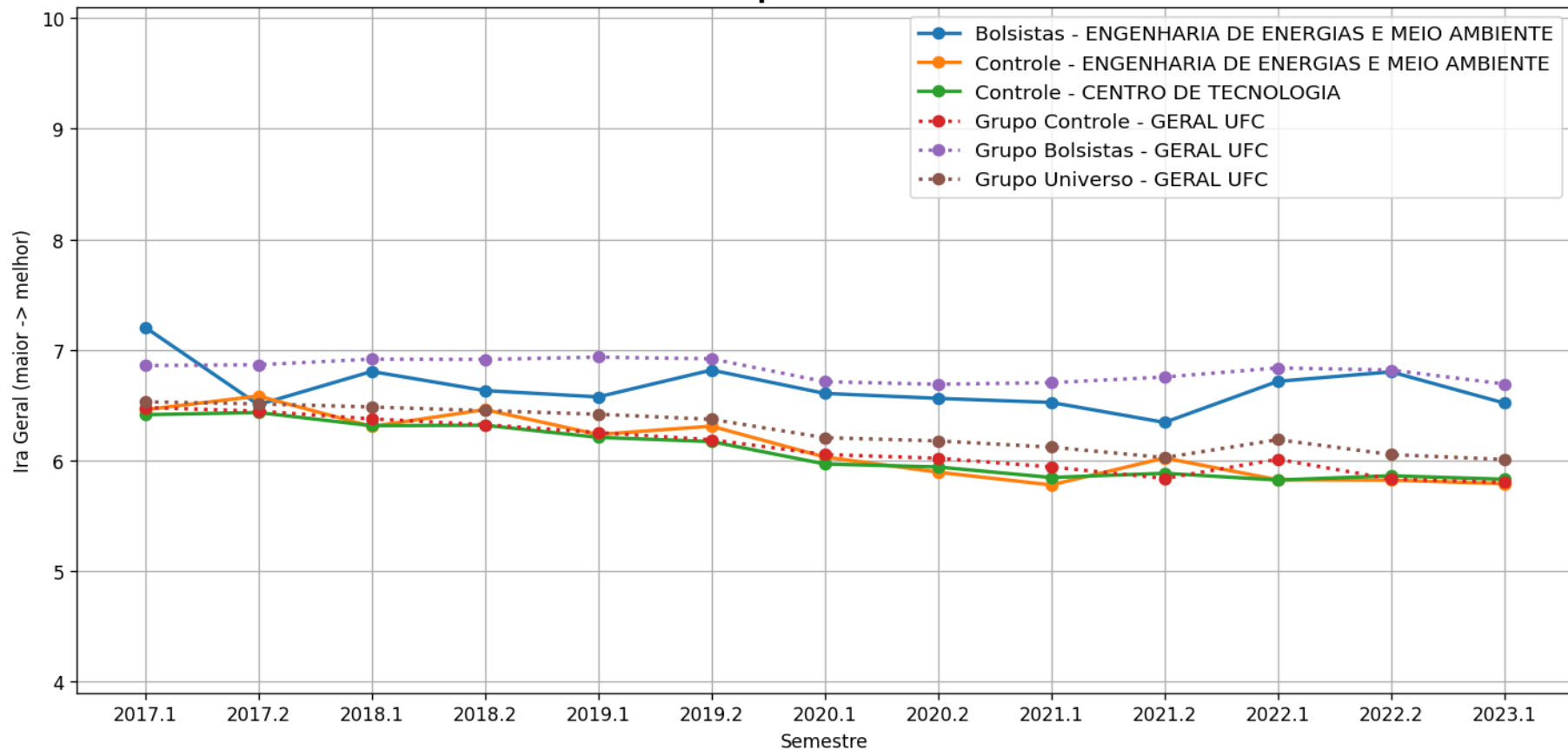

b) IRA Geral

**Evolução temporal do Ira Geral médio por semestre - Cursos
- CENTRO DE TECNOLOGIA
ENGENHARIA DE PRODUÇÃO MECÂNICA - Código Curso: 657479
'Vespertino e Noturno' - BACHARELADO**

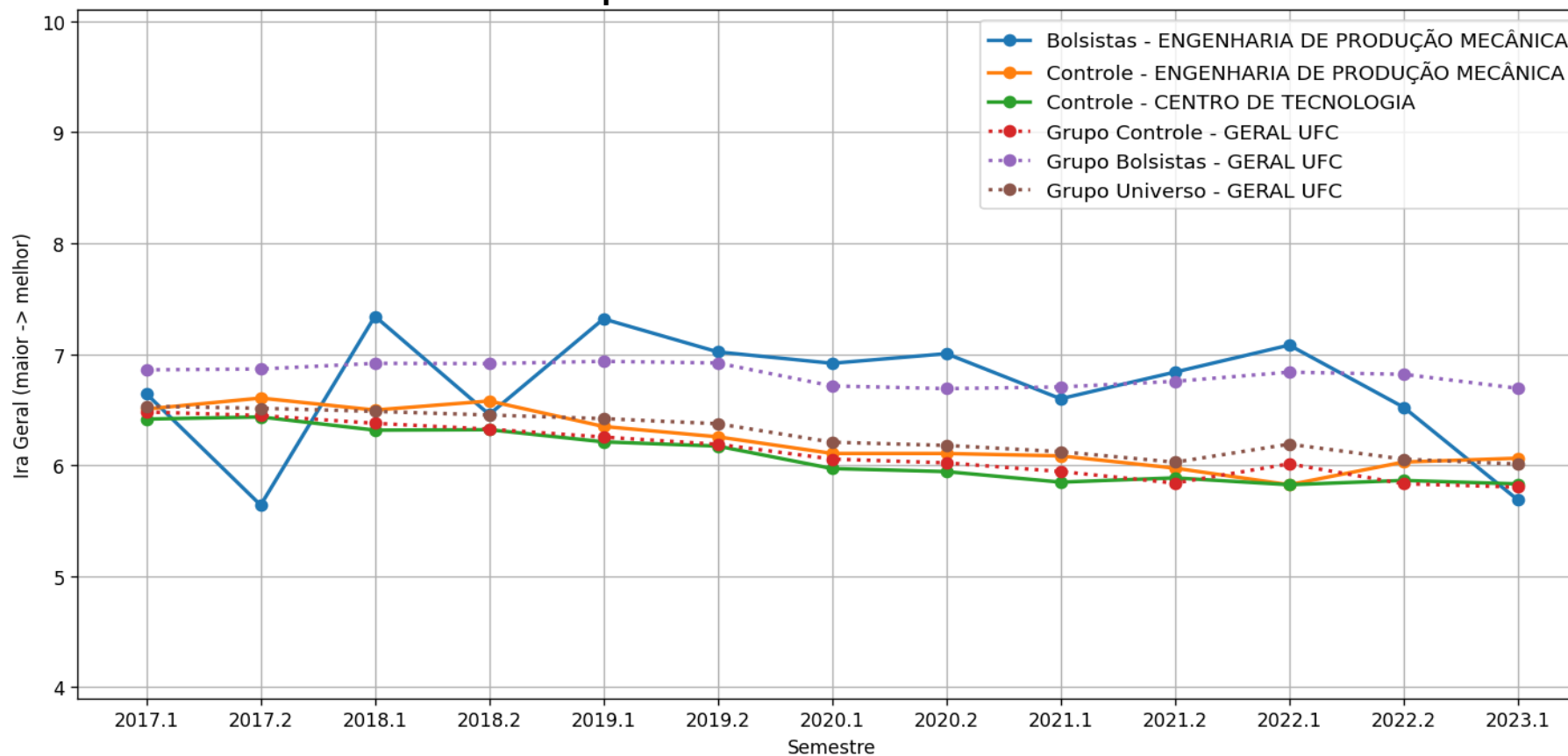

b) IRA Geral

Evolução temporal do Ira Geral médio por semestre - Cursos
- CENTRO DE TECNOLOGIA
ENGENHARIA DE PRODUÇÃO - Código Curso: 74365941
" 'Matutino e Vespertino' - BACHARELADO

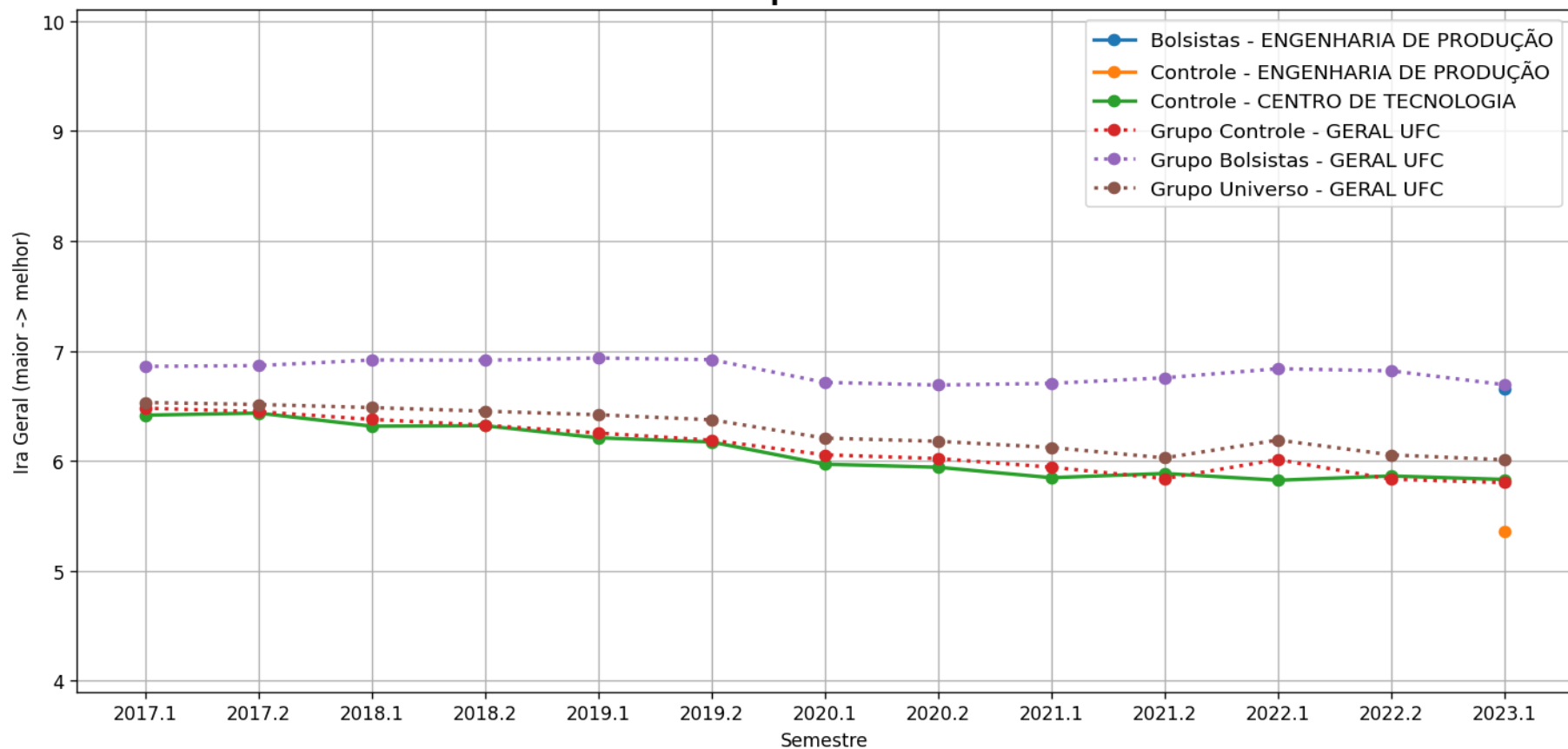

b) IRA Geral

Evolução temporal do Ira Geral médio por semestre - Cursos
- CENTRO DE TECNOLOGIA
ENGENHARIA DE TELECOMUNICAÇÕES - Código Curso: 1994679
'Matutino e Vespertino' - BACHARELADO

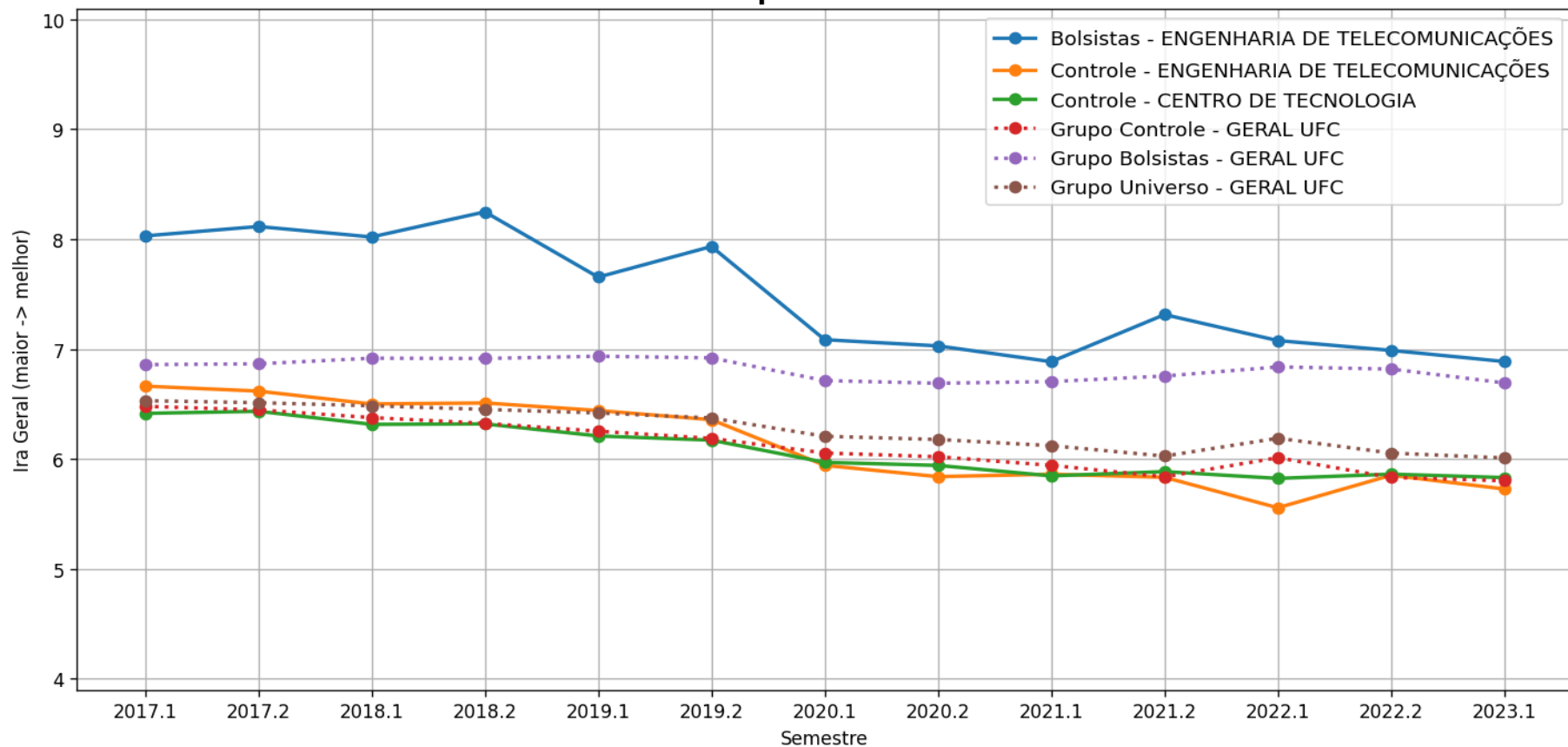

b) IRA Geral

Evolução temporal do Ira Geral médio por semestre - Cursos
- CENTRO DE TECNOLOGIA
ENGENHARIA ELÉTRICA - Código Curso: 657475
'Matutino e Vespertino' - BACHARELADO

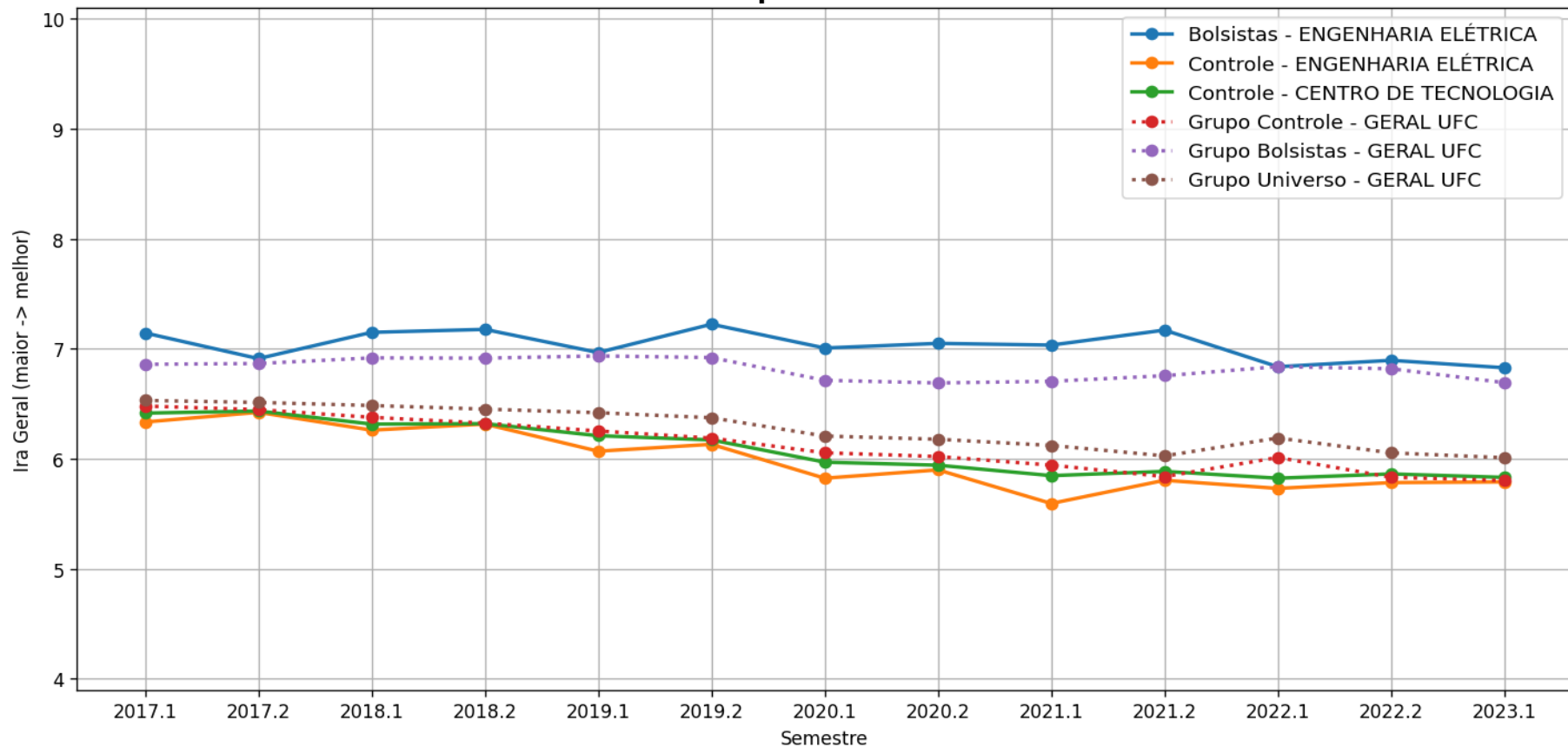

b) IRA Geral

Evolução temporal do Ira Geral médio por semestre - Cursos
- CENTRO DE TECNOLOGIA
ENGENHARIA MECÂNICA - Código Curso: 657476
'Matutino e Vespertino' - BACHARELADO

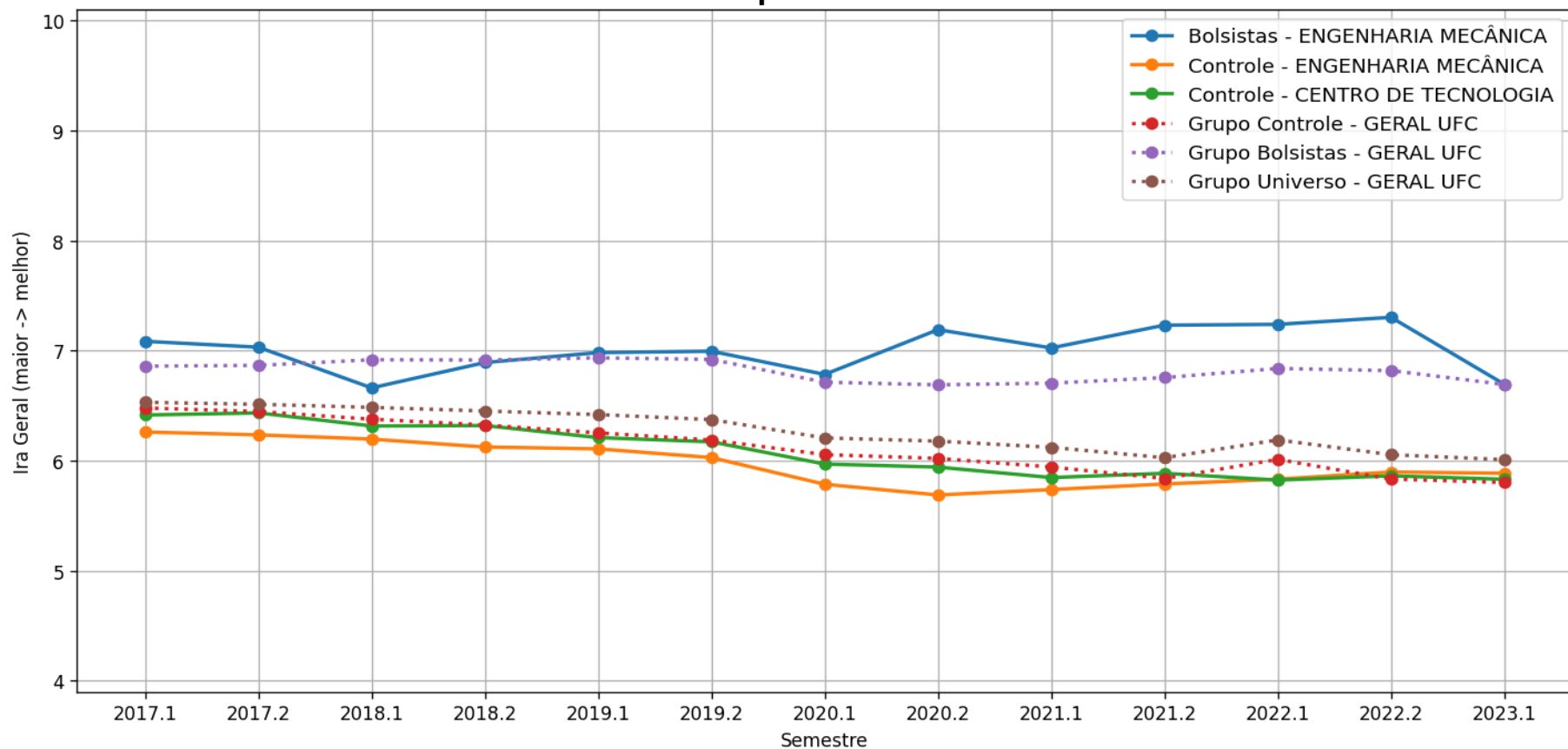

b) IRA Geral

Evolução temporal do Ira Geral médio por semestre - Cursos
- CENTRO DE TECNOLOGIA
ENGENHARIA METALÚRGICA - Código Curso: 657477
'Matutino e Vespertino' - BACHARELADO

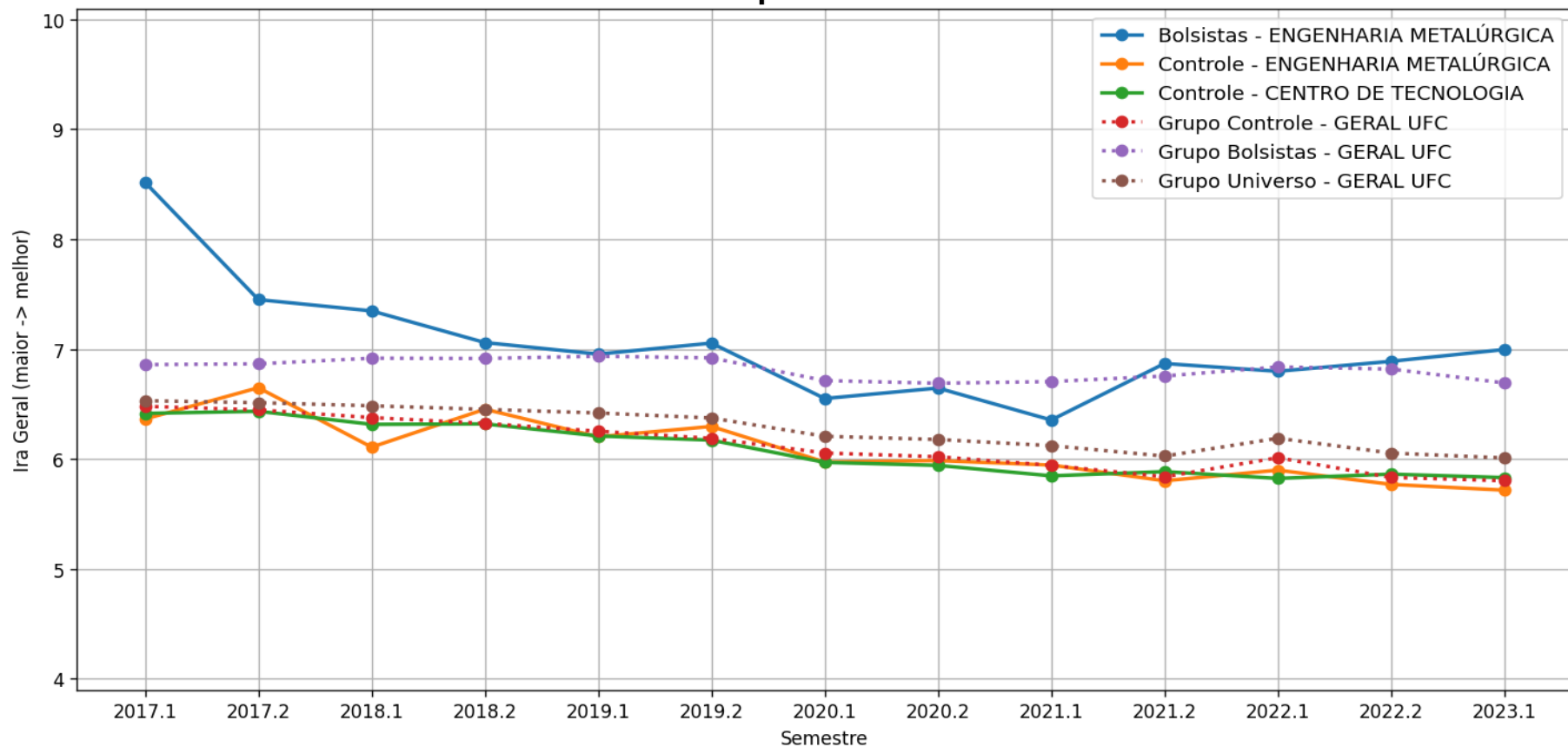

b) IRA Geral

Evolução temporal do Ira Geral médio por semestre - Cursos
- CENTRO DE TECNOLOGIA
ENGENHARIA QUÍMICA - Código Curso: 657478
'Matutino e Vespertino' - BACHARELADO

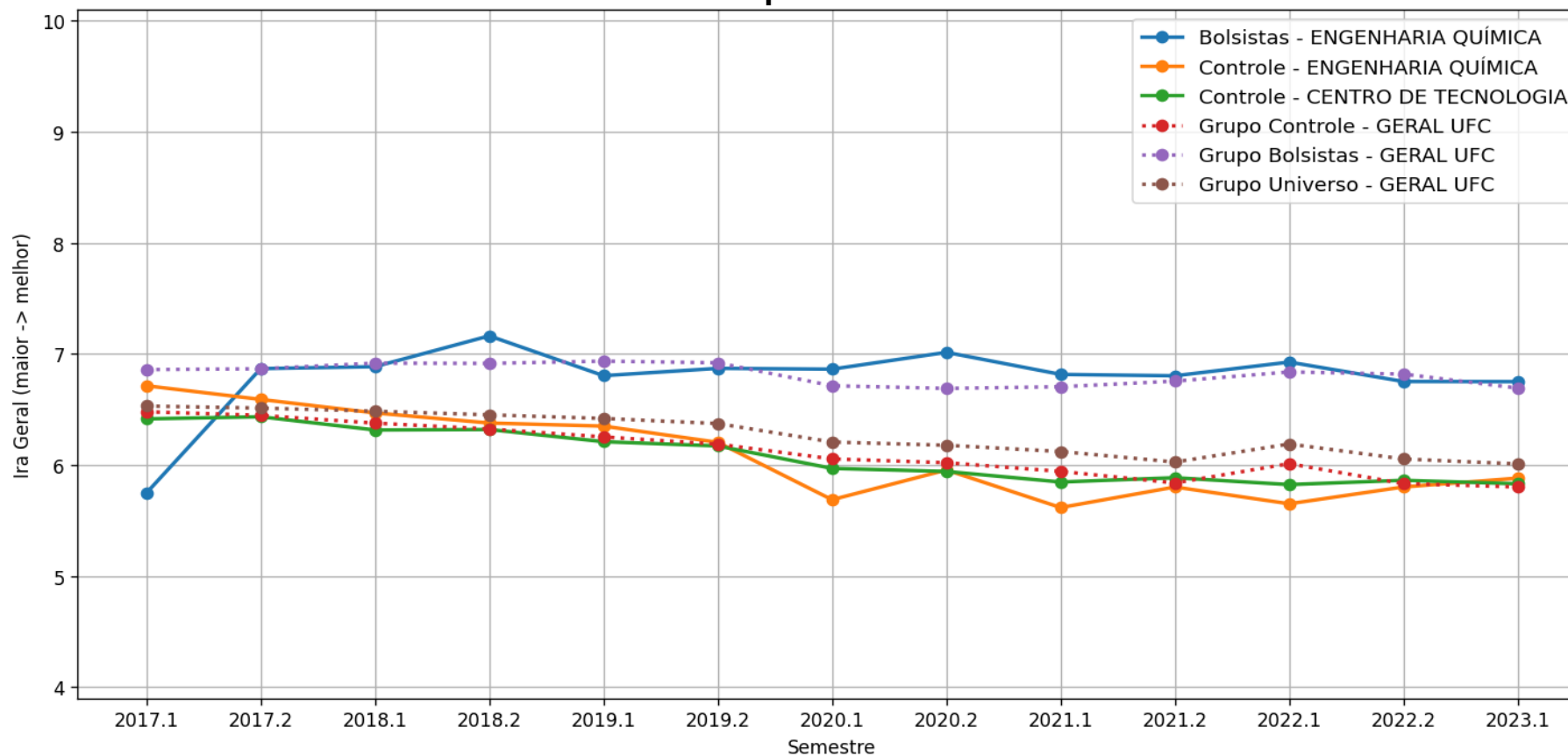

c) Horas Matriculadas/Horas Previstas

Legenda Horas

- **Geral Curso** – Todos os alunos do respectivo curso analisado que são bolsistas, independentemente do programa (Bolsas de recurso próprio UFC ou de entidades externas (FUNCAP, CNPq, etc, Bolsas Não-UFC)). . (Gráfico em Azul)
- **Controle Curso** – Todos os alunos do curso que não participam de programa de bolsa. (Gráfico em Amarelo)
- **Controle Campus** – Todos os alunos da respectiva unidade acadêmica analisada que não participam de programa de bolsa. (Gráfico em Verde)
- **Grupo Controle** – Todos os alunos da UFC que não participam de programa de bolsa (Gráfico em Vermelho)
- **Grupo Geral** – Todos os alunos bolsistas da UFC, independentemente do programa (Bolsas de recurso próprio UFC ou de entidades externas (FUNCAP, CNPq, etc. [Bolsas Não-UFC]) .(Gráfico em Roxo)
- **Grupo Universo** – Todos os alunos da UFC. (Gráfico em Marrom)

c) Horas Matriculadas/Horas Previstas

Evolução temporal da média de Horas matriculadas/Horas previstas por semestre - Cursos
- CENTRO DE TECNOLOGIA
ARQUITETURA E URBANISMO - Código Curso: 657473
'Matutino e Vespertino' - BACHARELADO

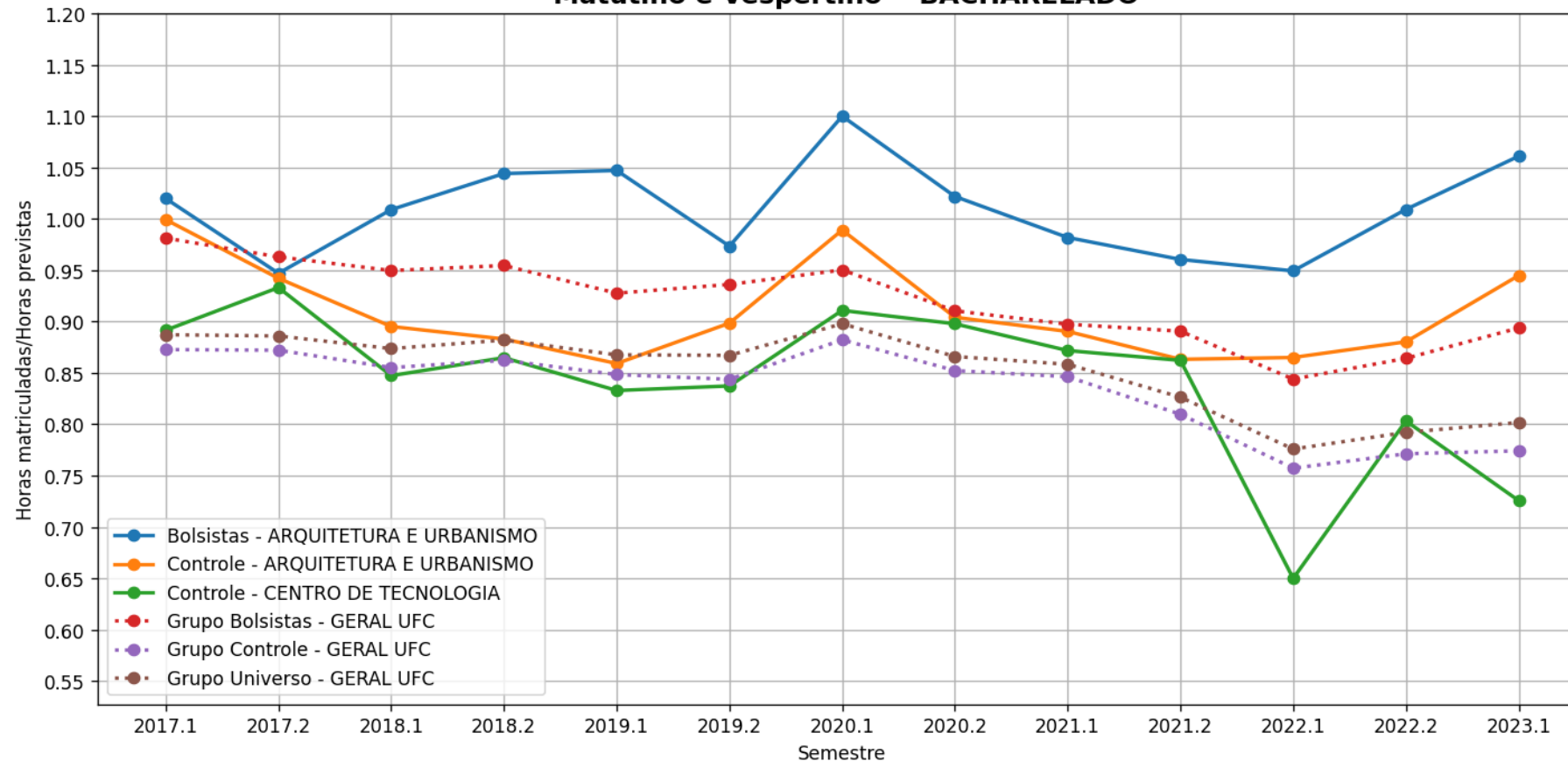

c) Horas Matriculadas/Horas Previstas

Evolução temporal da média de Horas matriculadas/Horas previstas por semestre - Cursos
- CENTRO DE TECNOLOGIA
DESIGN - Código Curso: 1021532
'Vespertino e Noturno' - BACHARELADO

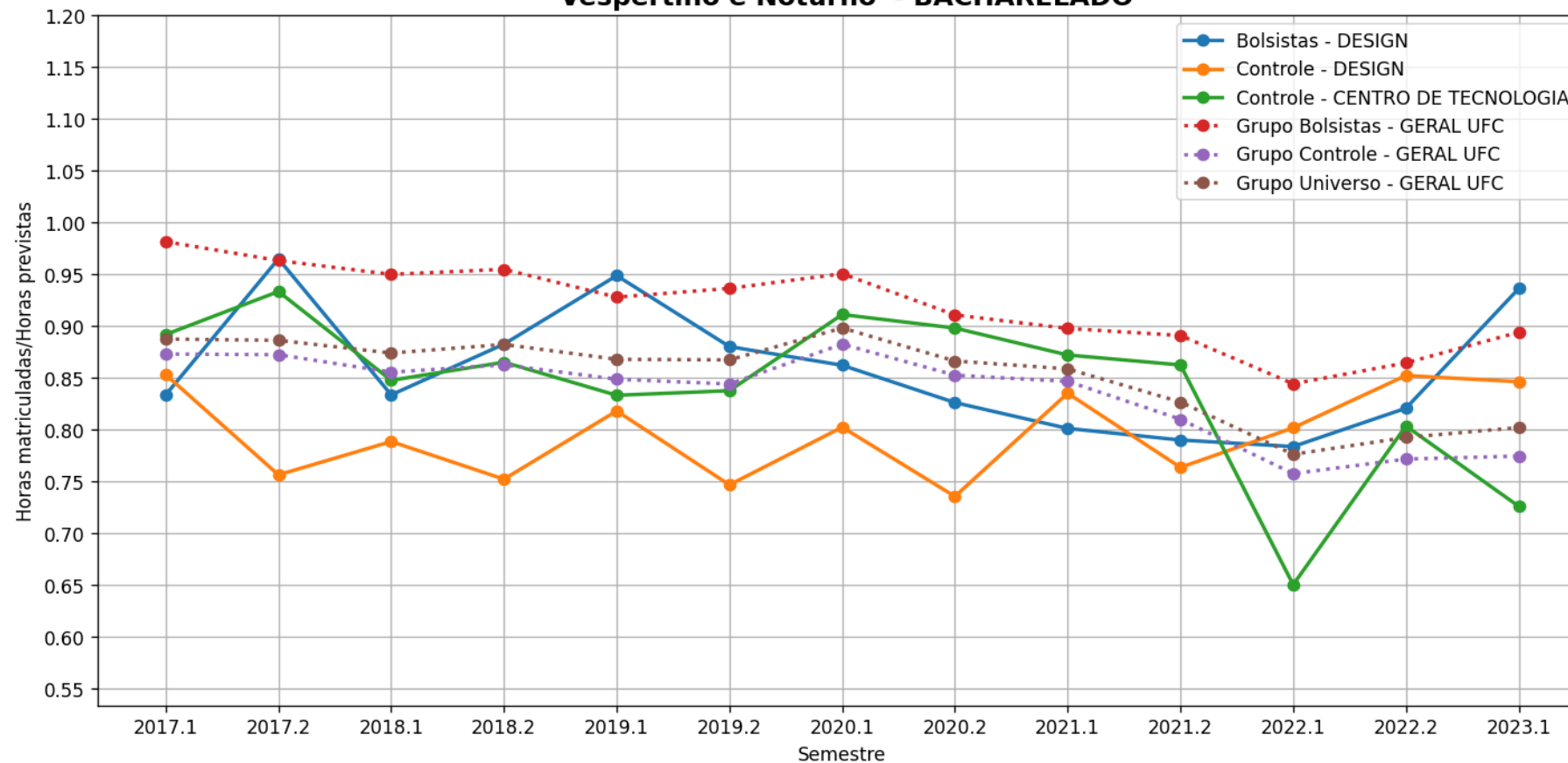

c) Horas Matriculadas/Horas Previstas

Evolução temporal da média de Horas matriculadas/Horas previstas por semestre - Cursos
- CENTRO DE TECNOLOGIA
ENGENHARIA CIVIL - Código Curso: 657474
'Matutino e Vespertino' - BACHARELADO

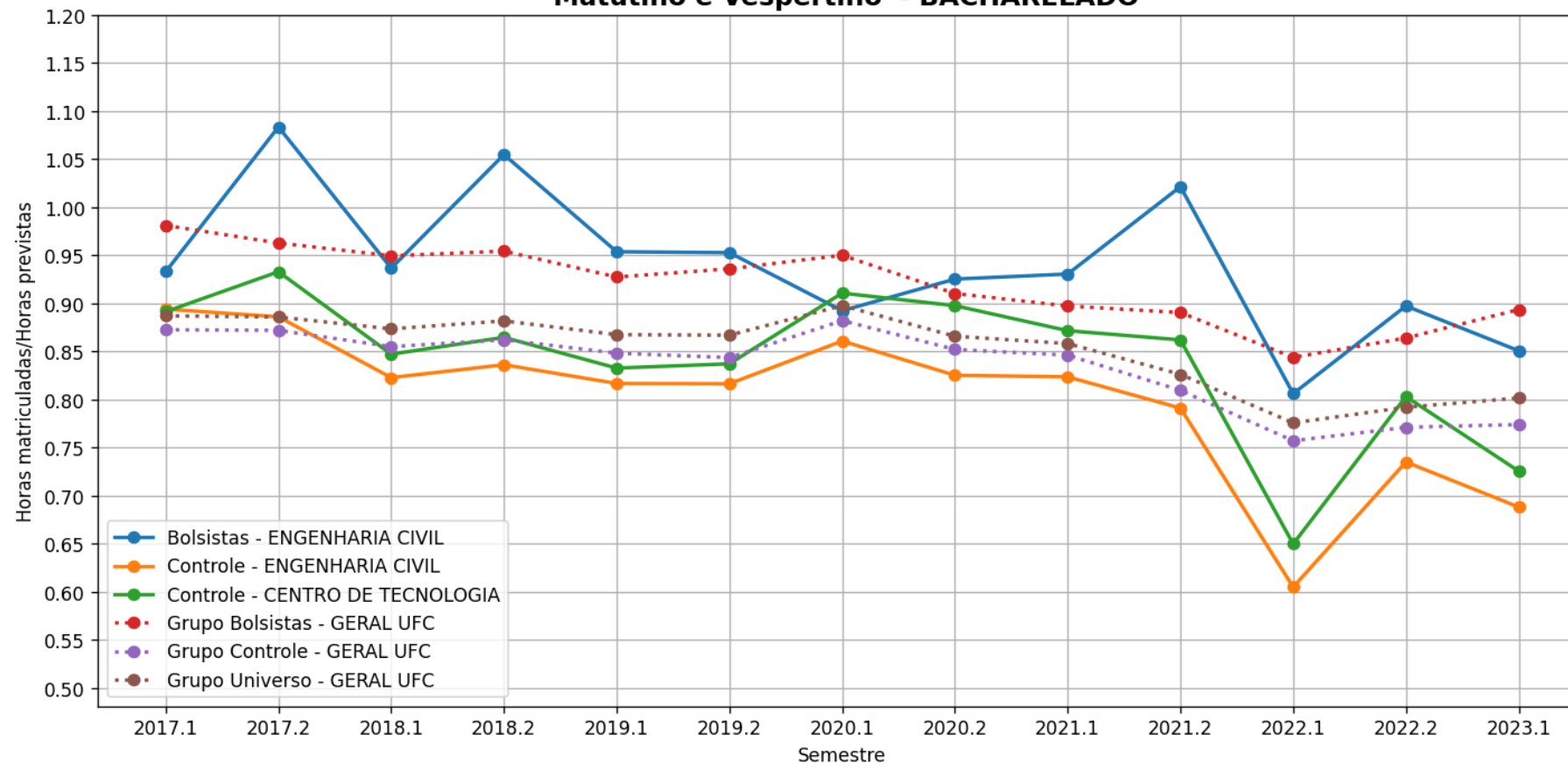

c) Horas Matriculadas/Horas Previstas

Evolução temporal da média de Horas matriculadas/Horas previstas por semestre - Cursos
- CENTRO DE TECNOLOGIA

ENGENHARIA DE COMPUTAÇÃO - Código Curso: 2103424
'Matutino, Vespertino e Noturno' - BACHARELADO

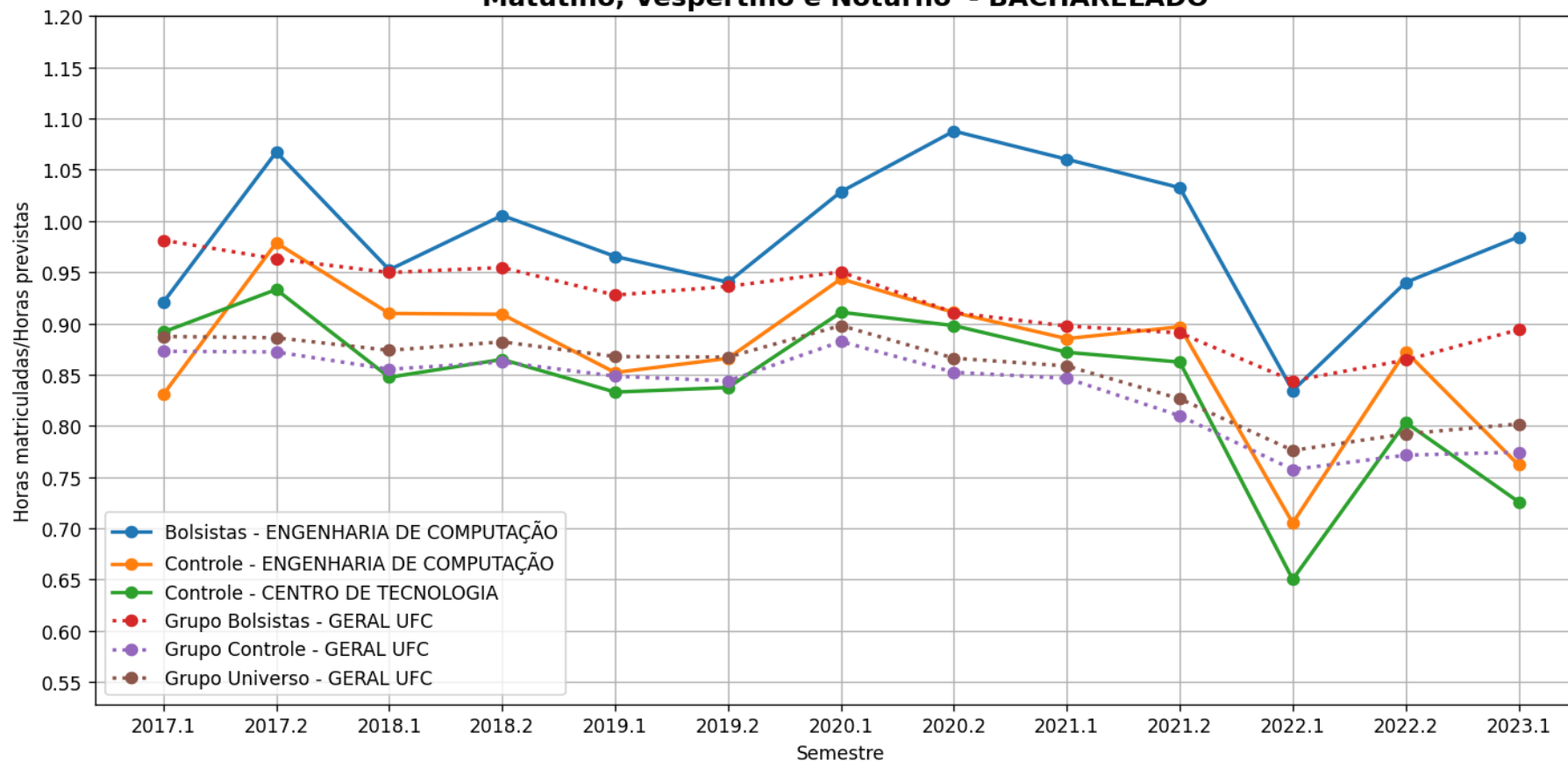

c) Horas Matriculadas/Horas Previstas

Evolução temporal da média de Horas matriculadas/Horas previstas por semestre - Cursos
- CENTRO DE TECNOLOGIA
ENGENHARIA DE ENERGIAS E MEIO AMBIENTE - Código Curso: 657517
'Matutino e Vespertino' - BACHARELADO

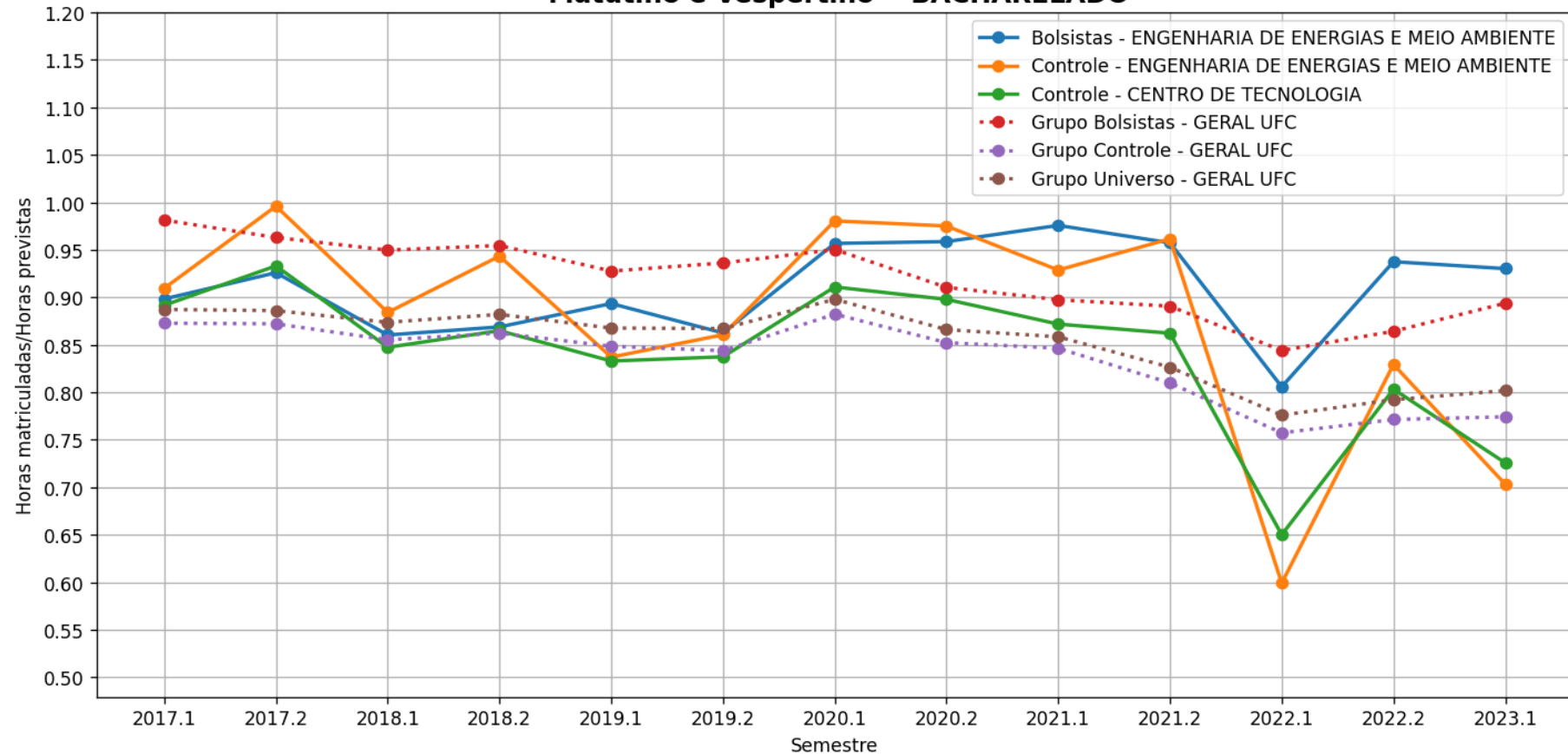

c) Horas Matriculadas/Horas Previstas

Evolução temporal da média de Horas matriculadas/Horas previstas por semestre - Cursos
- CENTRO DE TECNOLOGIA

ENGENHARIA DE PRODUÇÃO MECÂNICA - Código Curso: 657479
'Vespertino e Noturno' - BACHARELADO

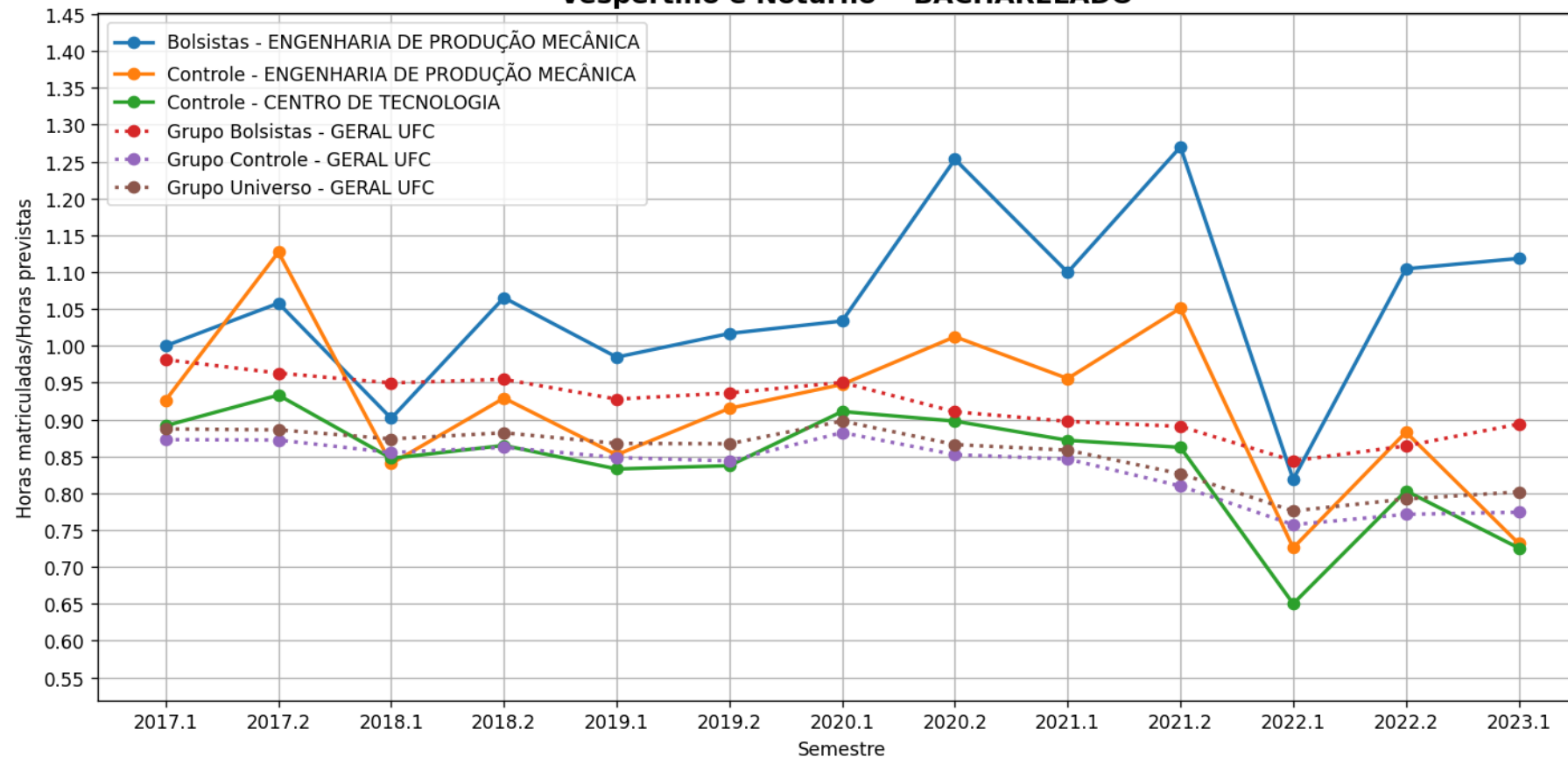

c) Horas Matriculadas/Horas Previstas

Evolução temporal da média de Horas matriculadas/Horas previstas por semestre - Cursos
- CENTRO DE TECNOLOGIA

ENGENHARIA DE PRODUÇÃO - Código Curso: 74365941
" 'Matutino e Vespertino' - BACHARELADO

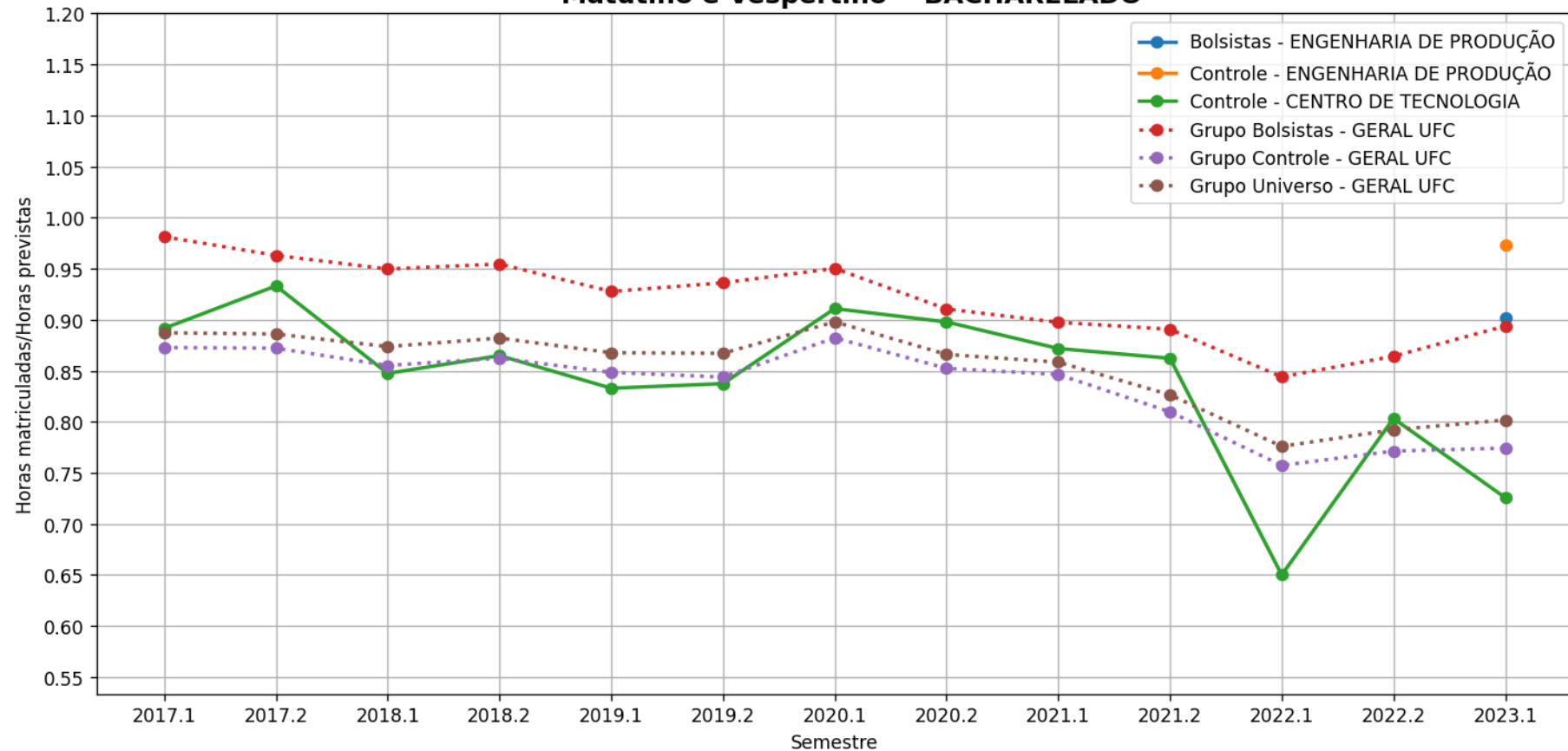

c) Horas Matriculadas/Horas Previstas

Evolução temporal da média de Horas matriculadas/Horas previstas por semestre - Cursos
- CENTRO DE TECNOLOGIA

ENGENHARIA DE TELECOMUNICAÇÕES - Código Curso: 1994679
'Matutino e Vespertino' - BACHARELADO

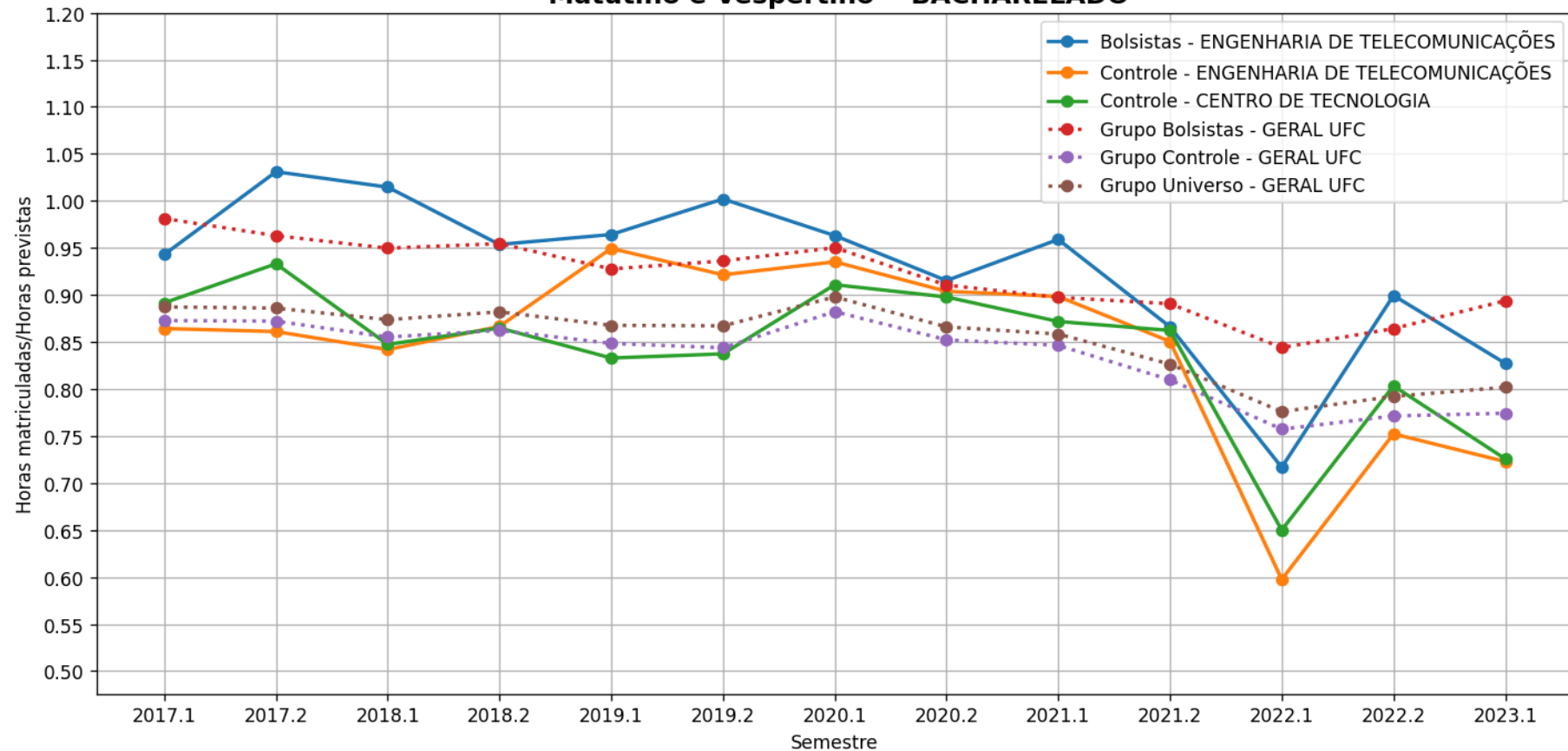

c) Horas Matriculadas/Horas Previstas

Evolução temporal da média de Horas matriculadas/Horas previstas por semestre - Cursos
- CENTRO DE TECNOLOGIA

ENGENHARIA ELÉTRICA - Código Curso: 657475
'Matutino e Vespertino' - BACHARELADO

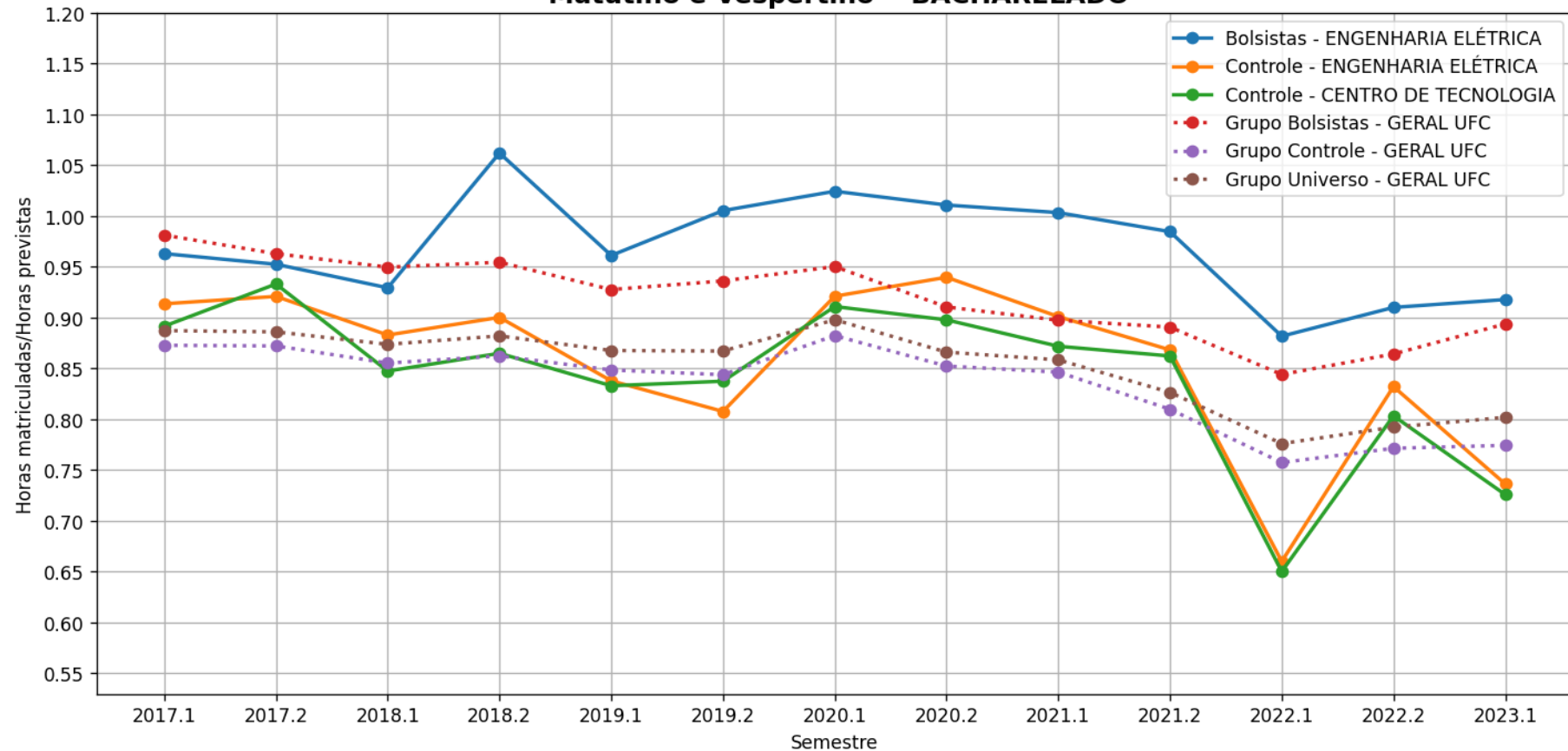

c) Horas Matriculadas/Horas Previstas

Evolução temporal da média de Horas matriculadas/Horas previstas por semestre - Cursos
- CENTRO DE TECNOLOGIA

ENGENHARIA MECÂNICA - Código Curso: 657476
'Matutino e Vespertino' - BACHARELADO

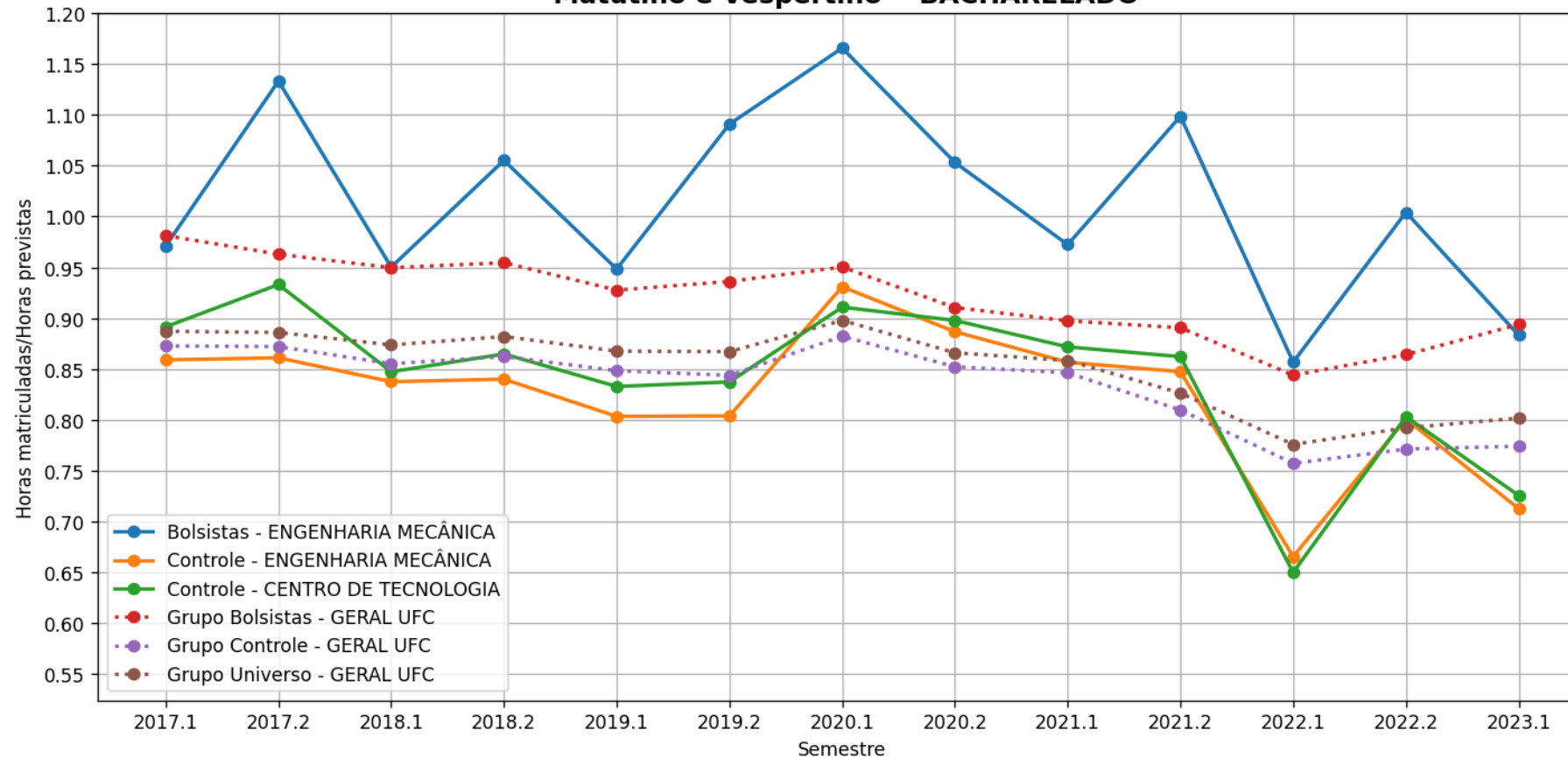

c) Horas Matriculadas/Horas Previstas

Evolução temporal da média de Horas matriculadas/Horas previstas por semestre - Cursos
- CENTRO DE TECNOLOGIA

ENGENHARIA METALÚRGICA - Código Curso: 657477
'Matutino e Vespertino' - BACHARELADO

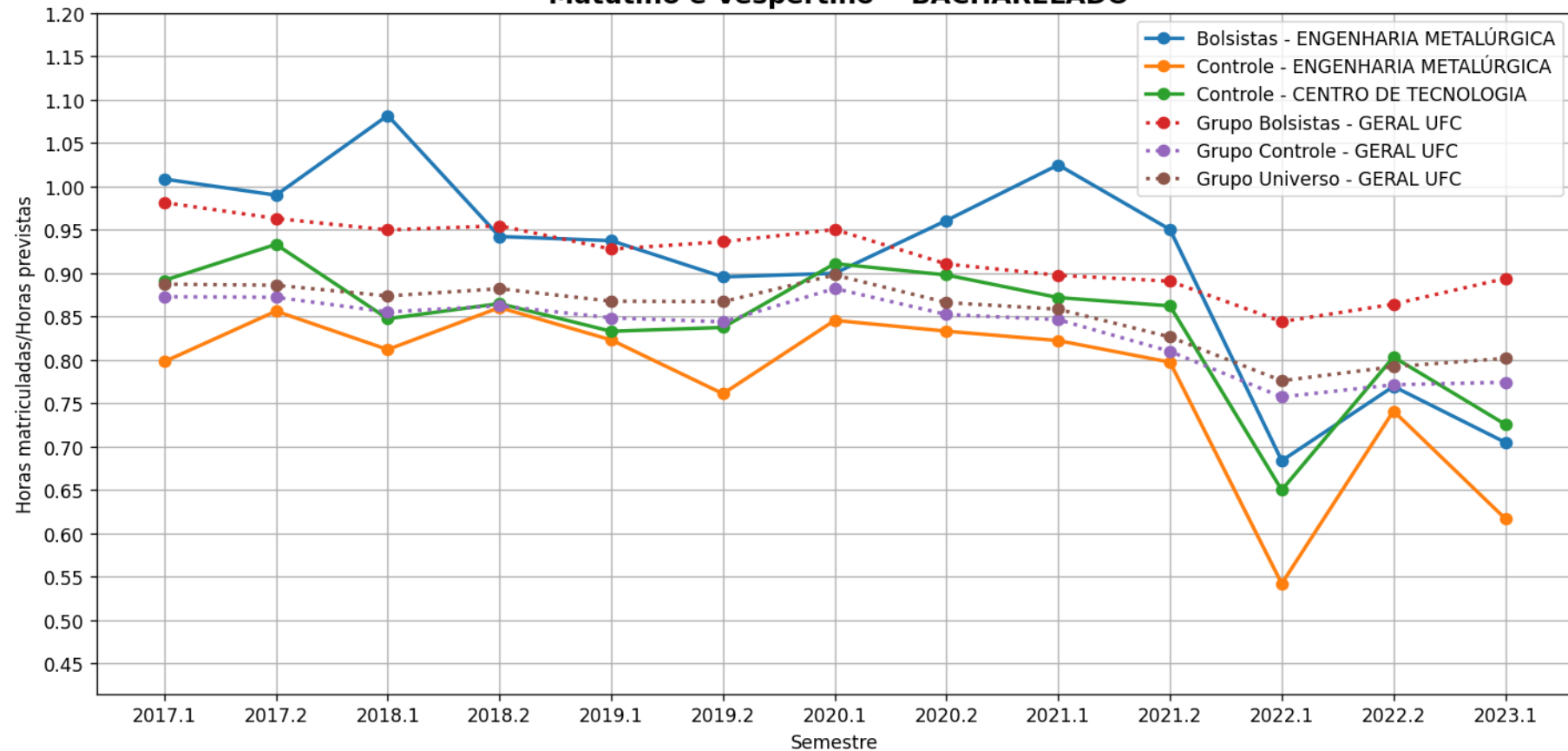

c) Horas Matriculadas/Horas Previstas

Evolução temporal da média de Horas matriculadas/Horas previstas por semestre - Cursos
- CENTRO DE TECNOLOGIA

ENGENHARIA QUÍMICA - Código Curso: 657478
'Matutino e Vespertino' - BACHARELADO

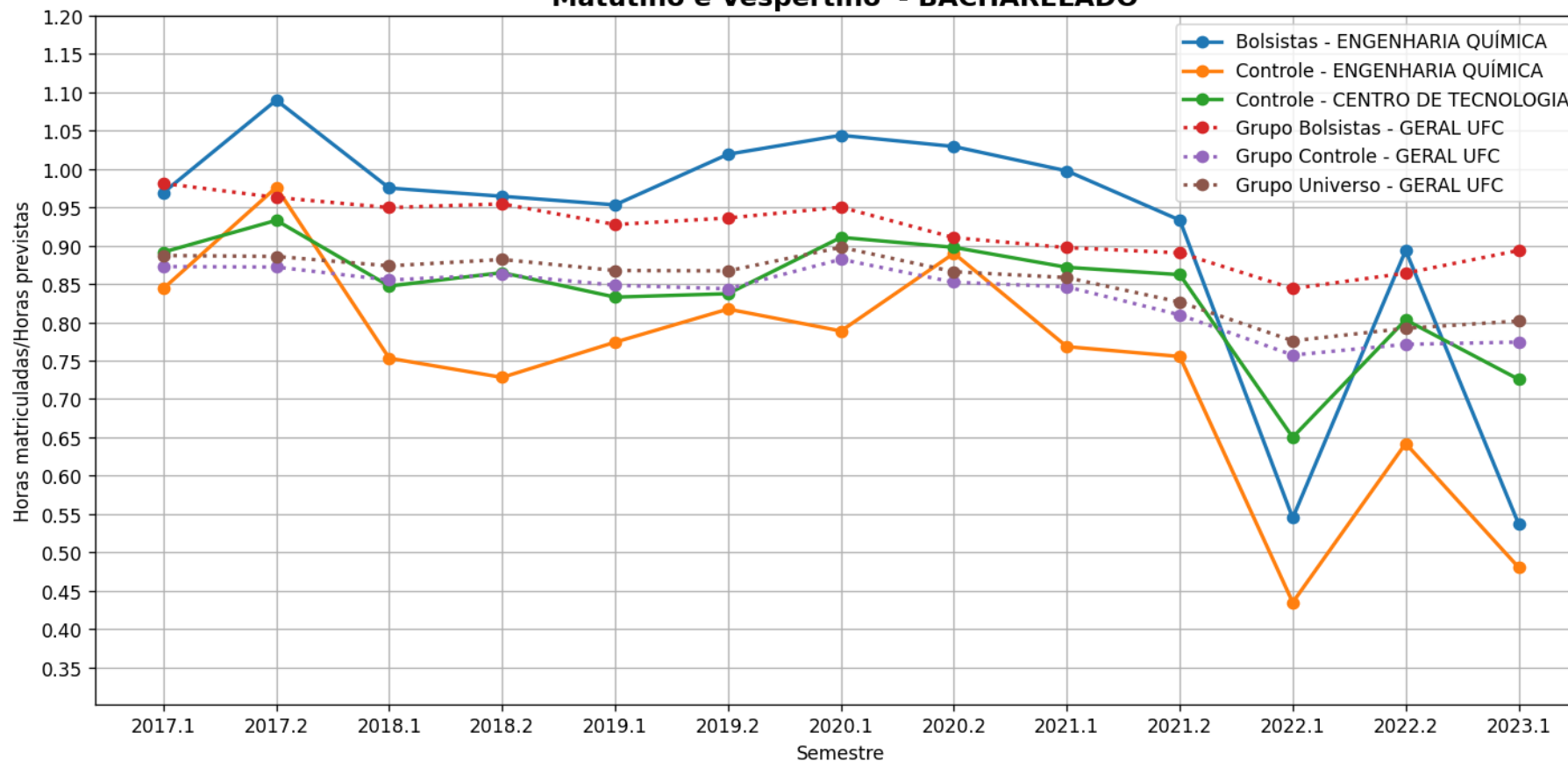

d) Horas Aprovadas/Horas Previstas

Legenda Horas

- **Geral Curso** – Todos os alunos do respectivo curso analisado que são bolsistas, independentemente do programa (Bolsas de recurso próprio UFC ou de entidades externas (FUNCAP, CNPq, etc, Bolsas Não-UFC)). . (Gráfico em Azul)
- **Controle Curso** – Todos os alunos do curso que não participam de programa de bolsa. (Gráfico em Amarelo)
- **Controle Campus** – Todos os alunos da respectiva unidade acadêmica analisada que não participam de programa de bolsa. (Gráfico em Verde)
- **Grupo Controle** – Todos os alunos da UFC que não participam de programa de bolsa (Gráfico em Vermelho)
- **Grupo Geral** – Todos os alunos bolsistas da UFC, independentemente do programa (Bolsas de recurso próprio UFC ou de entidades externas (FUNCAP, CNPq, etc. [Bolsas Não-UFC]) .(Gráfico em Roxo)
- **Grupo Universo** – Todos os alunos da UFC. (Gráfico em Marrom)

d) Horas Aprovadas/Horas Previstas

Evolução temporal da média de Horas aprovadas/Horas previstas por semestre - Cursos
- CENTRO DE TECNOLOGIA
ARQUITETURA E URBANISMO - Código Curso: 657473
'Matutino e Vespertino' - BACHARELADO

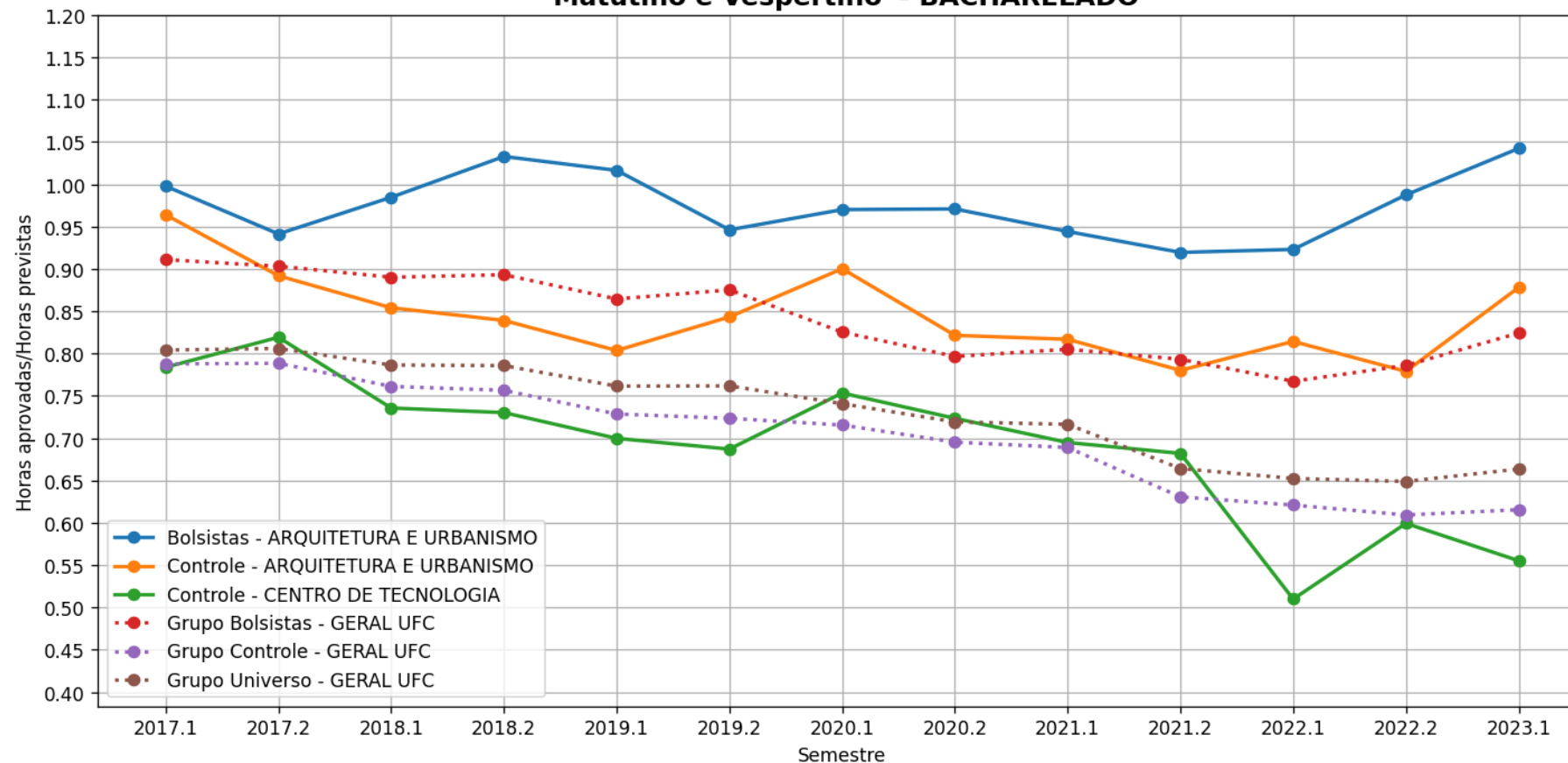

d) Horas Aprovadas/Horas Previstas

Evolução temporal da média de Horas aprovadas/Horas previstas por semestre - Cursos
- CENTRO DE TECNOLOGIA
DESIGN - Código Curso: 1021532
'Vespertino e Noturno' - BACHARELADO

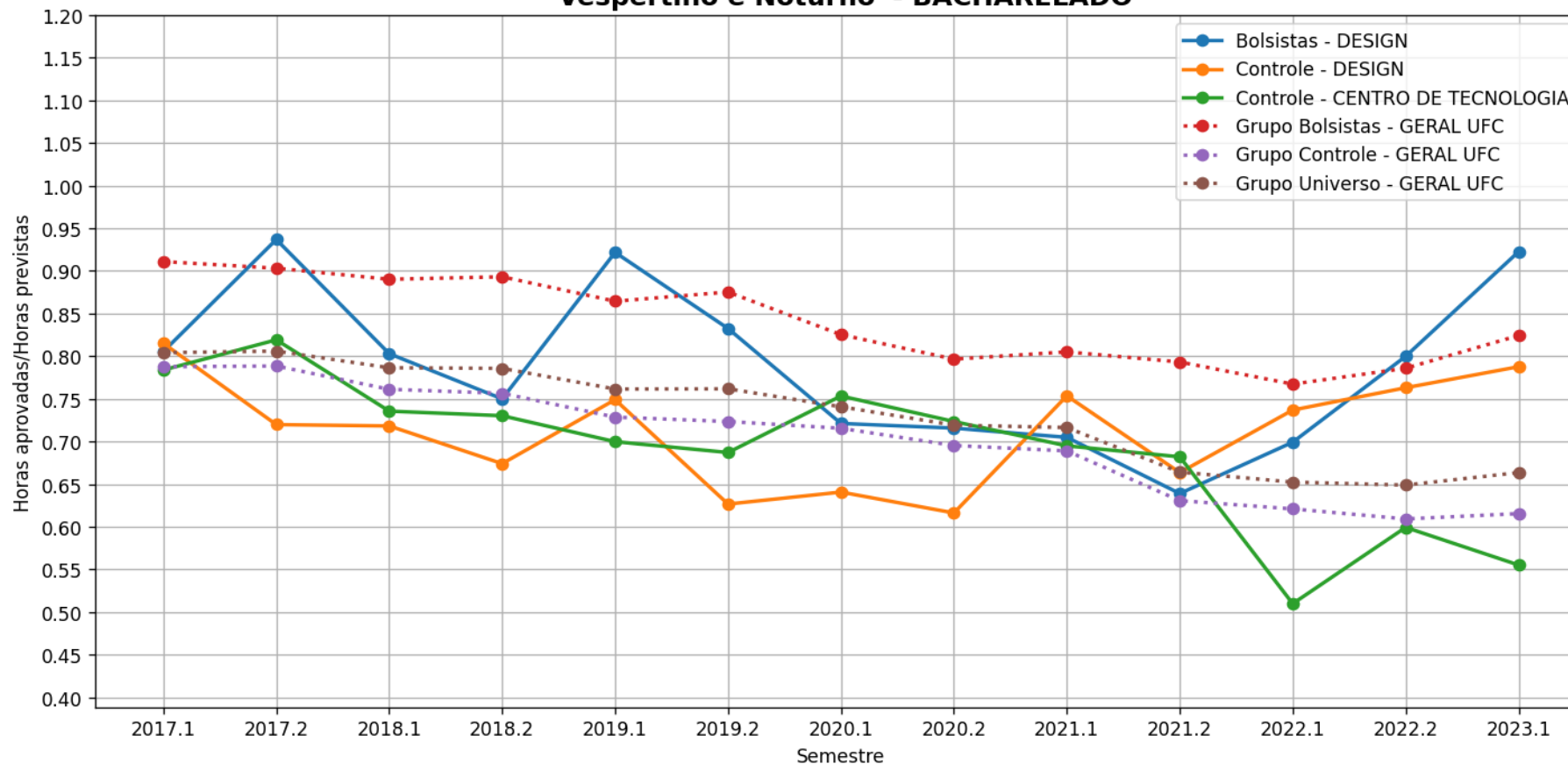

d) Horas Aprovadas/Horas Previstas

Evolução temporal da média de Horas aprovadas/Horas previstas por semestre - Cursos
- CENTRO DE TECNOLOGIA
ENGENHARIA CIVIL - Código Curso: 657474
'Matutino e Vespertino' - BACHARELADO

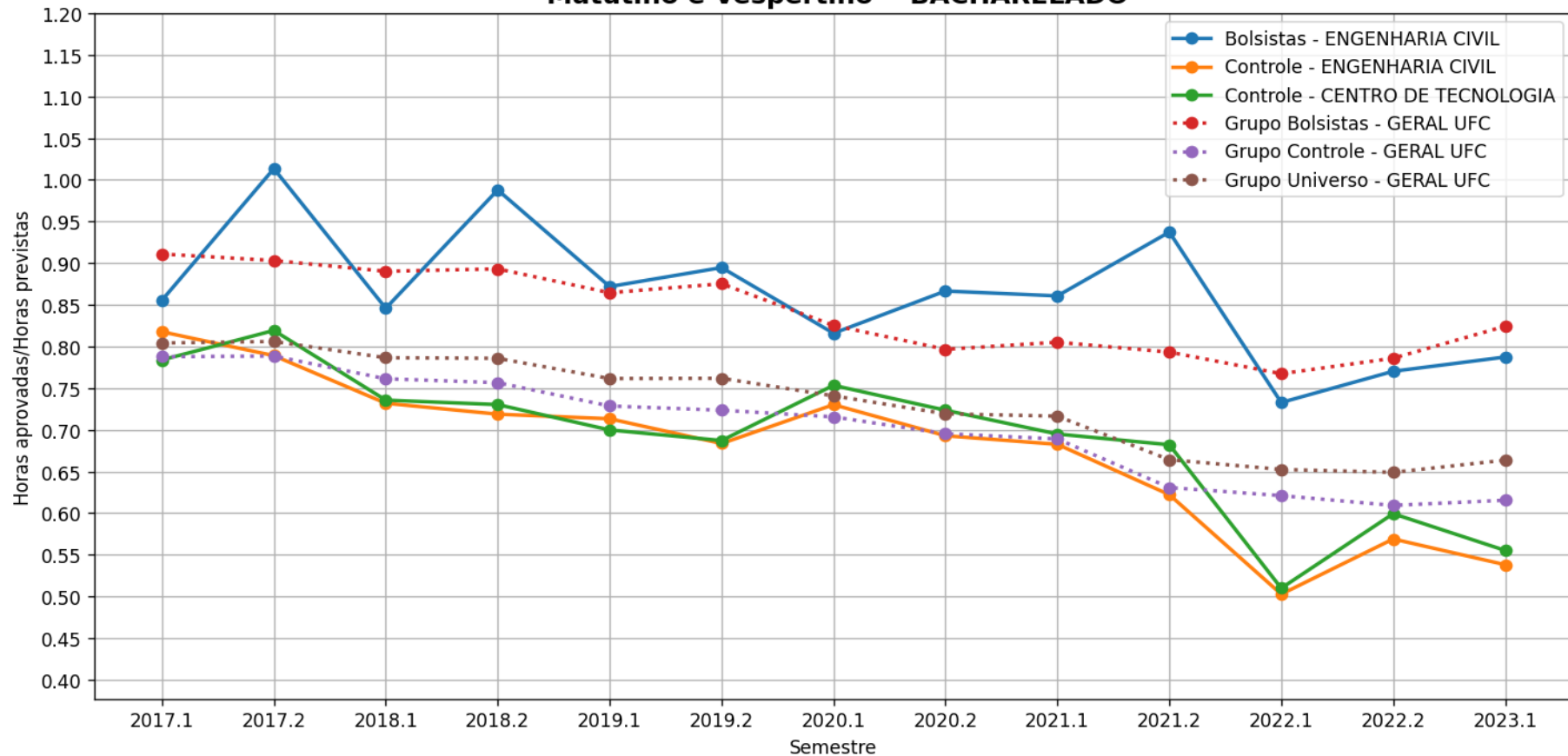

d) Horas Aprovadas/Horas Previstas

Evolução temporal da média de Horas aprovadas/Horas previstas por semestre - Cursos
- CENTRO DE TECNOLOGIA

ENGENHARIA DE COMPUTAÇÃO - Código Curso: 2103424
'Matutino, Vespertino e Noturno' - BACHARELADO

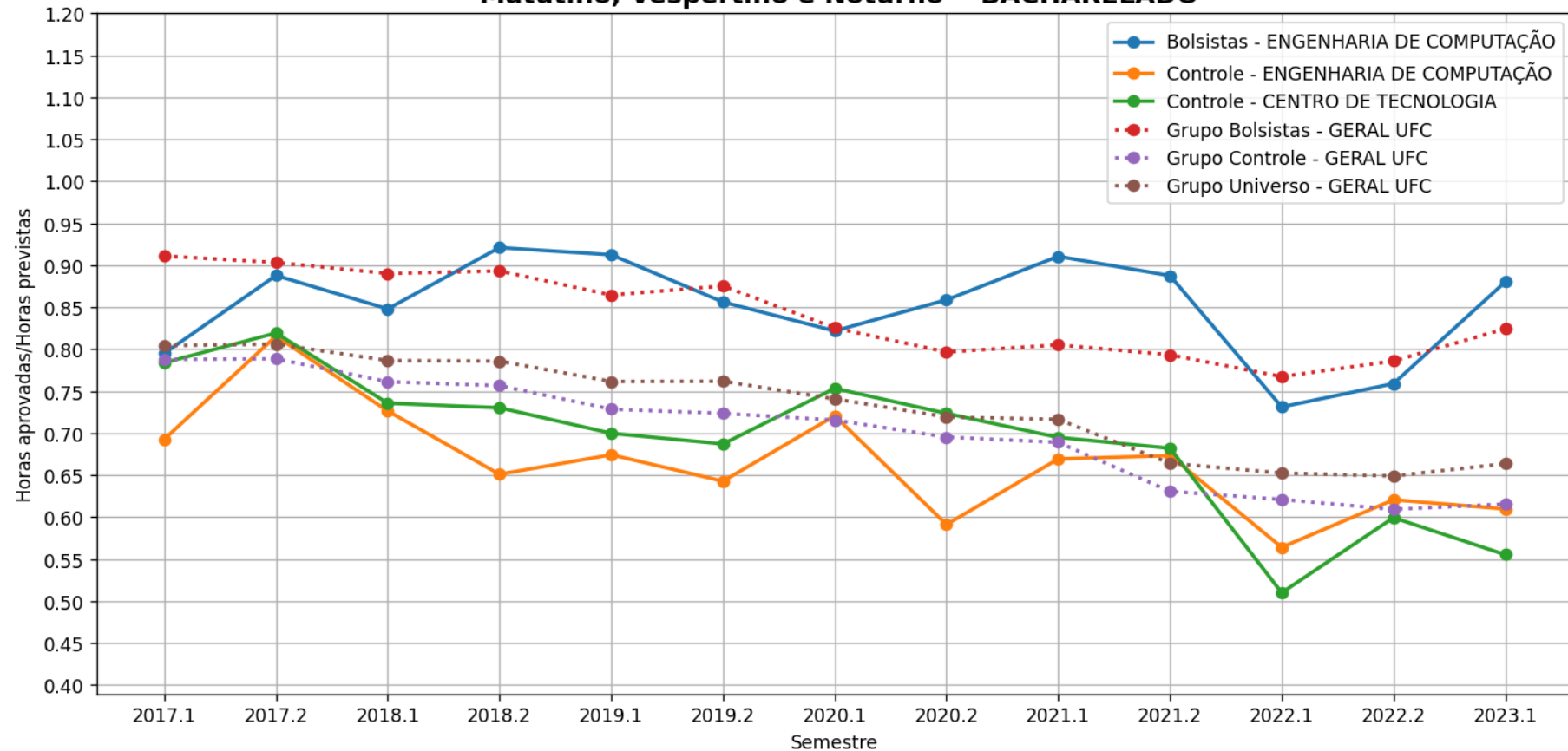

d) Horas Aprovadas/Horas Previstas

Evolução temporal da média de Horas aprovadas/Horas previstas por semestre - Cursos
- CENTRO DE TECNOLOGIA
ENGENHARIA DE ENERGIAS E MEIO AMBIENTE - Código Curso: 657517
'Matutino e Vespertino' - BACHARELADO

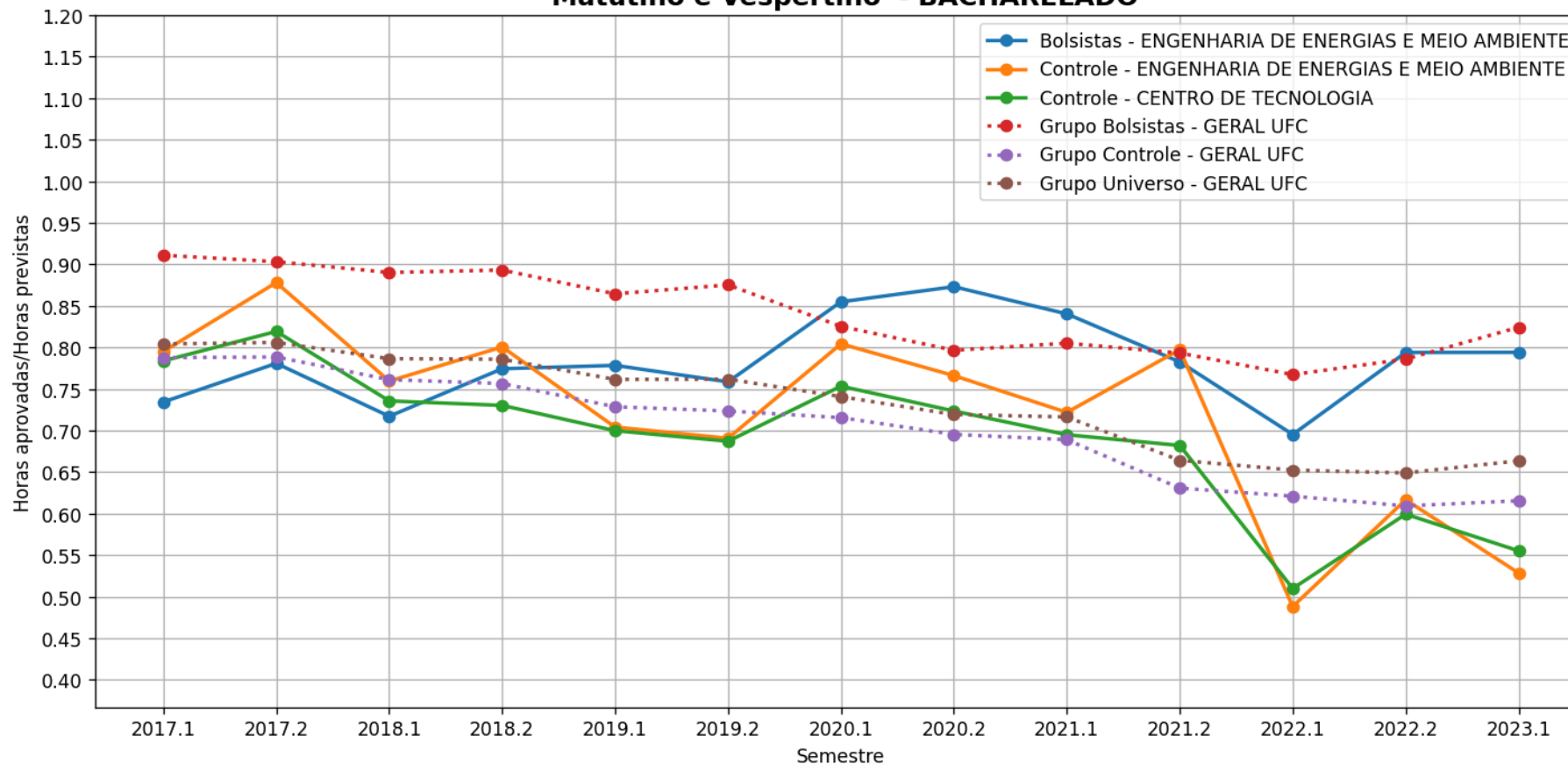

d) Horas Aprovadas/Horas Previstas

Evolução temporal da média de Horas aprovadas/Horas previstas por semestre - Cursos
- CENTRO DE TECNOLOGIA

ENGENHARIA DE PRODUÇÃO MECÂNICA - Código Curso: 657479
'Vespertino e Noturno' - BACHARELADO

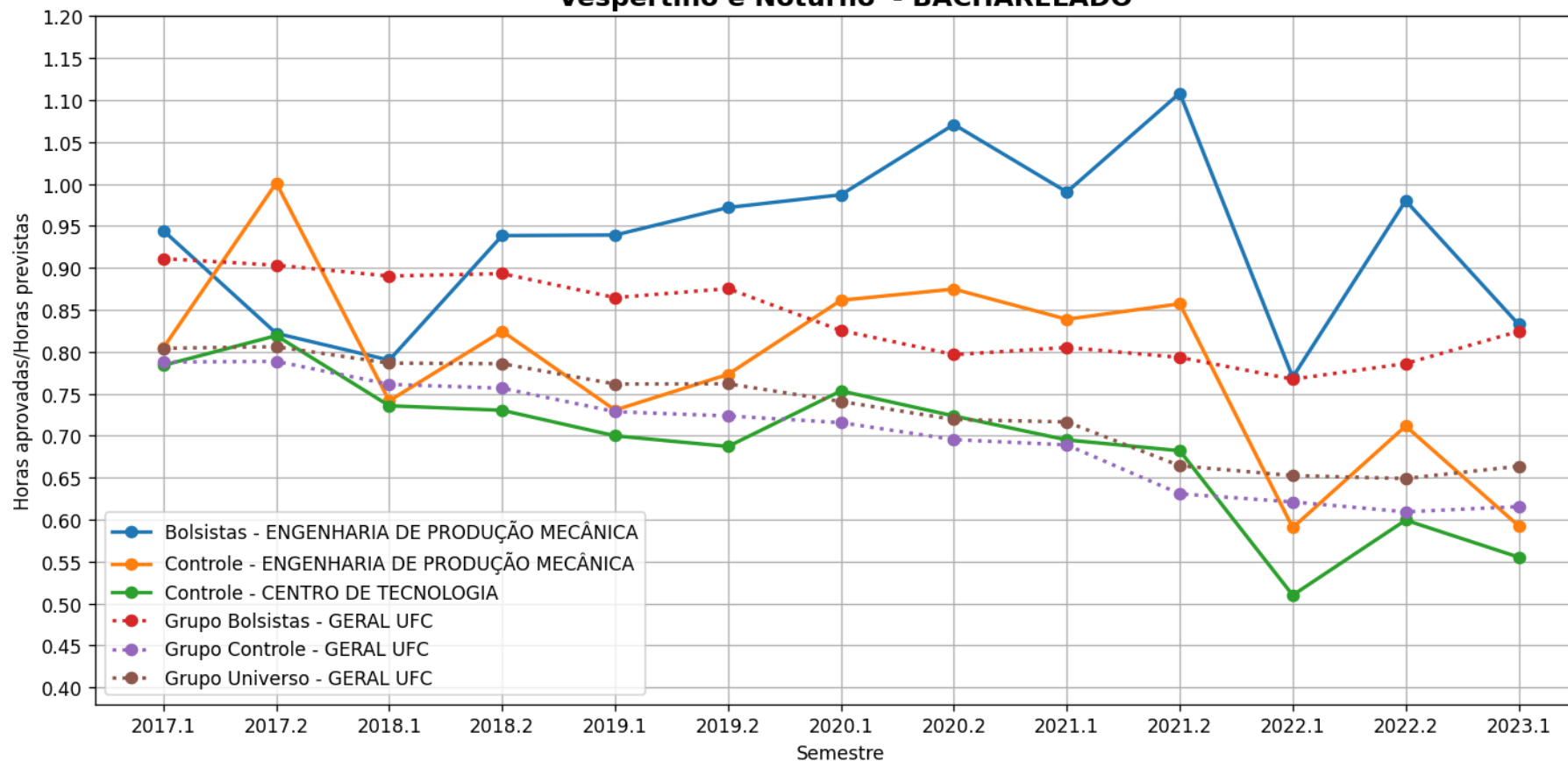

d) Horas Aprovadas/Horas Previstas

Evolução temporal da média de Horas aprovadas/Horas previstas por semestre - Cursos
- CENTRO DE TECNOLOGIA

ENGENHARIA DE PRODUÇÃO - Código Curso: 74365941
" 'Matutino e Vespertino' - BACHARELADO

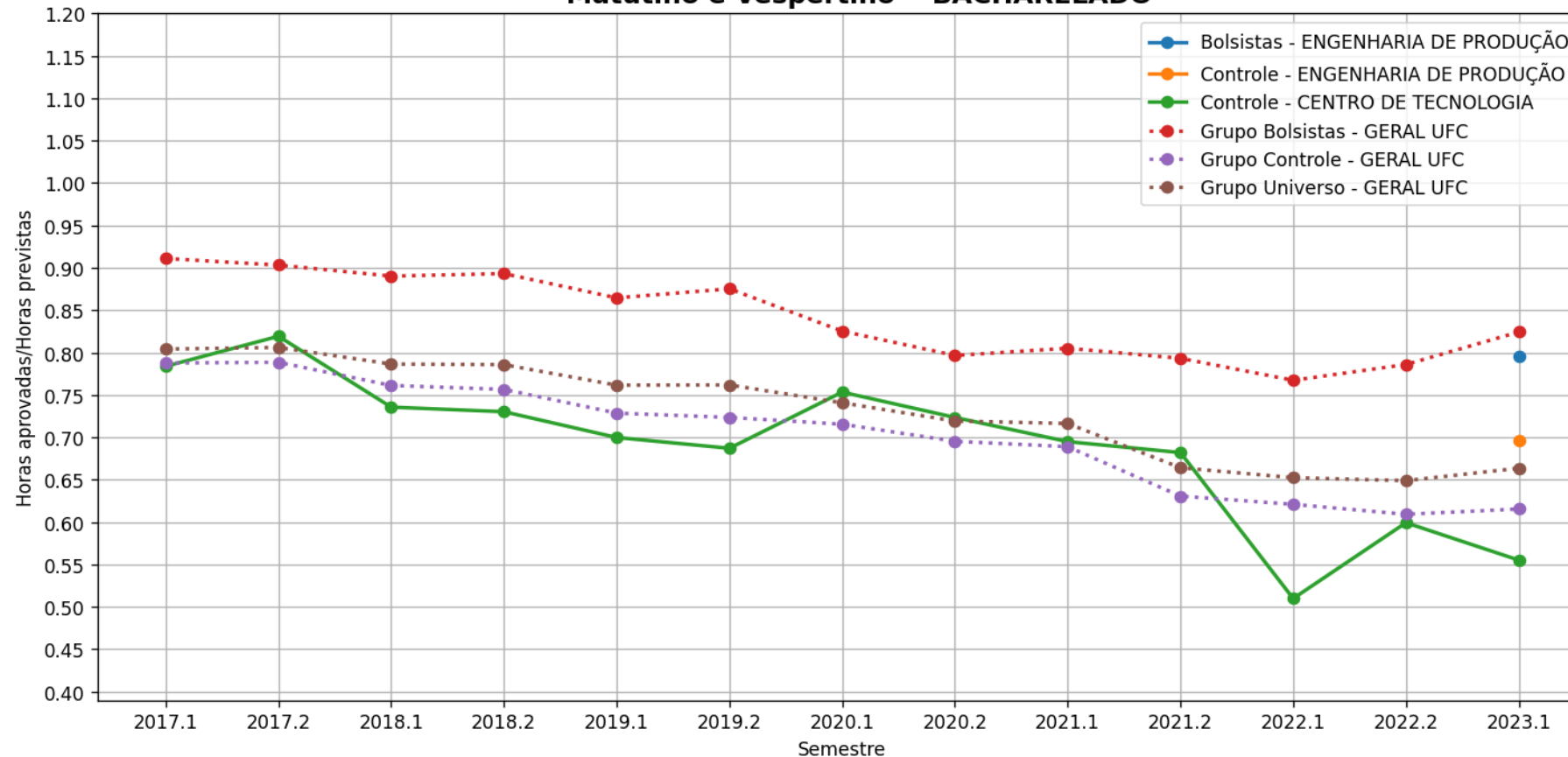

d) Horas Aprovadas/Horas Previstas

Evolução temporal da média de Horas aprovadas/Horas previstas por semestre - Cursos
- CENTRO DE TECNOLOGIA

ENGENHARIA DE TELECOMUNICAÇÕES - Código Curso: 1994679
'Matutino e Vespertino' - BACHARELADO

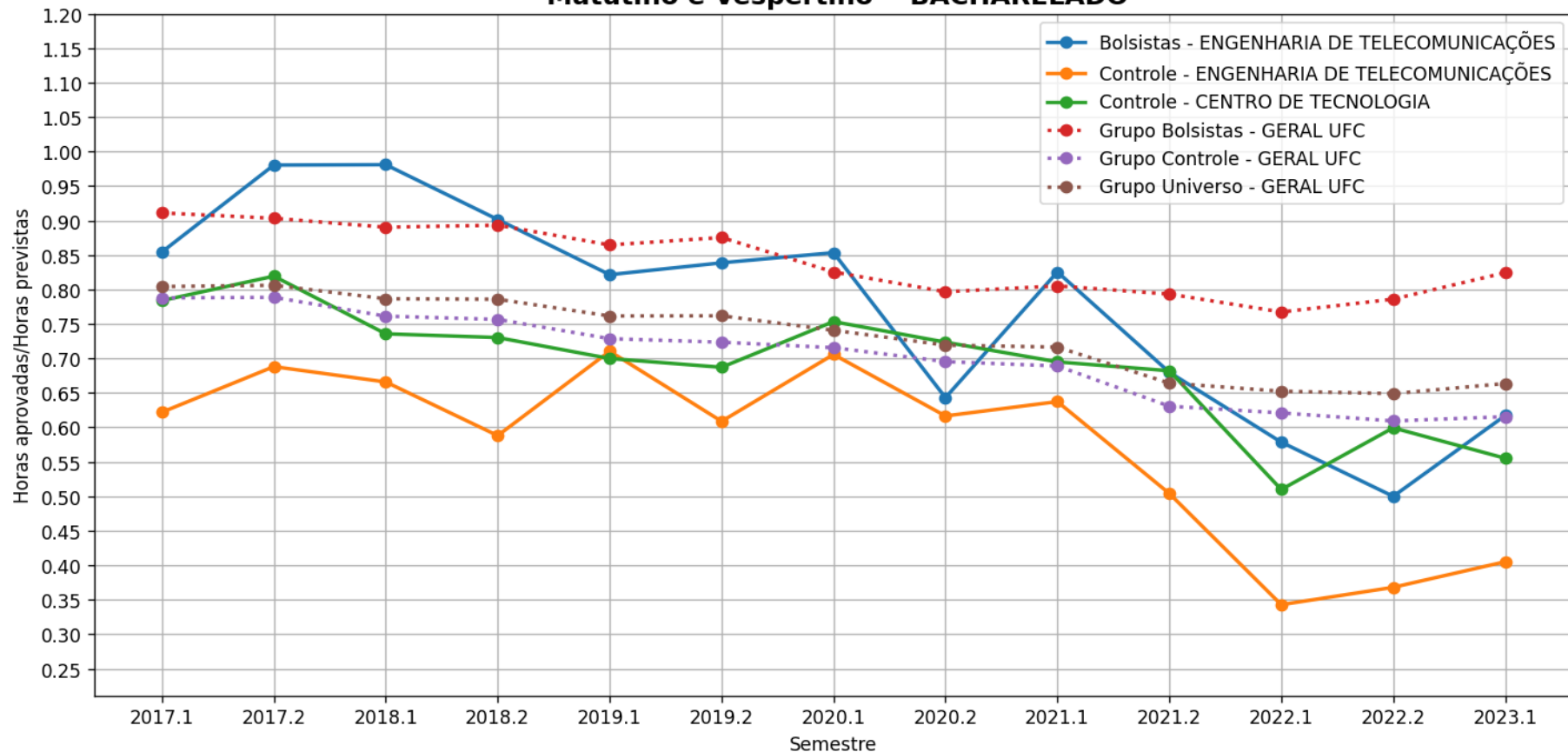

d) Horas Aprovadas/Horas Previstas

Evolução temporal da média de Horas aprovadas/Horas previstas por semestre - Cursos
- CENTRO DE TECNOLOGIA

ENGENHARIA ELÉTRICA - Código Curso: 657475
'Matutino e Vespertino' - BACHARELADO

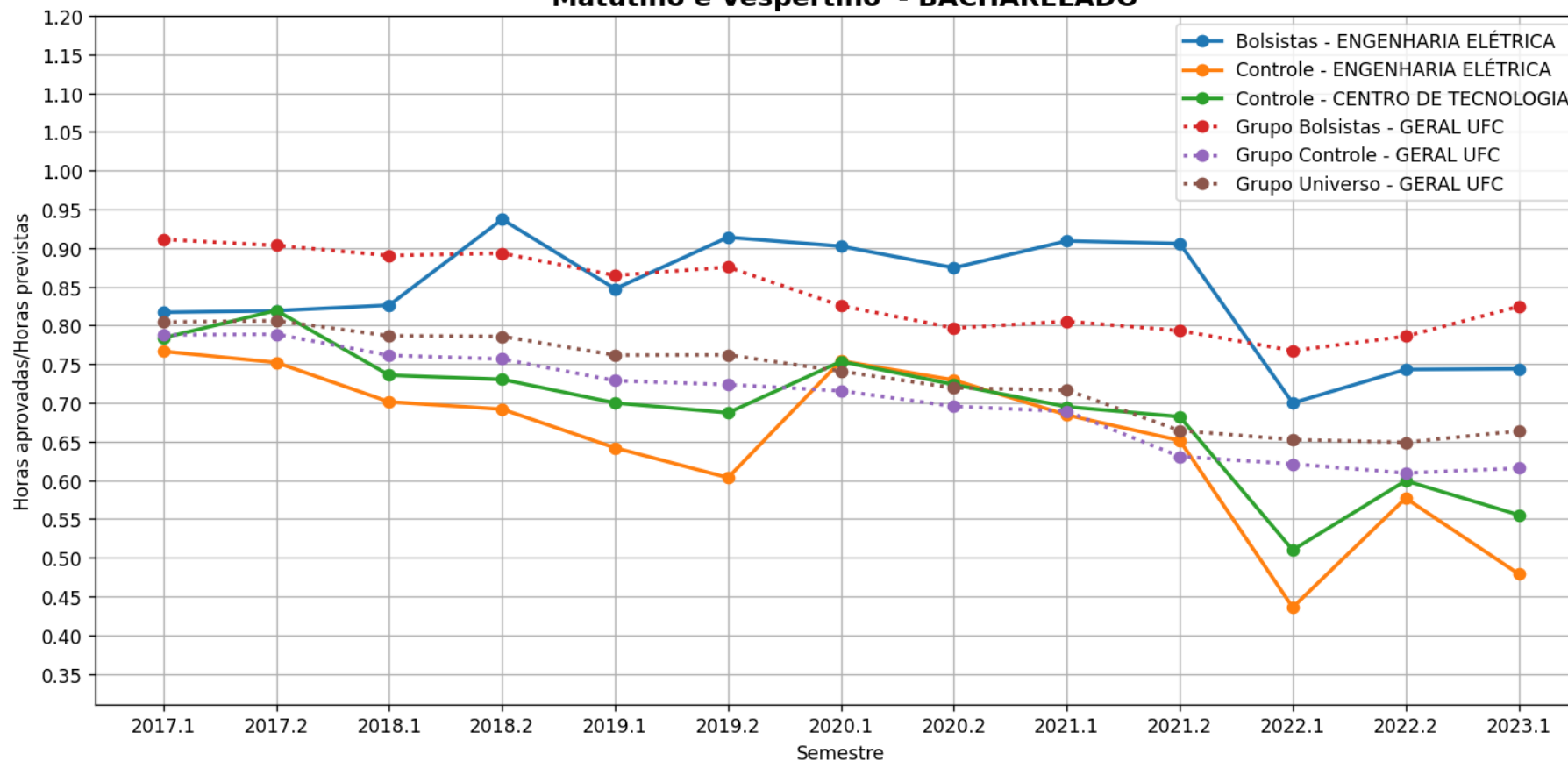

d) Horas Aprovadas/Horas Previstas

Evolução temporal da média de Horas aprovadas/Horas previstas por semestre - Cursos
- CENTRO DE TECNOLOGIA

ENGENHARIA MECÂNICA - Código Curso: 657476
'Matutino e Vespertino' - BACHARELADO

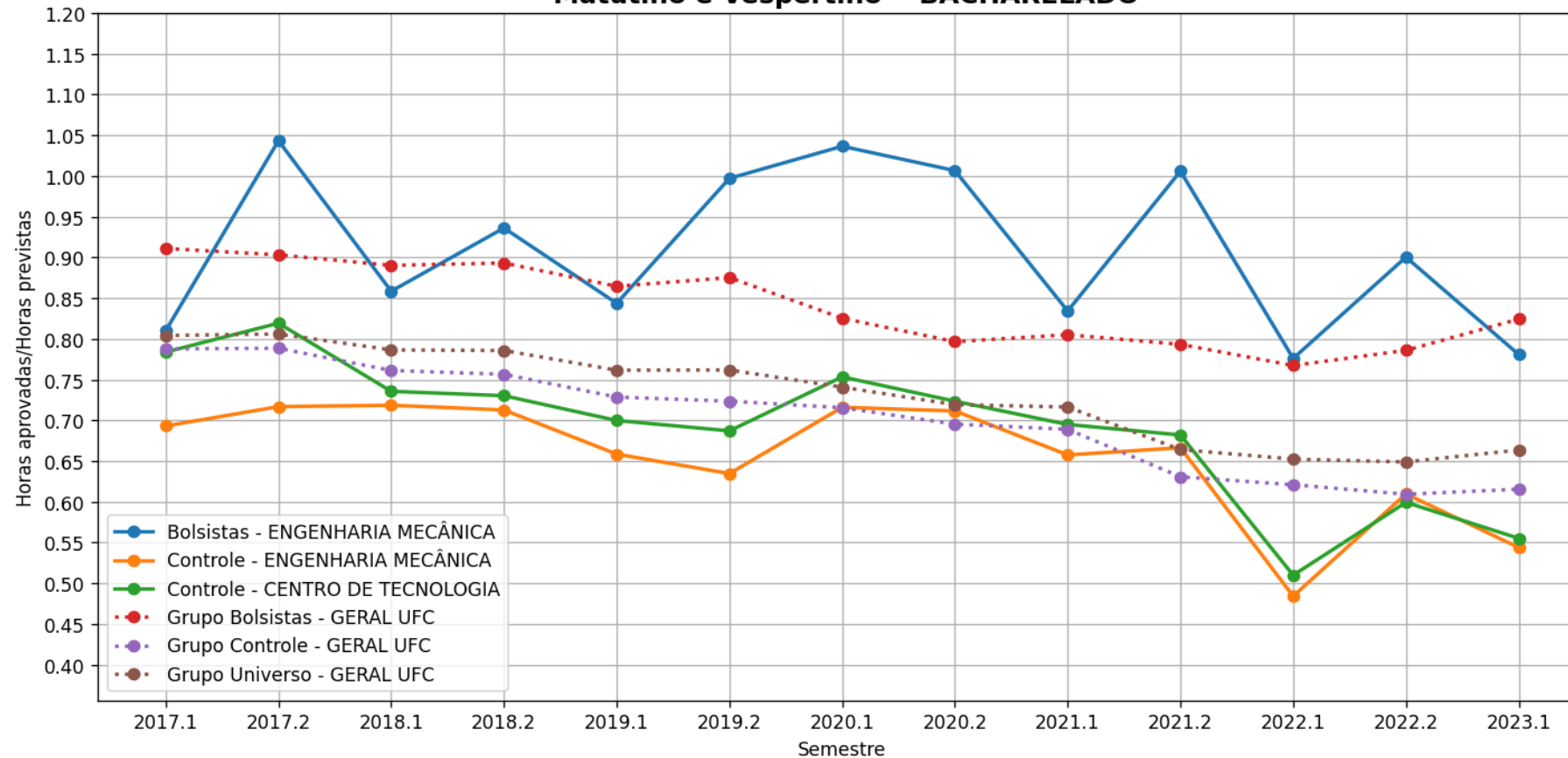

d) Horas Aprovadas/Horas Previstas

Evolução temporal da média de Horas aprovadas/Horas previstas por semestre - Cursos
- CENTRO DE TECNOLOGIA

ENGENHARIA METALÚRGICA - Código Curso: 657477
'Matutino e Vespertino' - BACHARELADO

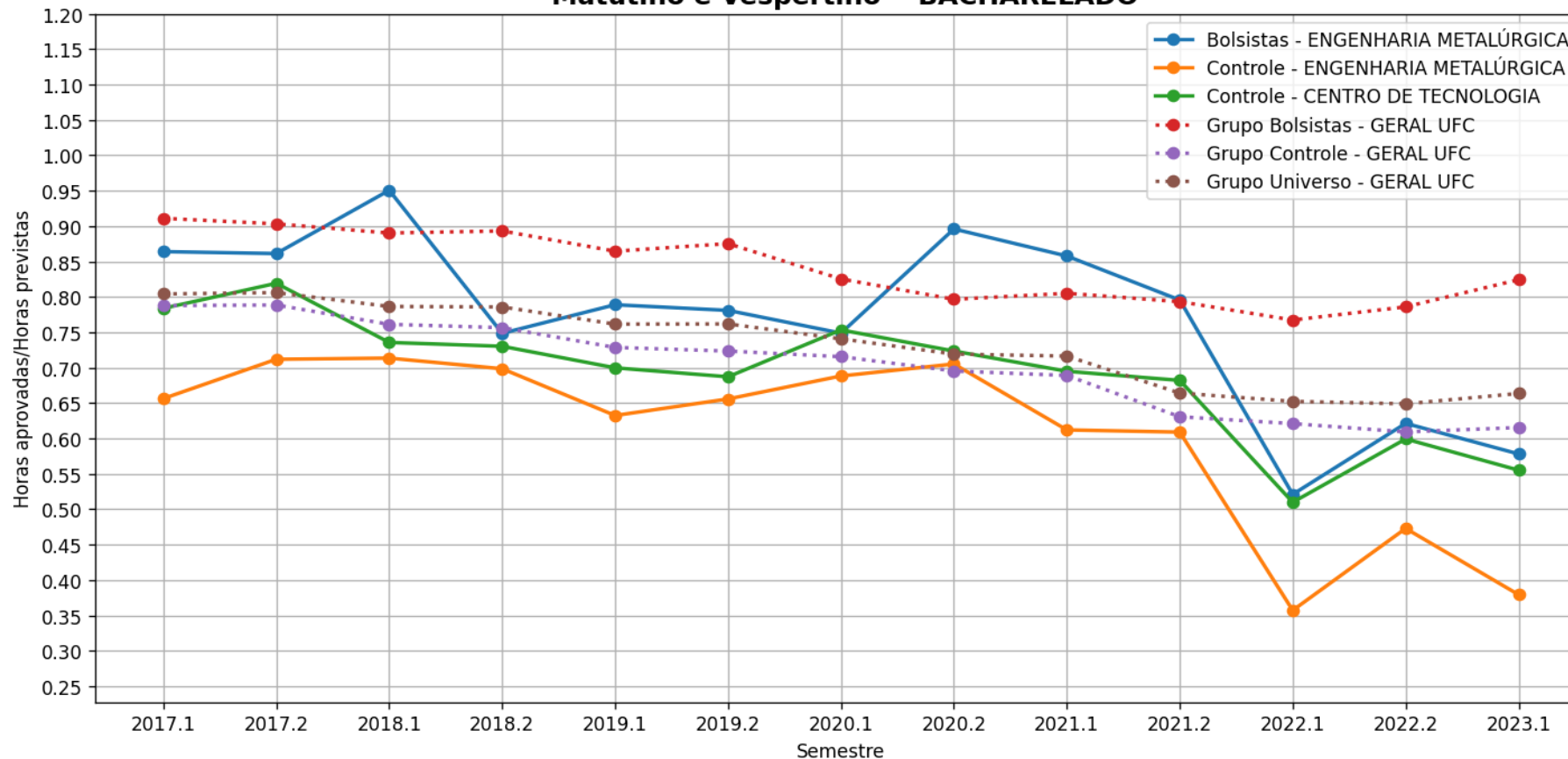

d) Horas Aprovadas/Horas Previstas

Evolução temporal da média de Horas aprovadas/Horas previstas por semestre - Cursos
- CENTRO DE TECNOLOGIA

ENGENHARIA QUÍMICA - Código Curso: 657478
'Matutino e Vespertino' - BACHARELADO

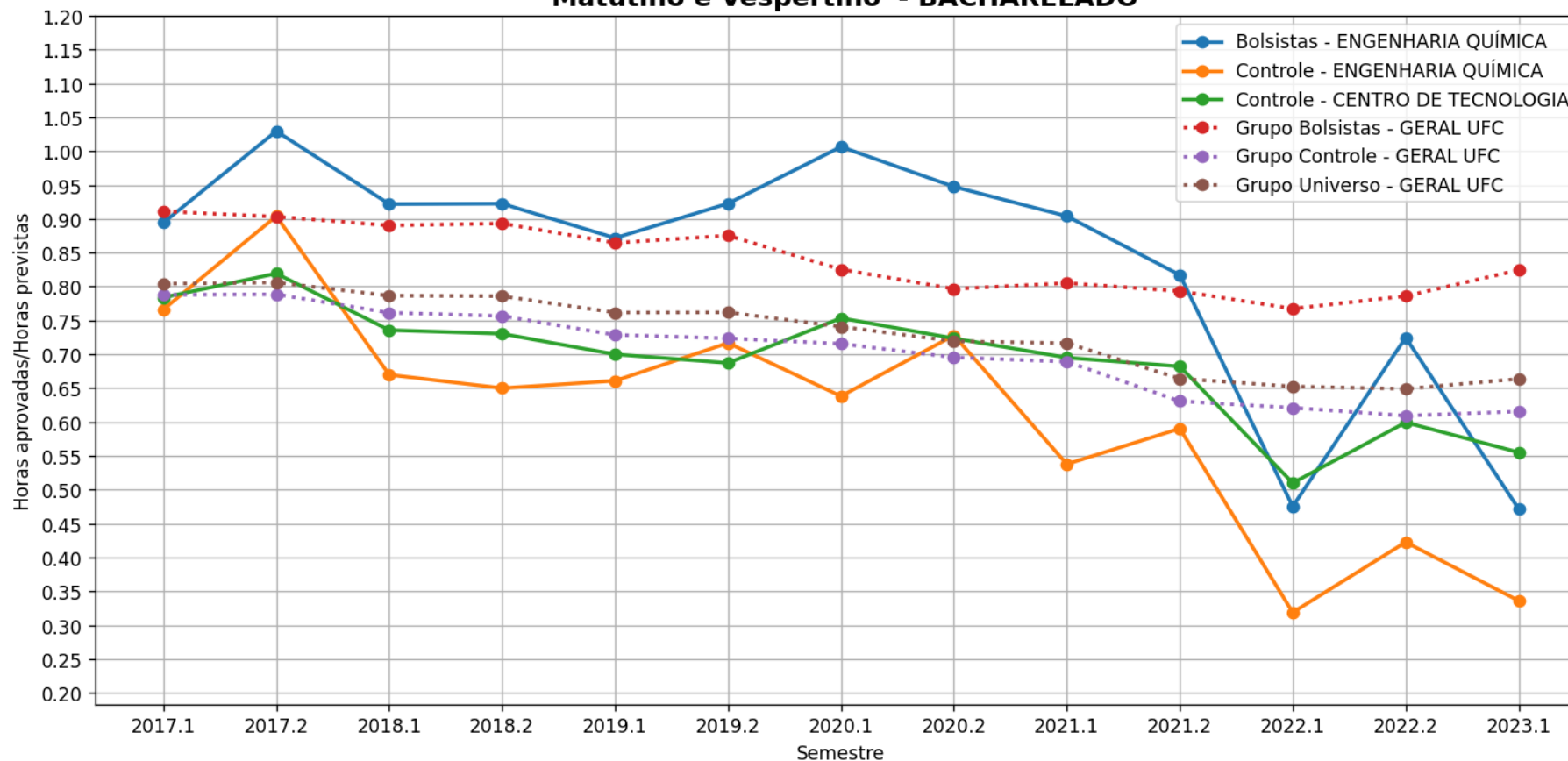

e) Horas Aprovadas/Horas Matriculadas

Legenda Horas

- **Geral Curso** – Todos os alunos do respectivo curso analisado que são bolsistas, independentemente do programa (Bolsas de recurso próprio UFC ou de entidades externas (FUNCAP, CNPq, etc, Bolsas Não-UFC)). . (Gráfico em Azul)
- **Controle Curso** – Todos os alunos do curso que não participam de programa de bolsa. (Gráfico em Amarelo)
- **Controle Campus** – Todos os alunos da respectiva unidade acadêmica analisada que não participam de programa de bolsa. (Gráfico em Verde)
- **Grupo Controle** – Todos os alunos da UFC que não participam de programa de bolsa (Gráfico em Vermelho)
- **Grupo Geral** – Todos os alunos bolsistas da UFC, independentemente do programa (Bolsas de recurso próprio UFC ou de entidades externas (FUNCAP, CNPq, etc. [Bolsas Não-UFC]) .(Gráfico em Roxo)
- **Grupo Universo** – Todos os alunos da UFC. (Gráfico em Marrom)

e) Horas Aprovadas/Horas Matriculadas

Evolução temporal da média de Horas aprovadas/Horas matriculadas por semestre - Cursos
- CENTRO DE TECNOLOGIA
ARQUITETURA E URBANISMO - Código Curso: 657473
'Matutino e Vespertino' - BACHARELADO

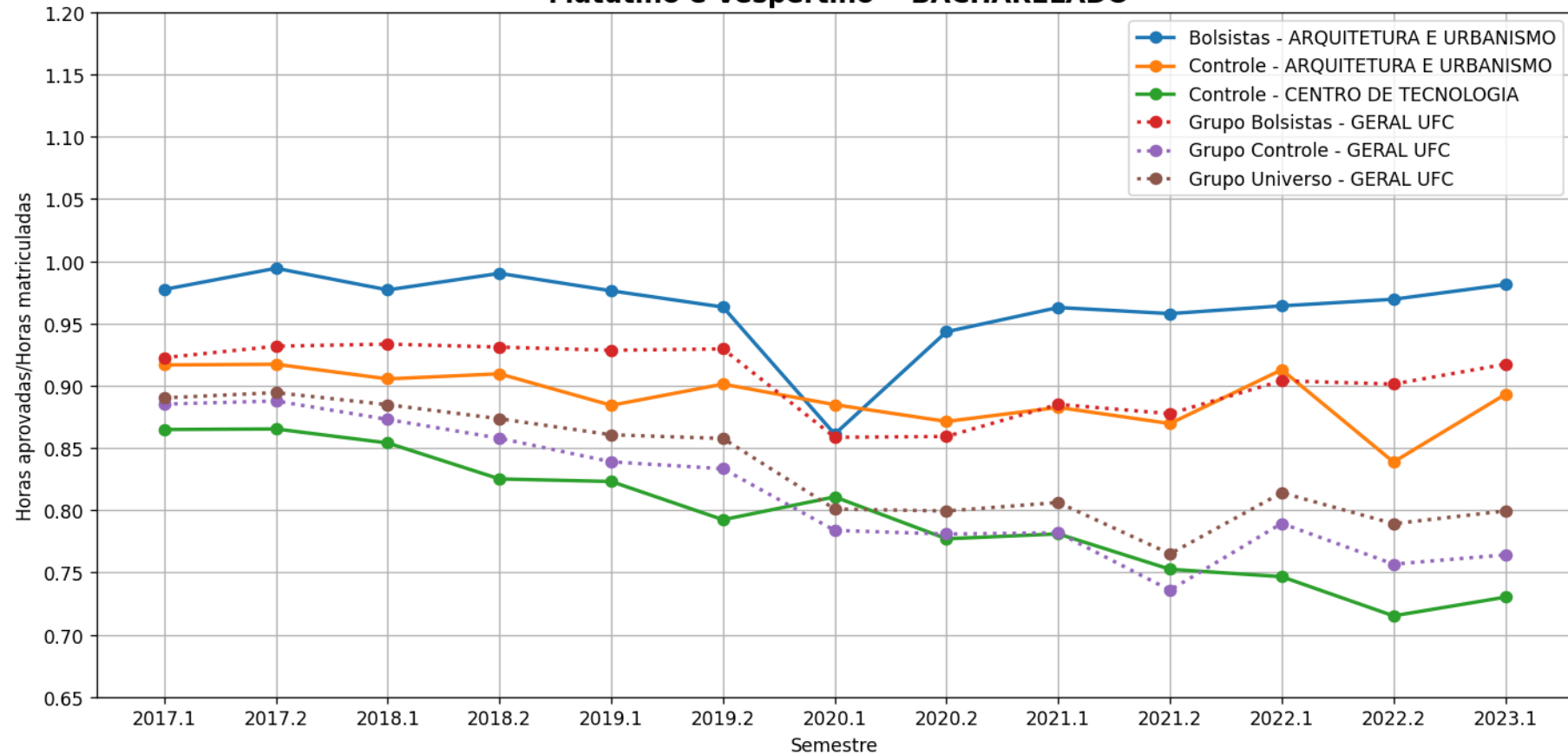

e) Horas Aprovadas/Horas Matriculadas

Evolução temporal da média de Horas aprovadas/Horas matriculadas por semestre - Cursos
- CENTRO DE TECNOLOGIA
DESIGN - Código Curso: 1021532
'Vespertino e Noturno' - BACHARELADO

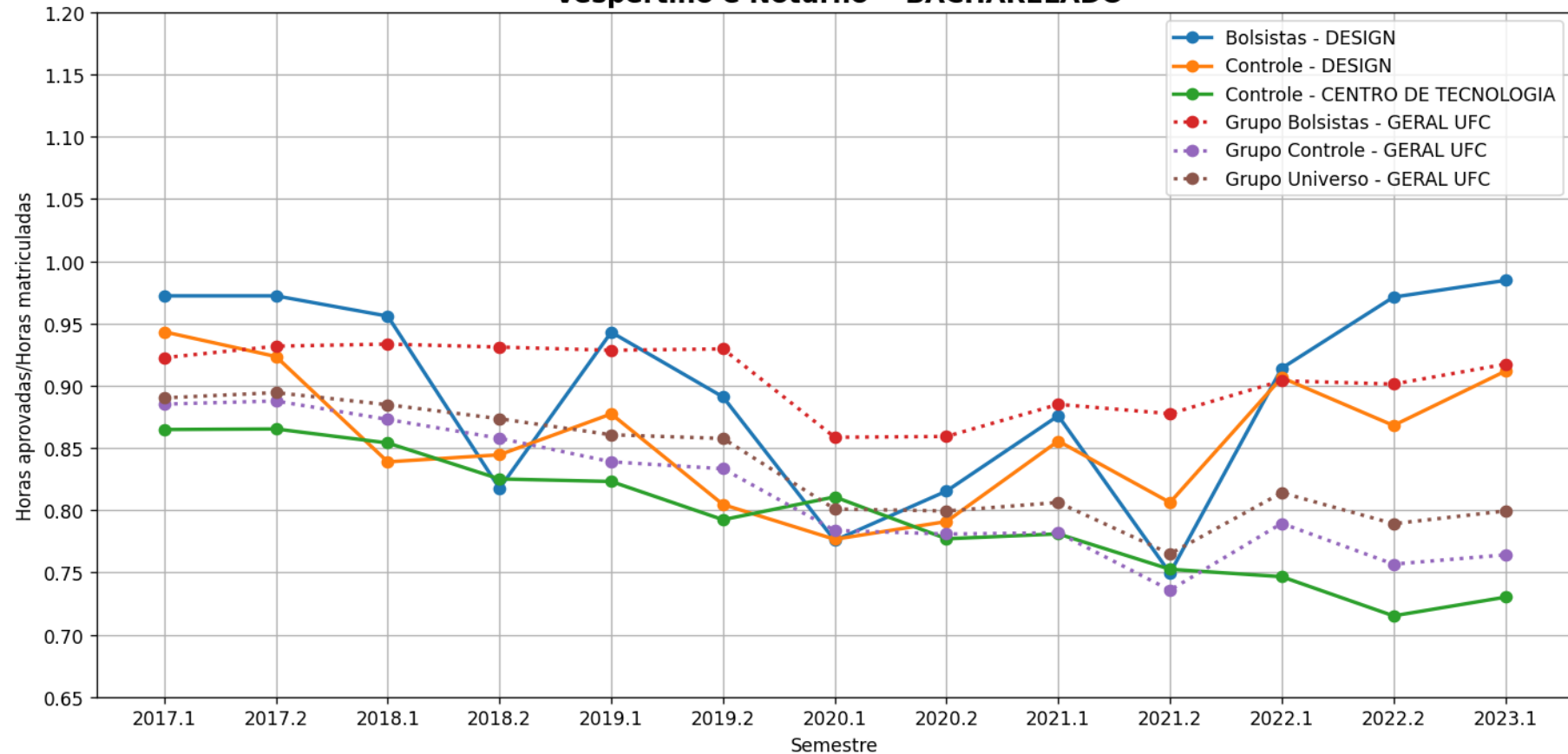

e) Horas Aprovadas/Horas Matriculadas

Evolução temporal da média de Horas aprovadas/Horas matriculadas por semestre - Cursos
- CENTRO DE TECNOLOGIA
ENGENHARIA CIVIL - Código Curso: 657474
'Matutino e Vespertino' - BACHARELADO

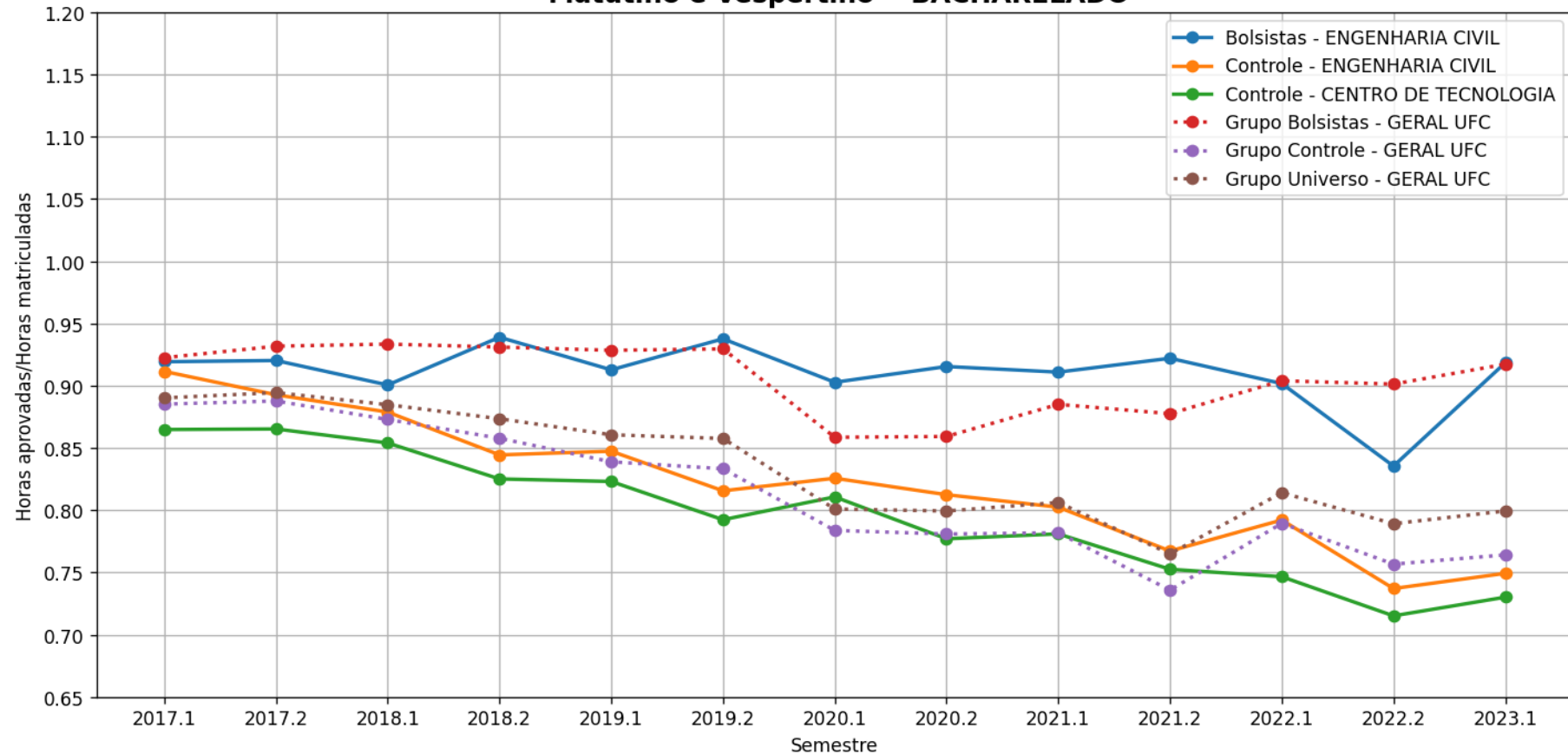

e) Horas Aprovadas/Horas Matriculadas

Evolução temporal da média de Horas aprovadas/Horas matriculadas por semestre - Cursos
- CENTRO DE TECNOLOGIA

ENGENHARIA DE COMPUTAÇÃO - Código Curso: 2103424
'Matutino, Vespertino e Noturno' - BACHARELADO

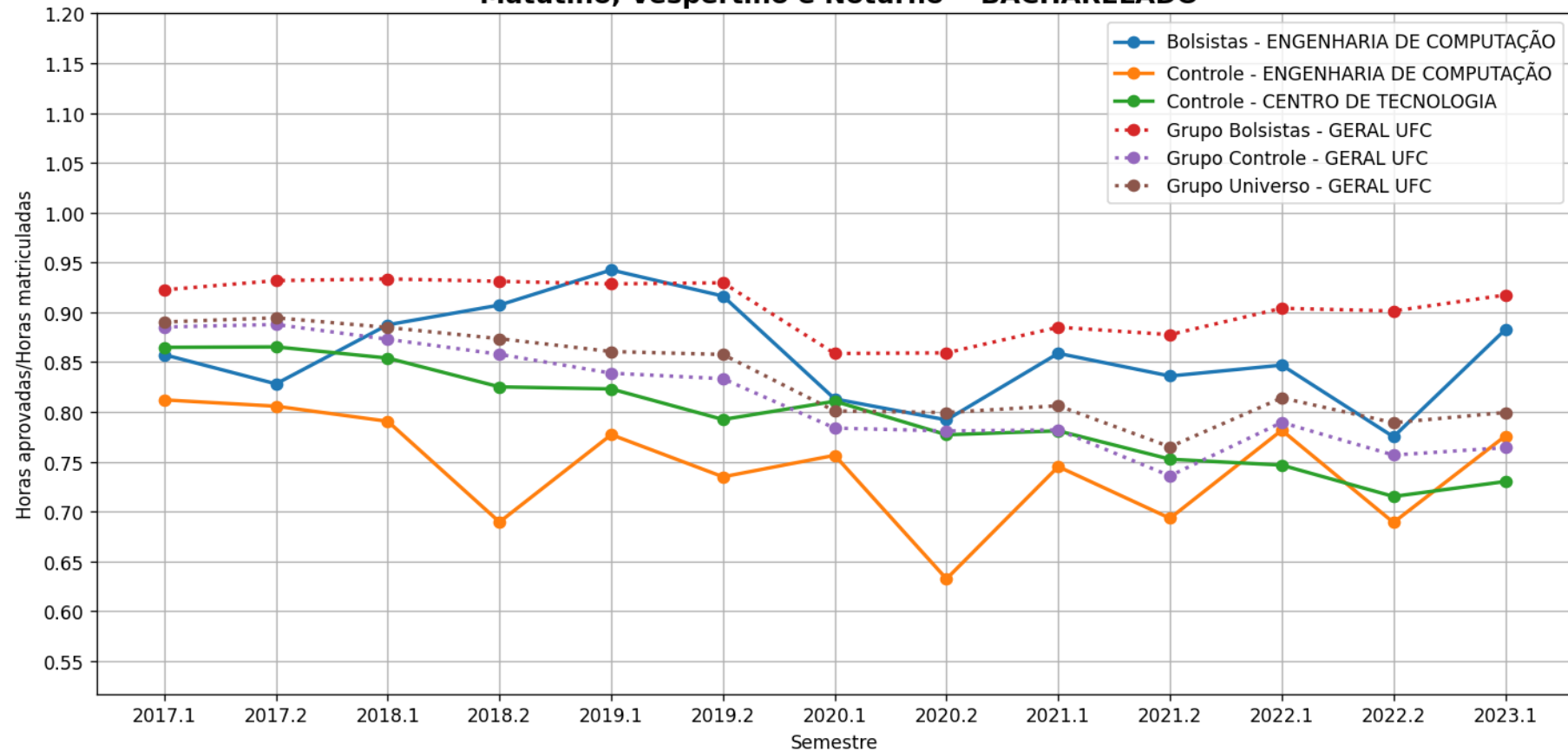

e) Horas Aprovadas/Horas Matriculadas

Evolução temporal da média de Horas aprovadas/Horas matriculadas por semestre - Cursos
- CENTRO DE TECNOLOGIA
ENGENHARIA DE ENERGIAS E MEIO AMBIENTE - Código Curso: 657517
'Matutino e Vespertino' - BACHARELADO

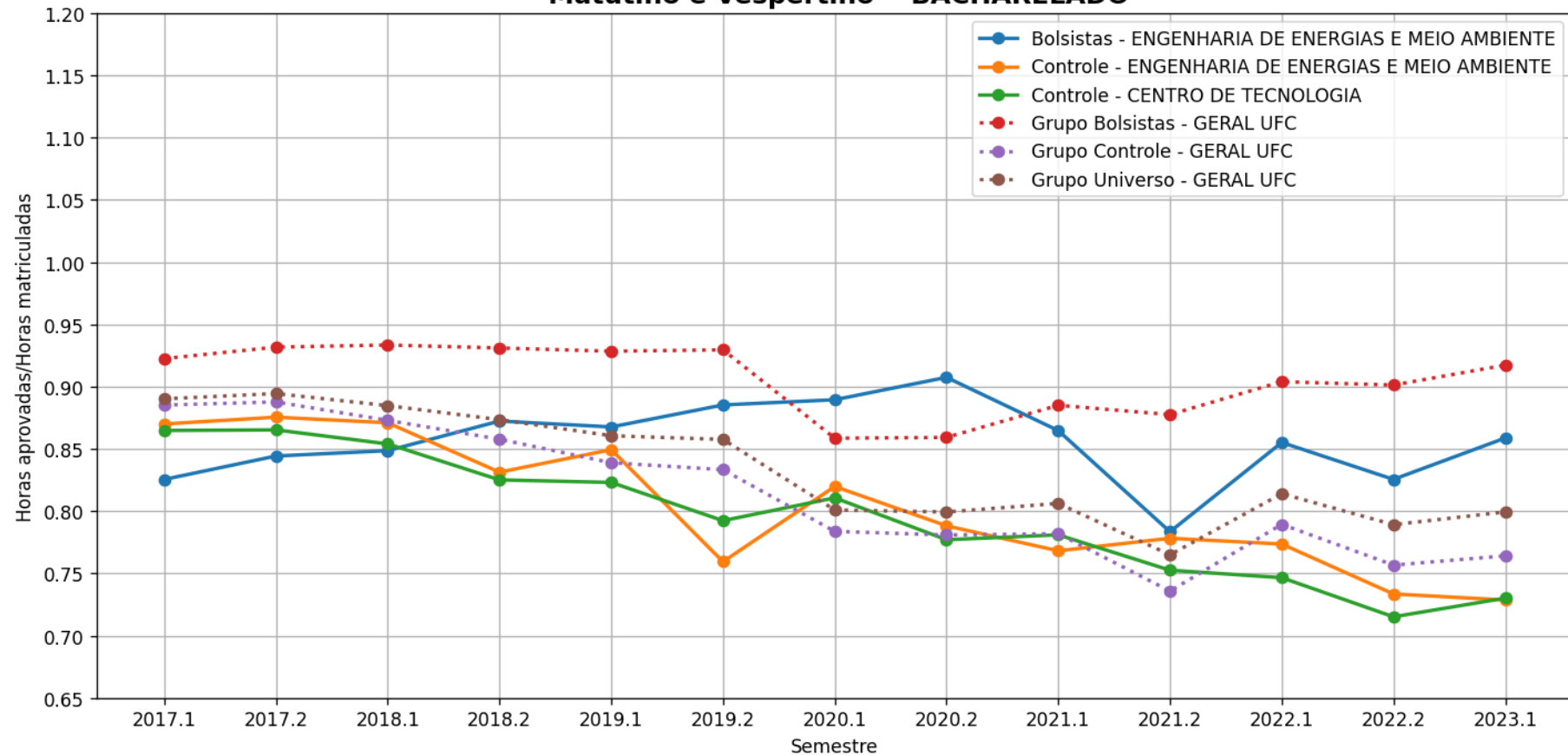

e) Horas Aprovadas/Horas Matriculadas

Evolução temporal da média de Horas aprovadas/Horas matriculadas por semestre - Cursos
- CENTRO DE TECNOLOGIA

ENGENHARIA DE PRODUÇÃO MECÂNICA - Código Curso: 657479
'Vespertino e Noturno' - BACHARELADO

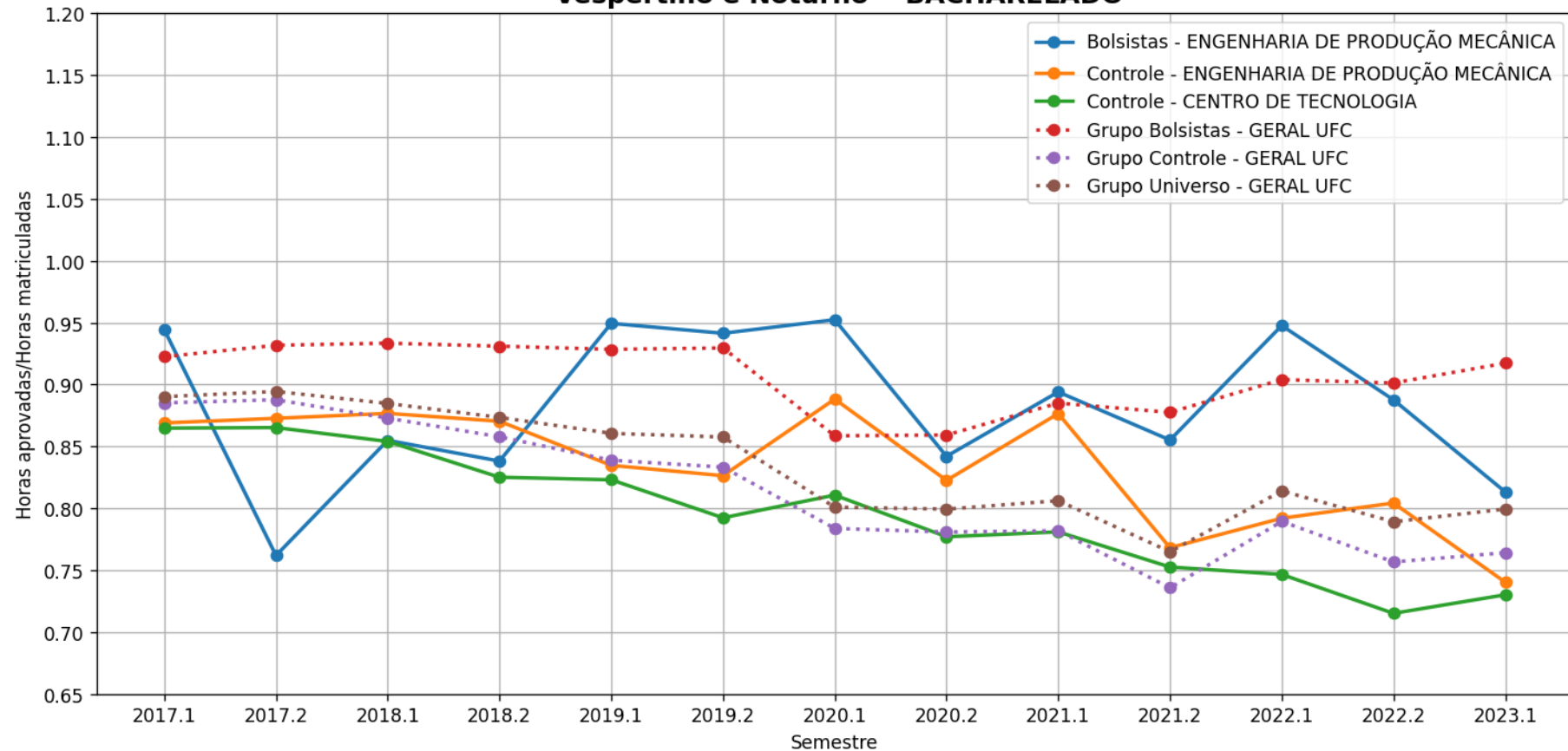

e) Horas Aprovadas/Horas Matriculadas

Evolução temporal da média de Horas aprovadas/Horas matriculadas por semestre - Cursos
- CENTRO DE TECNOLOGIA

ENGENHARIA DE PRODUÇÃO - Código Curso: 74365941
" 'Matutino e Vespertino' - BACHARELADO

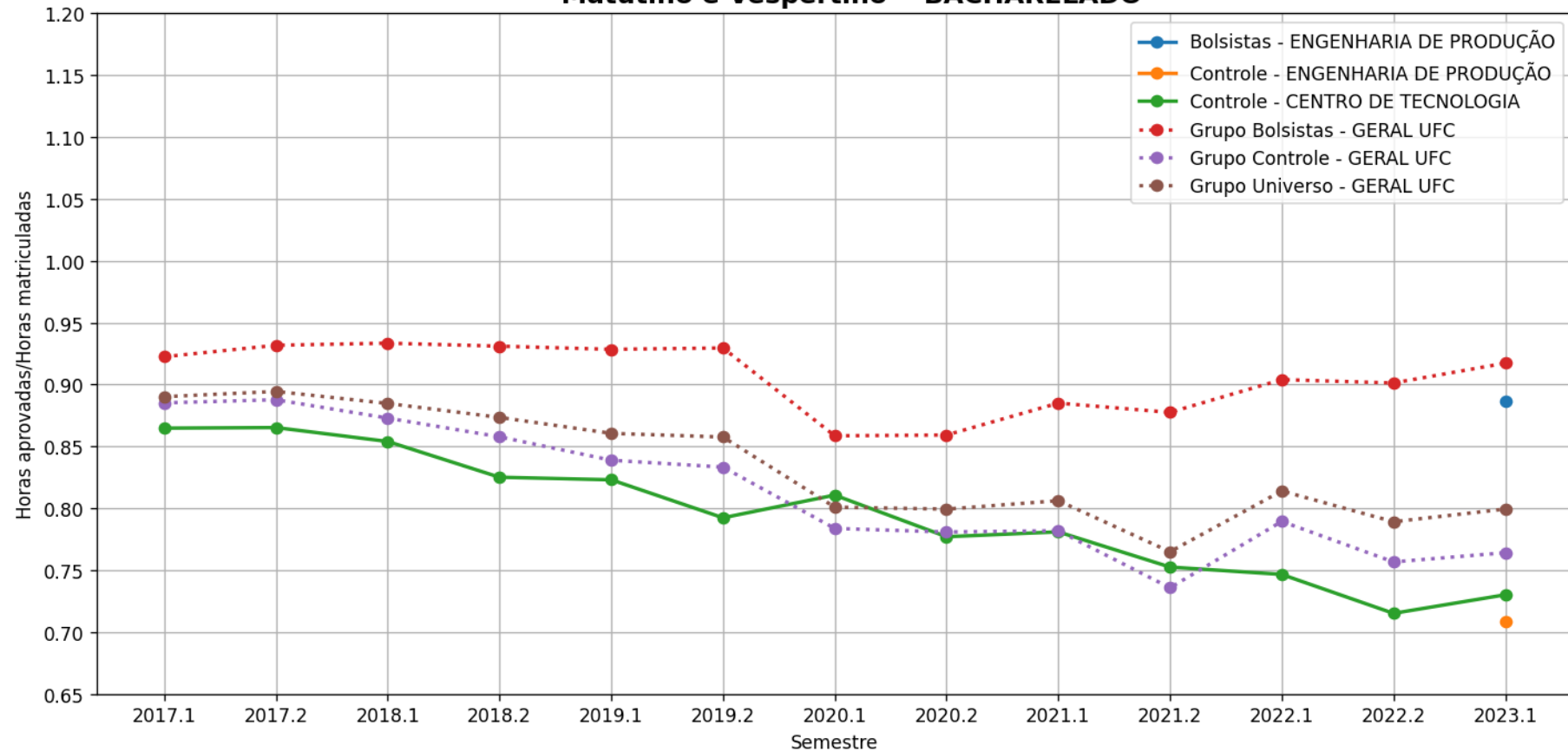

e) Horas Aprovadas/Horas Matriculadas

Evolução temporal da média de Horas aprovadas/Horas matriculadas por semestre - Cursos
- CENTRO DE TECNOLOGIA

ENGENHARIA DE TELECOMUNICAÇÕES - Código Curso: 1994679
'Matutino e Vespertino' - BACHARELADO

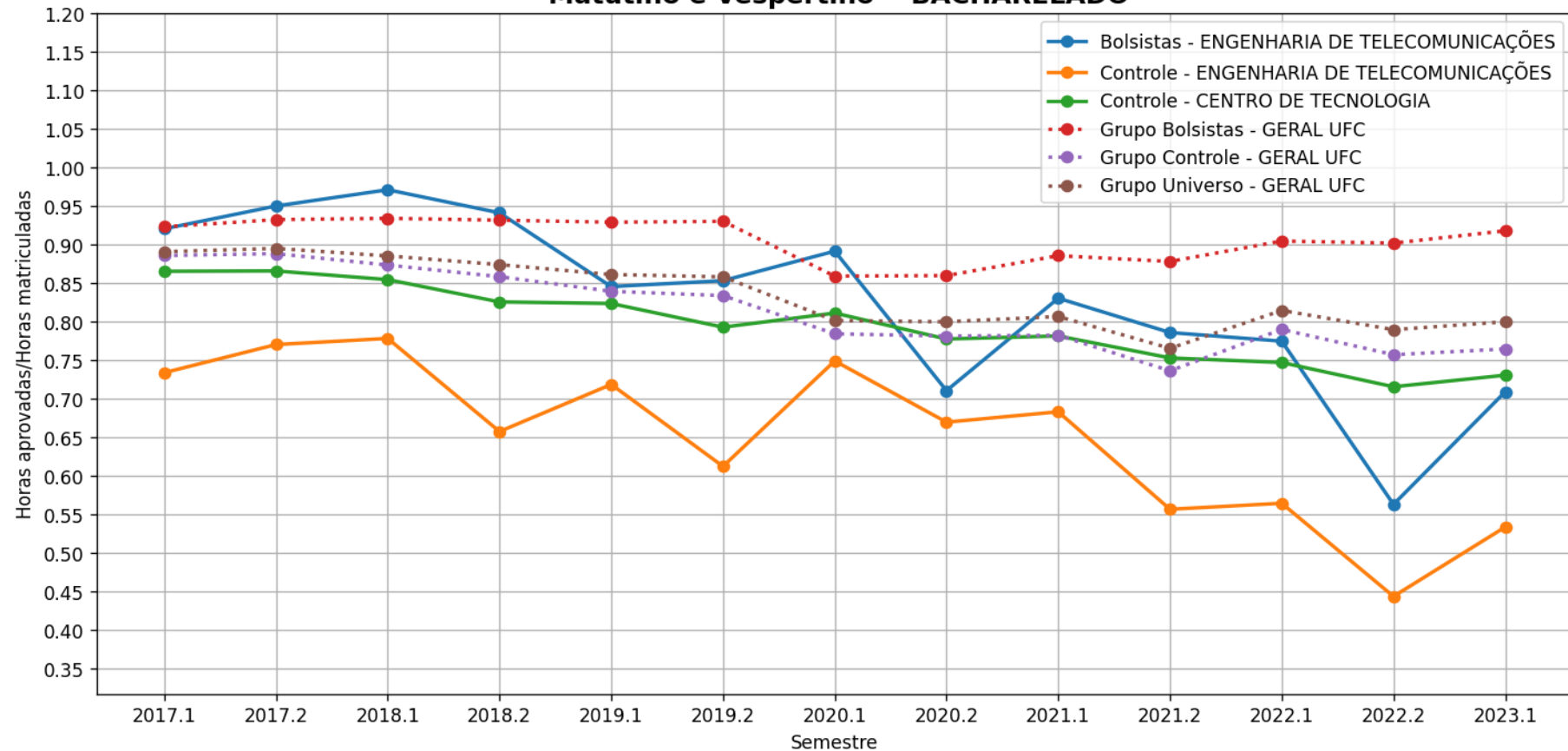

e) Horas Aprovadas/Horas Matriculadas

Evolução temporal da média de Horas aprovadas/Horas matriculadas por semestre - Cursos
- CENTRO DE TECNOLOGIA

ENGENHARIA ELÉTRICA - Código Curso: 657475
'Matutino e Vespertino' - BACHARELADO

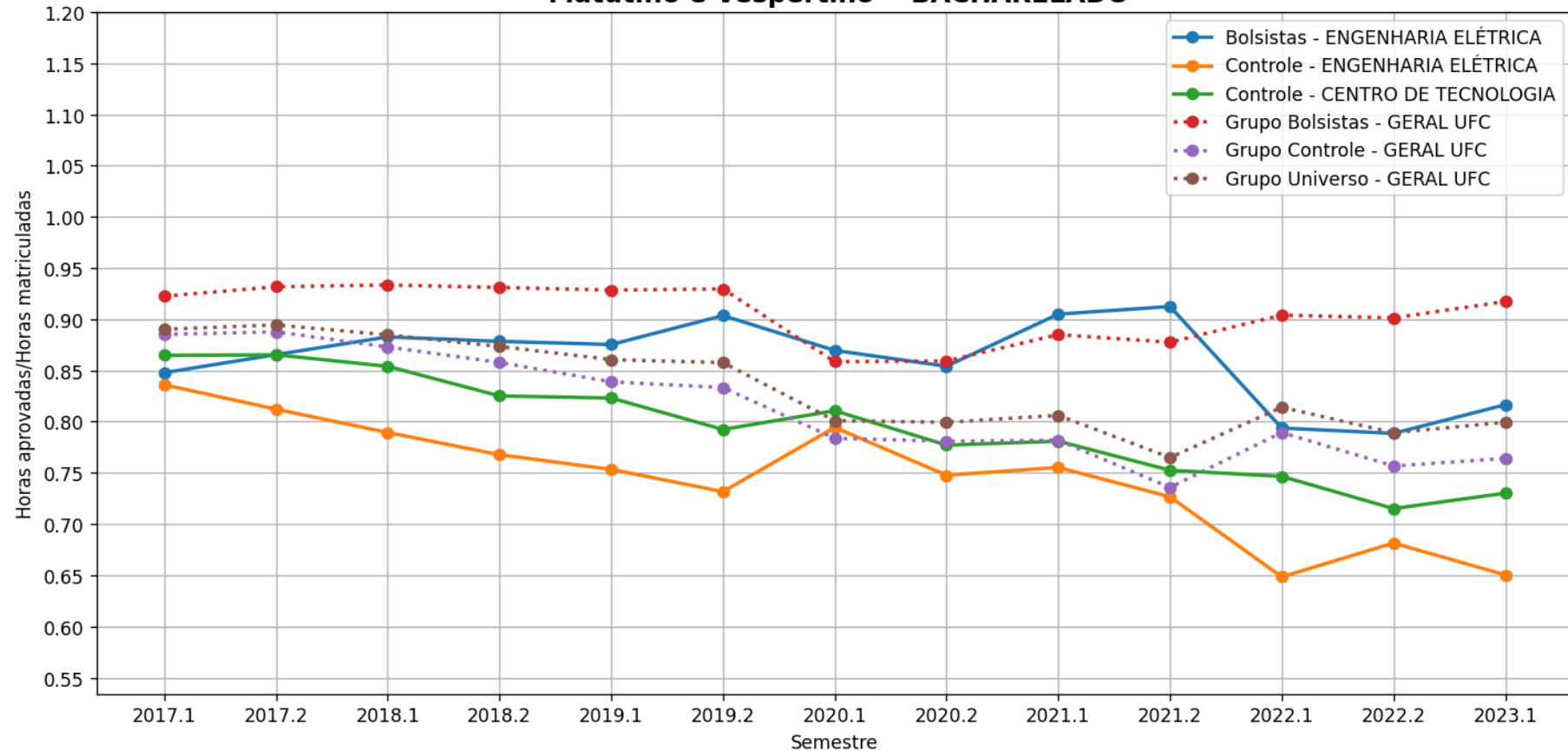

e) Horas Aprovadas/Horas Matriculadas

Evolução temporal da média de Horas aprovadas/Horas matriculadas por semestre - Cursos
- CENTRO DE TECNOLOGIA

ENGENHARIA MECÂNICA - Código Curso: 657476
'Matutino e Vespertino' - BACHARELADO

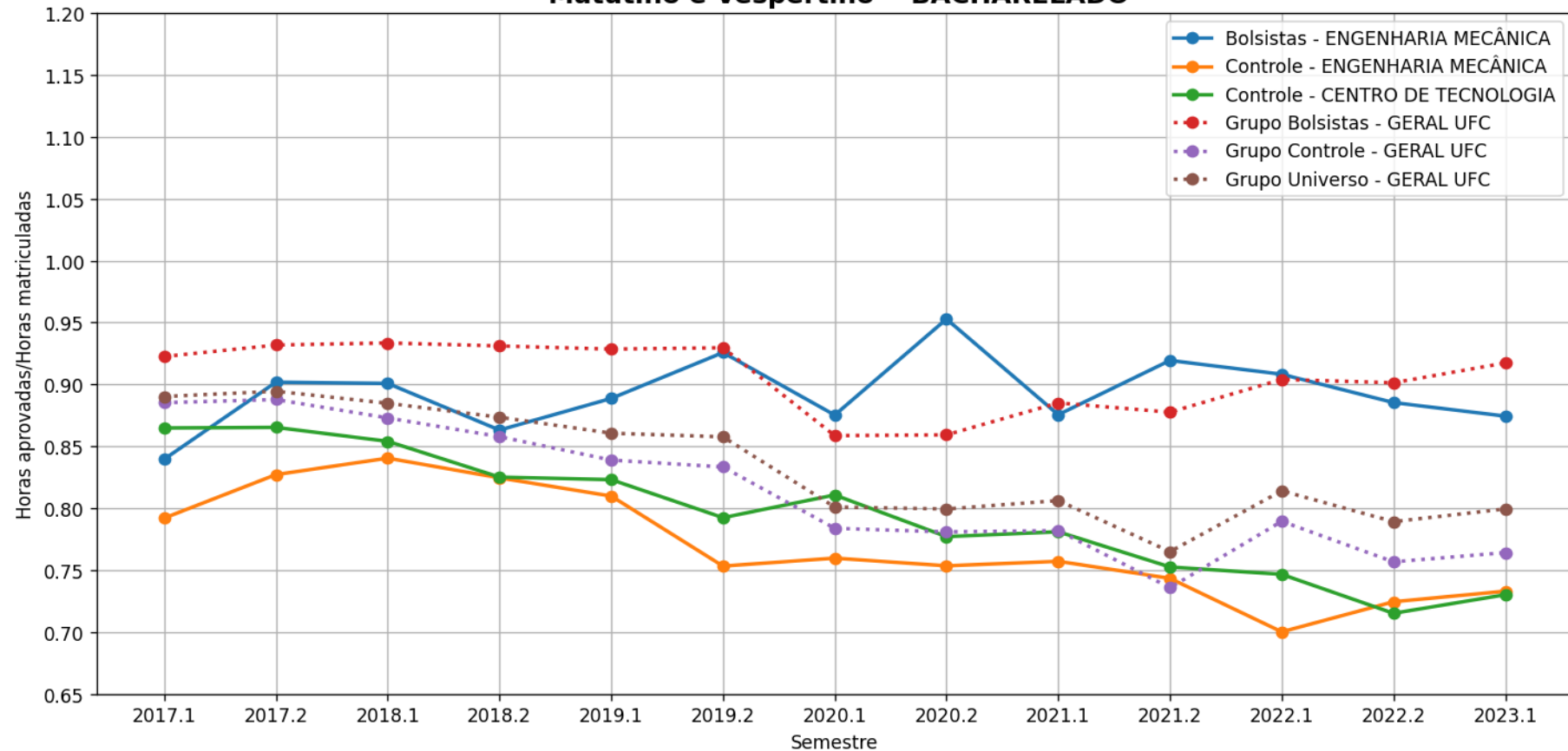

e) Horas Aprovadas/Horas Matriculadas

Evolução temporal da média de Horas aprovadas/Horas matriculadas por semestre - Cursos
- CENTRO DE TECNOLOGIA

ENGENHARIA METALÚRGICA - Código Curso: 657477
'Matutino e Vespertino' - BACHARELADO

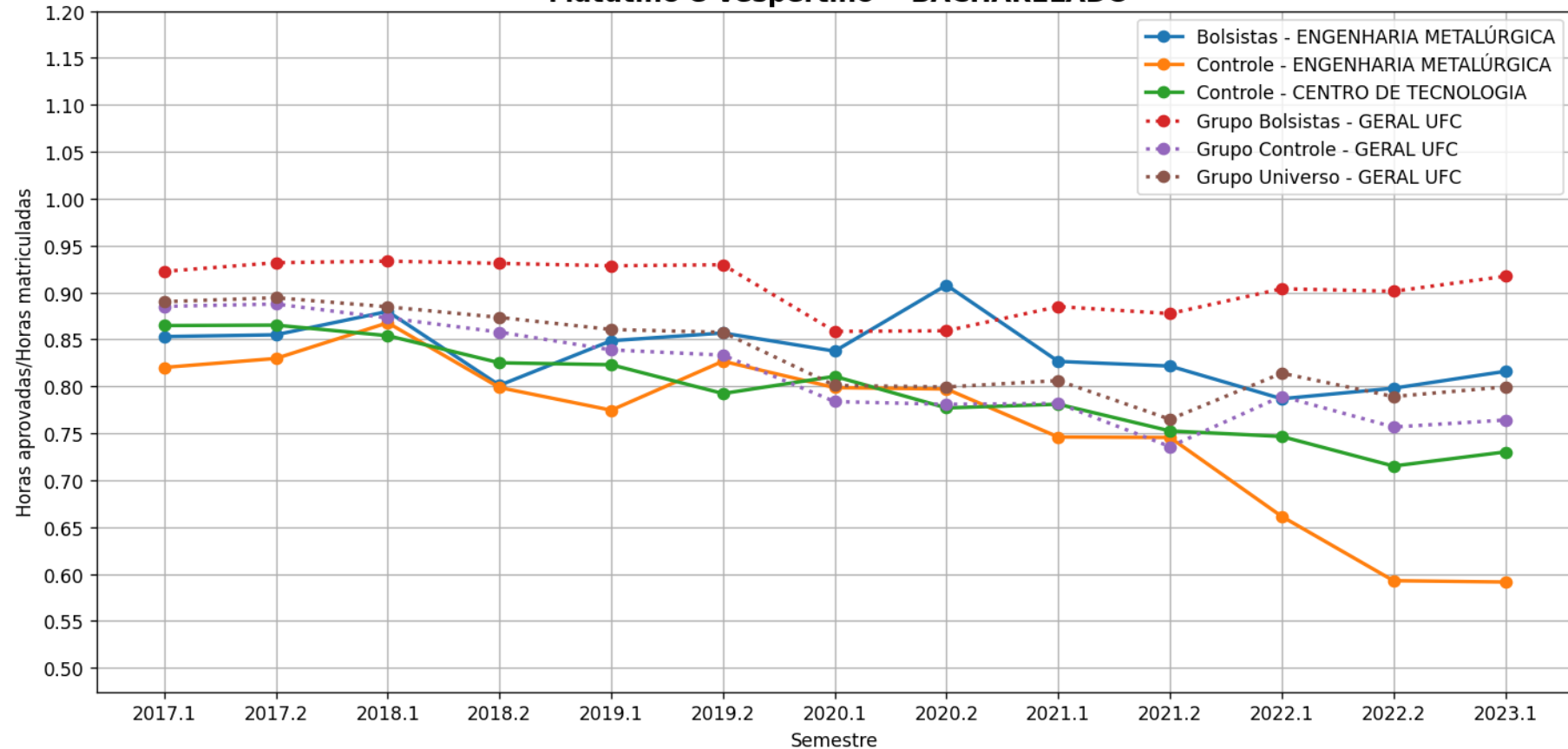

e) Horas Aprovadas/Horas Matriculadas

Evolução temporal da média de Horas aprovadas/Horas matriculadas por semestre - Cursos
- CENTRO DE TECNOLOGIA

ENGENHARIA QUÍMICA - Código Curso: 657478
'Matutino e Vespertino' - BACHARELADO

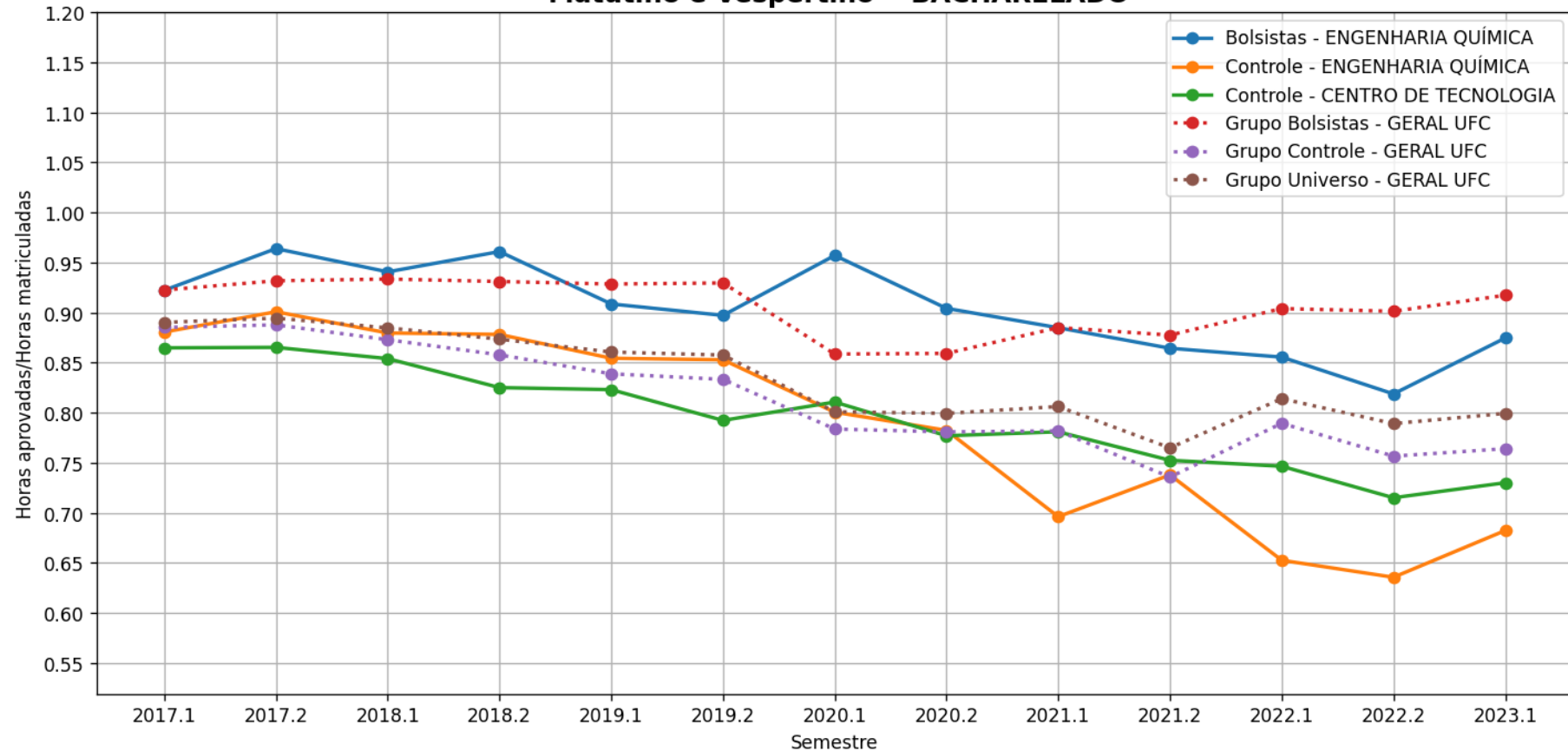

f) Tempo de conclusão de curso

f) Tempo de conclusão de curso

- Devido aos cursos possuírem Projetos Pedagógicos do Curso (PPC) distintos, os cursos da UFC podem ter quantidades diferentes de semestres para graduação do aluno (8, 10 ou 12 semestres). Desta forma, calcula-se a diferença relativa do tempo de conclusão dos alunos e do tempo de conclusão estipulado pelo PPC do seu curso.

$$PermRel = (PermAluno) - (QtdSemestresCurso)$$

f) Tempo de conclusão de curso

Exemplo 1 : Aluno se formou e teve permanência de dez semestres, e seu curso tem duração de oito.

$$PermRel = (PermAluno) - (QtdSemestresCurso)$$

$$PermRel = 10 - 8$$

$$PermRel = + 2 \text{ Semestres}$$

Neste caso, o aluno levou mais tempo que o estipulado no curso (Ex. de motivos: Reprovações, Trancamentos, Intercâmbio no exterior, etc.)

f) Tempo de conclusão de curso

Exemplo 2 : Aluno se formou e teve permanência de sete semestres, e seu curso tem duração de dez.

$$PermRel = (PermAluno) - (QtdSemestresCurso)$$

$$PermRel = 7 - 10$$

$$PermRel = - 3 \text{ Semestres}$$

**Neste caso, o aluno levou menos tempo que o estipulado no curso
(Ex. de motivos: Aproveitamento de créditos)**

Os resultados a seguir levam em consideração apenas os formados a partir de 2017.1

Legenda Tempo de Conclusão

- **Geral Curso** – Todos os alunos do respectivo curso analisado que são bolsistas, independentemente do programa (Bolsas de recurso próprio UFC ou de entidades externas (FUNCAP, CNPq, etc, Bolsas Não-UFC)). . (Gráfico em Azul)
- **Controle Curso** – Todos os alunos do curso que não participam de programa de bolsa. (Gráfico em Amarelo)
- **Controle Campus** – Todos os alunos da respectiva unidade acadêmica analisada que não participam de programa de bolsa. (Gráfico em Verde)
- **Grupo Controle** – Todos os alunos da UFC que não participam de programa de bolsa (Gráfico em Vermelho)
- **Grupo Geral** – Todos os alunos bolsistas da UFC, independentemente do programa (Bolsas de recurso próprio UFC ou de entidades externas (FUNCAP, CNPq, etc. [Bolsas Não-UFC]) .(Gráfico em Roxo)
- **Grupo Universo** – Todos os alunos da UFC. (Gráfico em Marrom)

f) Tempo de conclusão de curso

Histograma normalizado do tempo de conclusão dos alunos - Cursos
- CENTRO DE TECNOLOGIA
ARQUITETURA E URBANISMO - Código Curso: 657473
BACHARELADO - Matutino e Vespertino

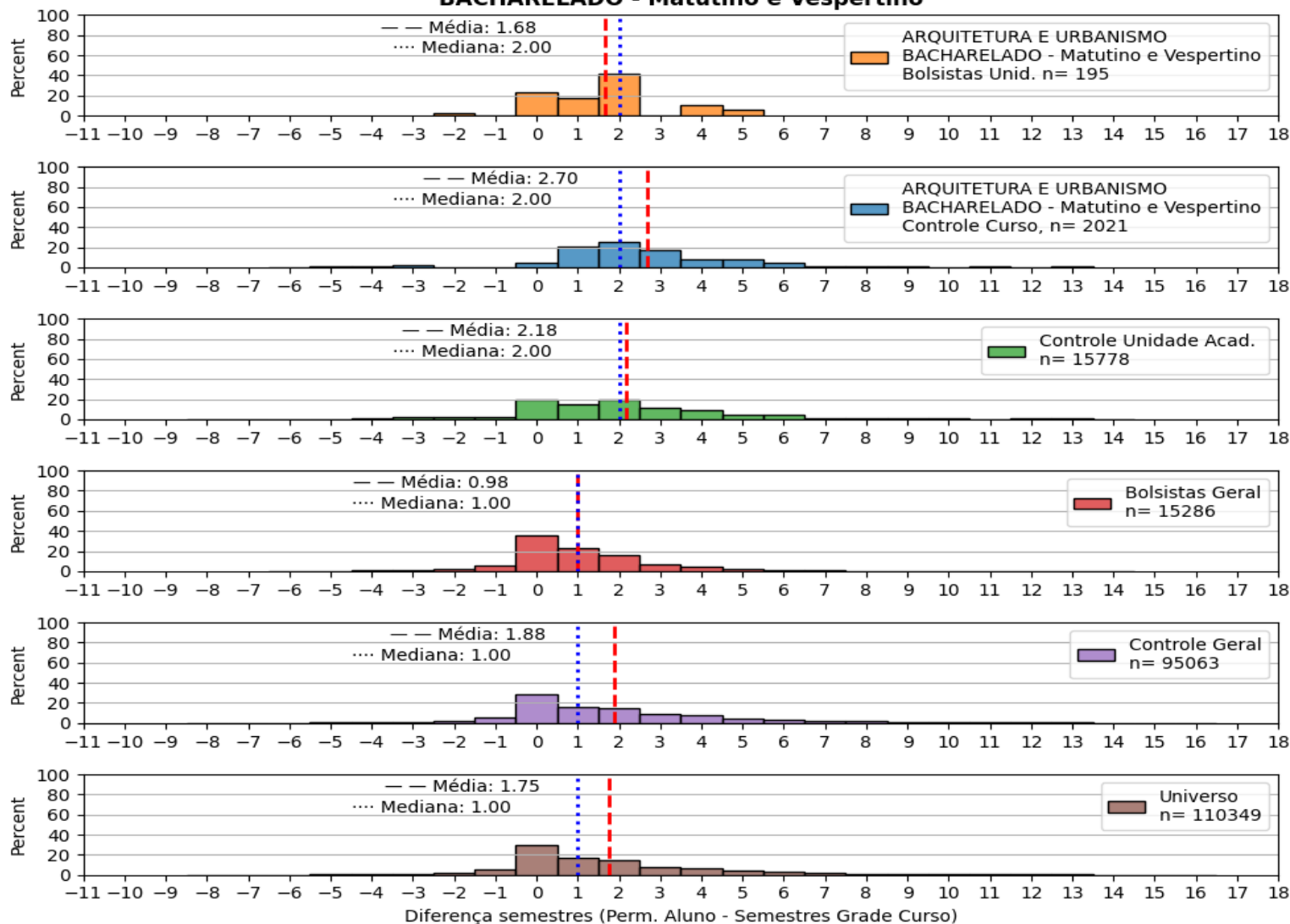

f) Tempo de conclusão de curso

Histograma normalizado do tempo de conclusão dos alunos - Cursos
- CENTRO DE TECNOLOGIA
DESIGN - Código Curso: 1021532
BACHARELADO - Vespertino e Noturno

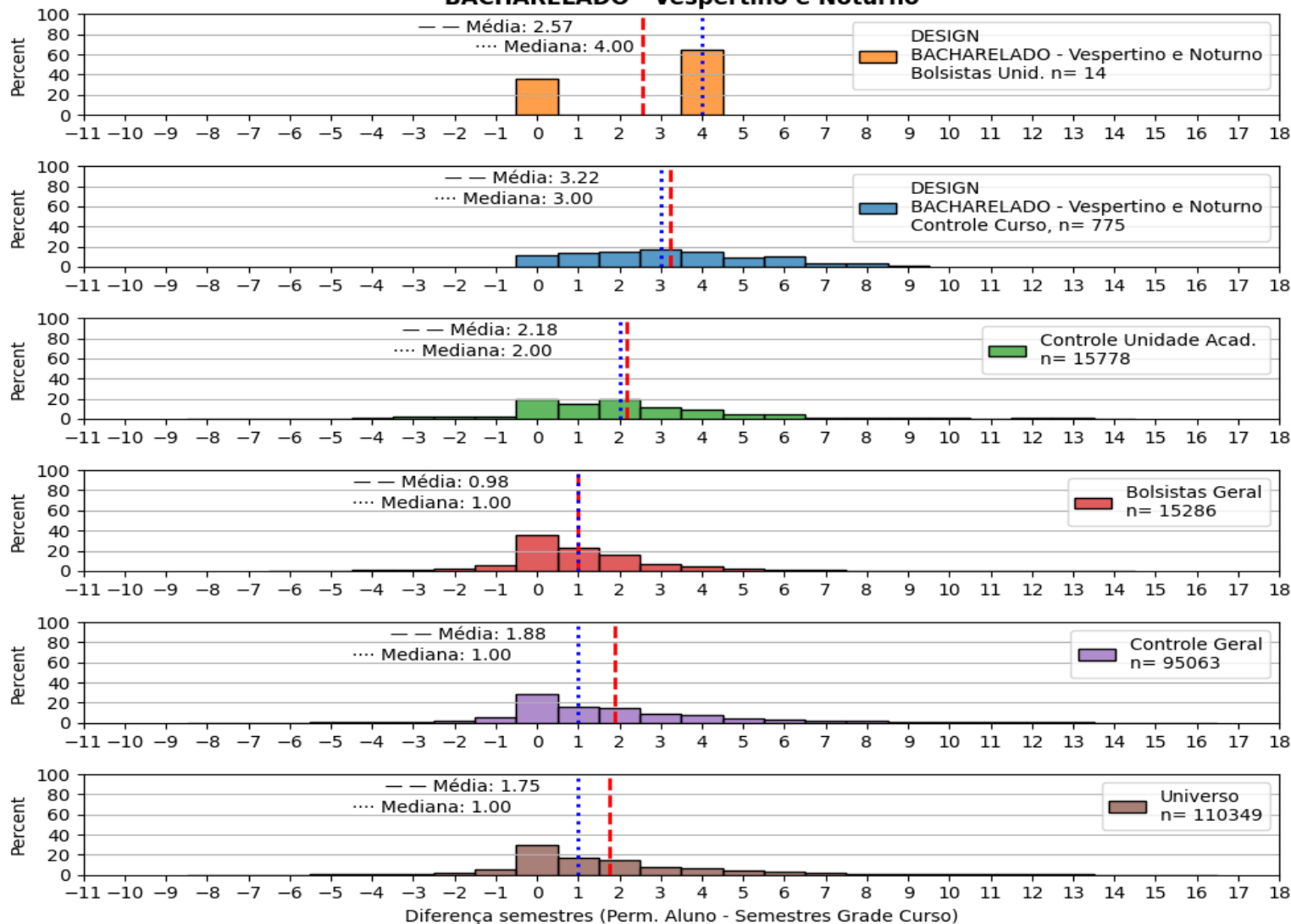

f) Tempo de conclusão de curso

Histograma normalizado do tempo de conclusão dos alunos - Cursos
- CENTRO DE TECNOLOGIA
ENGENHARIA CIVIL - Código Curso: 657474
BACHARELADO - Matutino e Vespertino

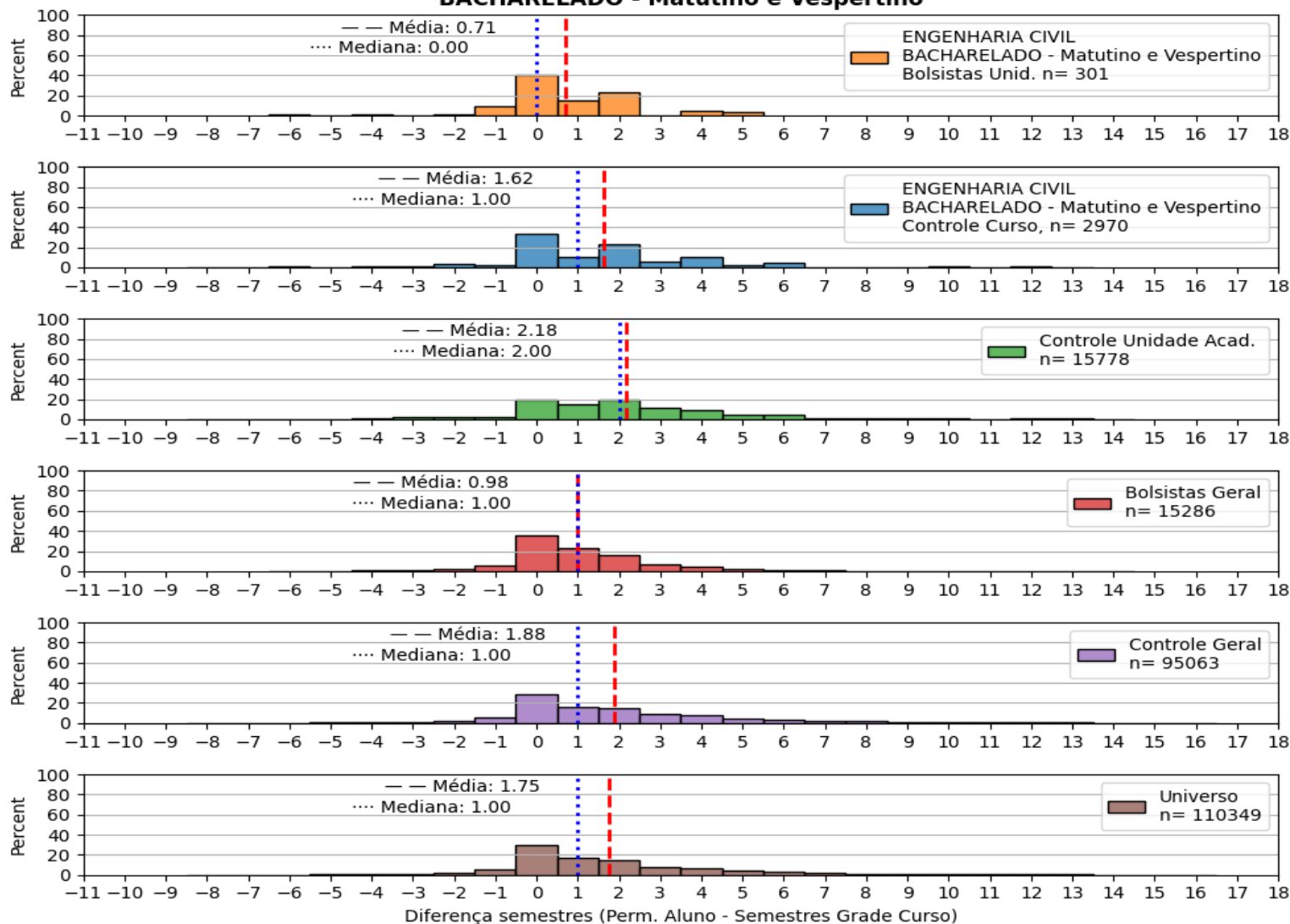

f) Tempo de conclusão de curso

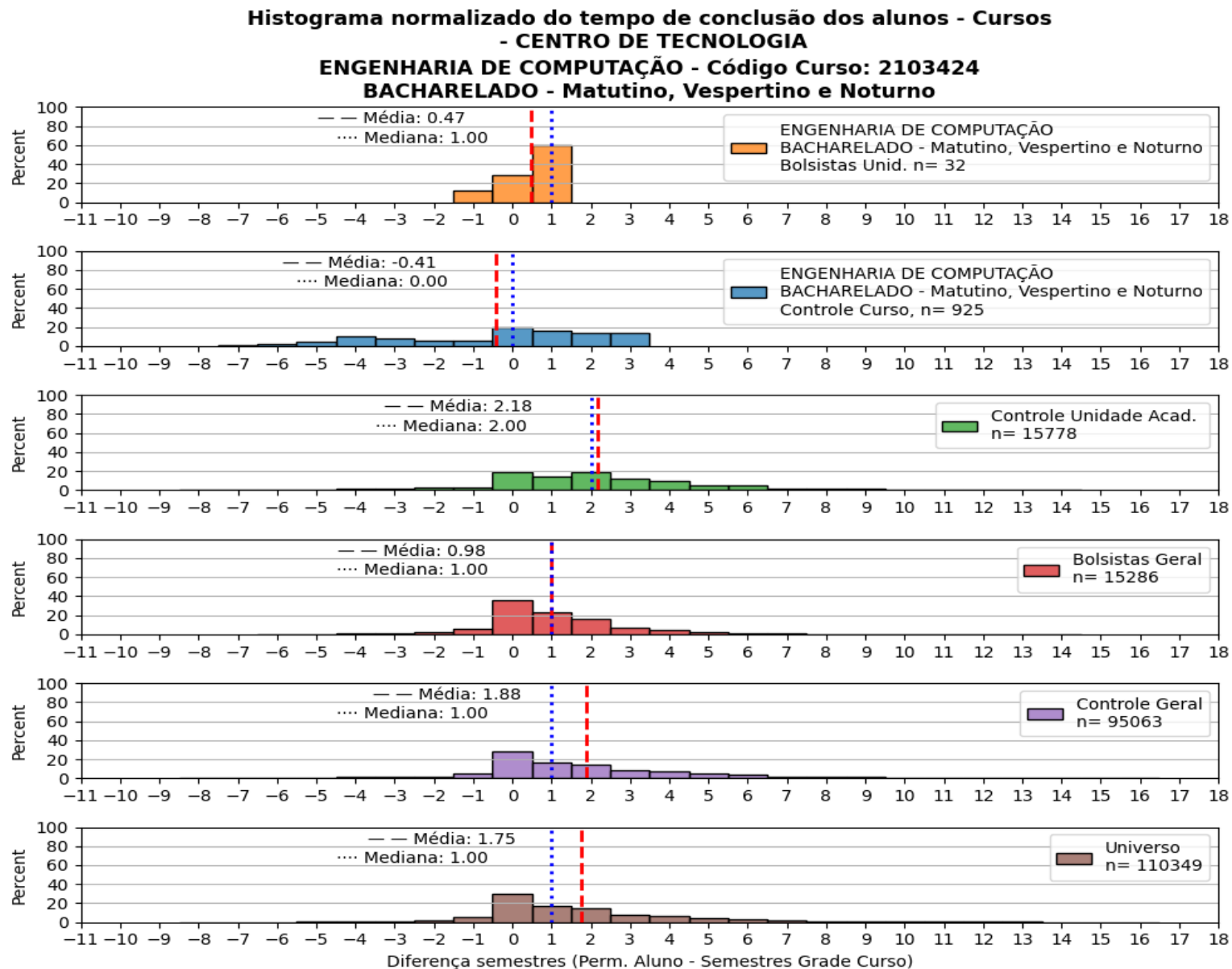

f) Tempo de conclusão de curso

Histograma normalizado do tempo de conclusão dos alunos - Cursos
- CENTRO DE TECNOLOGIA
ENGENHARIA DE ENERGIAS E MEIO AMBIENTE - Código Curso: 657517
BACHARELADO - Matutino e Vespertino

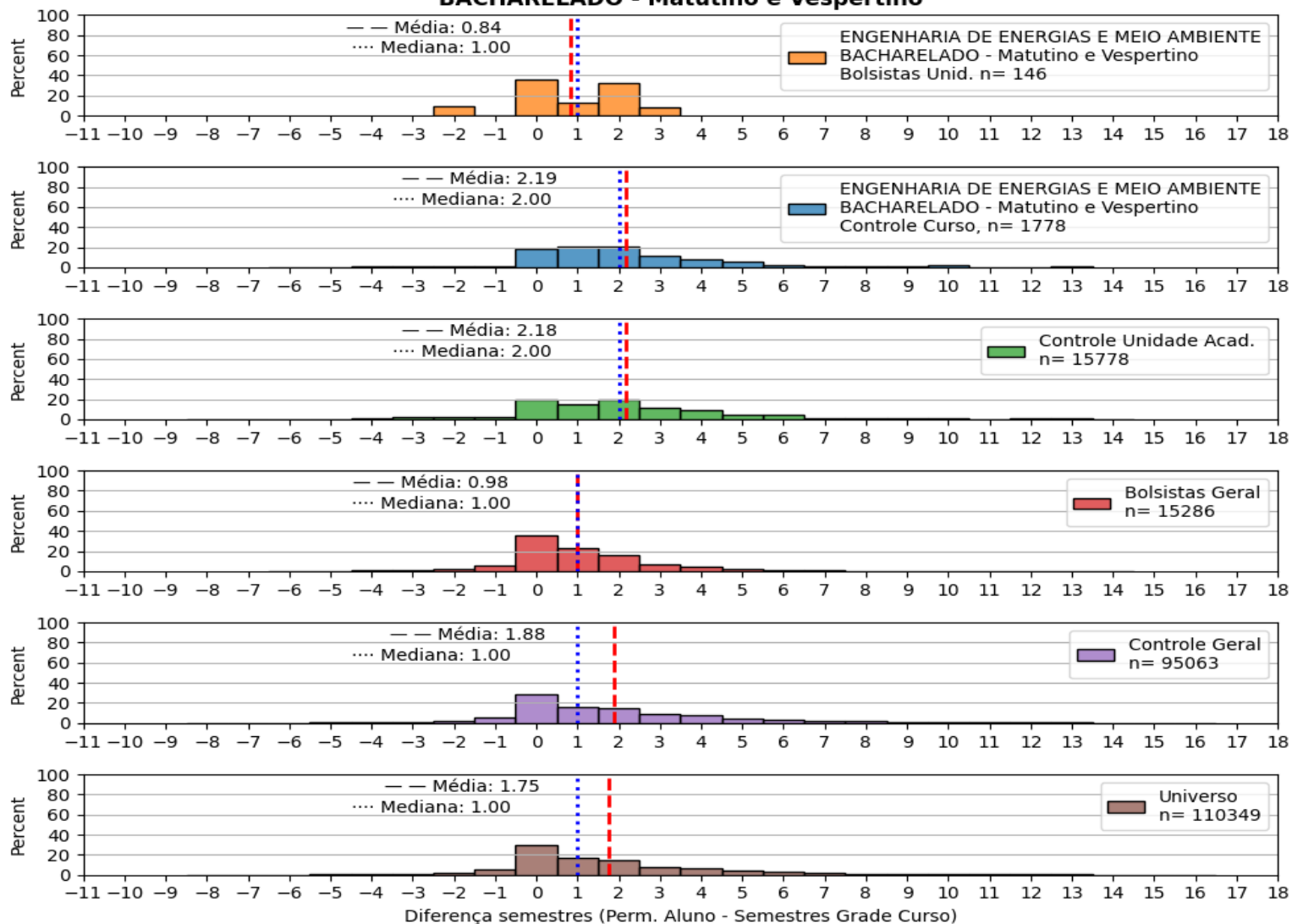

f) Tempo de conclusão de curso

Histograma normalizado do tempo de conclusão dos alunos - Cursos
- CENTRO DE TECNOLOGIA
ENGENHARIA DE PRODUÇÃO MECÂNICA - Código Curso: 657479
BACHARELADO - Vespertino e Noturno

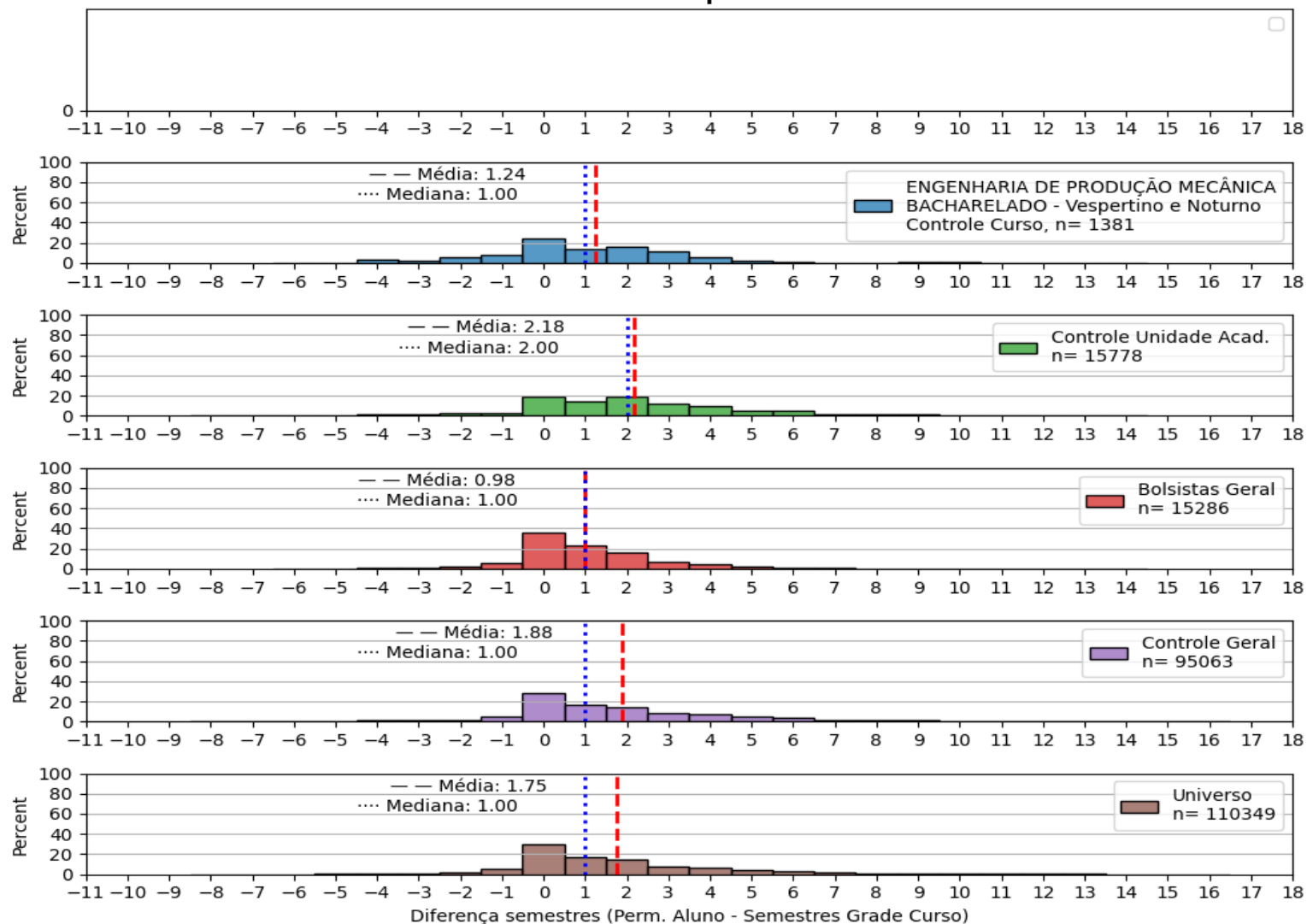

f) Tempo de conclusão de curso

Histograma normalizado do tempo de conclusão dos alunos - Cursos
- CENTRO DE TECNOLOGIA
ENGENHARIA DE TELECOMUNICAÇÕES - Código Curso: 1994679
BACHARELADO - Matutino e Vespertino

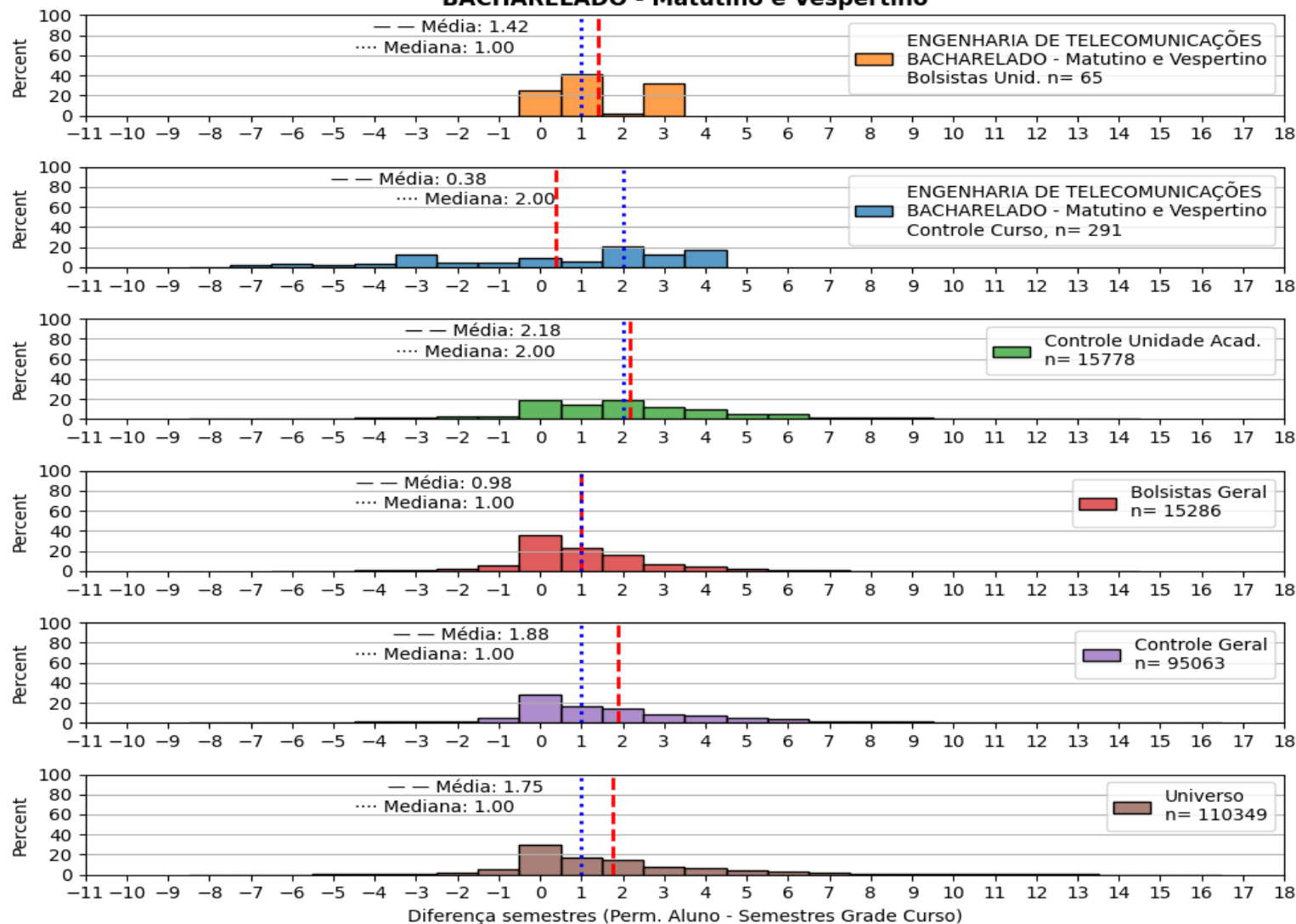

f) Tempo de conclusão de curso

Histograma normalizado do tempo de conclusão dos alunos - Cursos
- CENTRO DE TECNOLOGIA

ENGENHARIA ELÉTRICA - Código Curso: 657475
BACHARELADO - Matutino e Vespertino

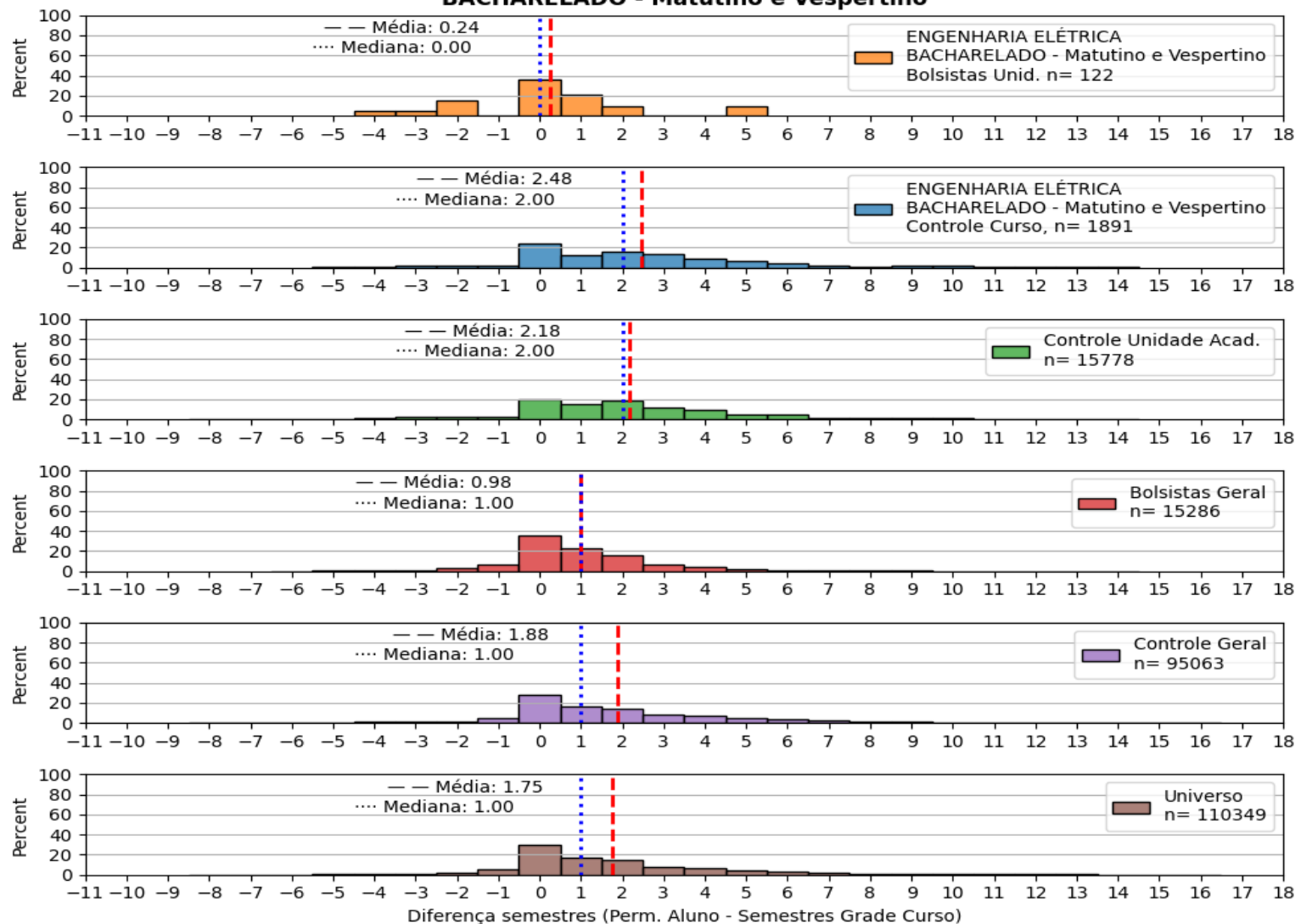

f) Tempo de conclusão de curso

Histograma normalizado do tempo de conclusão dos alunos - Cursos
- CENTRO DE TECNOLOGIA

ENGENHARIA MECÂNICA - Código Curso: 657476
BACHARELADO - Matutino e Vespertino

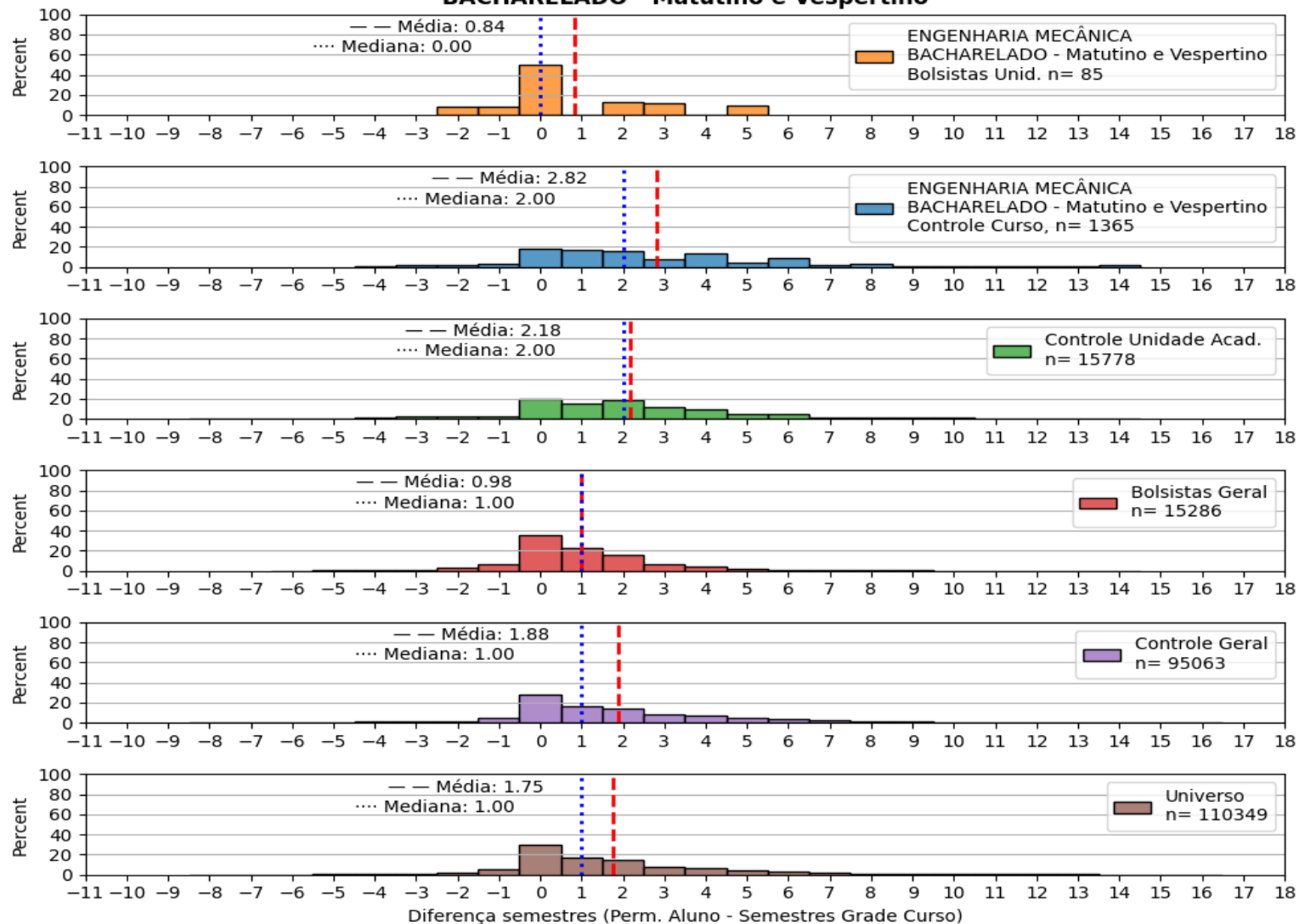

f) Tempo de conclusão de curso

Histograma normalizado do tempo de conclusão dos alunos - Cursos
- CENTRO DE TECNOLOGIA

ENGENHARIA METALÚRGICA - Código Curso: 657477
BACHARELADO - Matutino e Vespertino

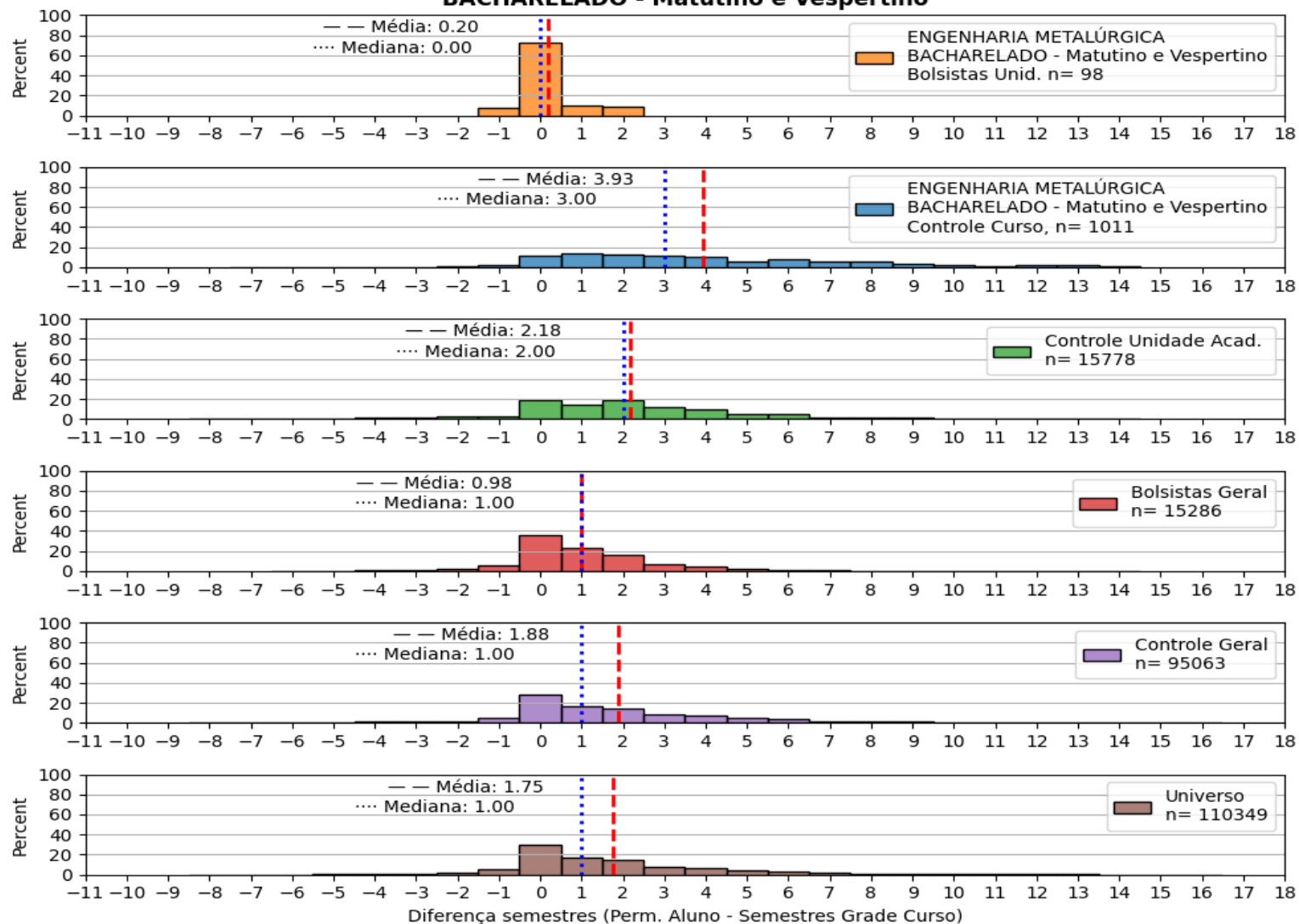

f) Tempo de conclusão de curso

Histograma normalizado do tempo de conclusão dos alunos - Cursos
- CENTRO DE TECNOLOGIA

ENGENHARIA QUÍMICA - Código Curso: 657478
BACHARELADO - Matutino e Vespertino

