

# EIDEIA - Análise programas de bolsa UFC por unidade acadêmica

CAMPUS DA UFC EM SOBRAL-DIRETORIA

Semestre 2017.1 a 2023.1

Versão 14/08/2023-011305



# Análise do conjunto de programas de bolsas

- > IRA individual e geral
- > Razão entre horas matriculadas, integralizadas e curriculares previstas
- > Tempo de conclusão

Fonte dos dados: STI/UFC.

# Análise unidade acadêmica geral



# Legenda IRA

- **Geral Campus** – Todos os alunos da respectiva unidade acadêmica analisada que são bolsistas, independentemente do programa (Bolsas de recurso próprio UFC ou de entidades externas (FUNCAP, CNPq, etc, Bolsas Não-UFC)). (Gráfico em Azul)
- **Controle Campus** – Todos os alunos da respectiva unidade acadêmica analisada que não participam de programa de bolsa. (Gráfico em Amarelo)
- **Grupo Geral** – Todos os alunos bolsistas da UFC, independentemente do programa (Bolsas de recurso próprio UFC ou de entidades externas (FUNCAP, CNPq, etc. [Bolsas Não-UFC])). (Gráfico em Verde)
- **Grupo Controle** – Todos os alunos da UFC que não participam de programa de bolsa. (Gráfico em Vermelho)
- **Grupo Universo** – Todos os alunos da UFC. (Gráfico em Roxo)



# a) Ira Individual

Evolução temporal do Ira Individual médio por semestre - Unid. Acadêmica  
- CAMPUS DA UFC EM SOBRAL/DIRETORIA

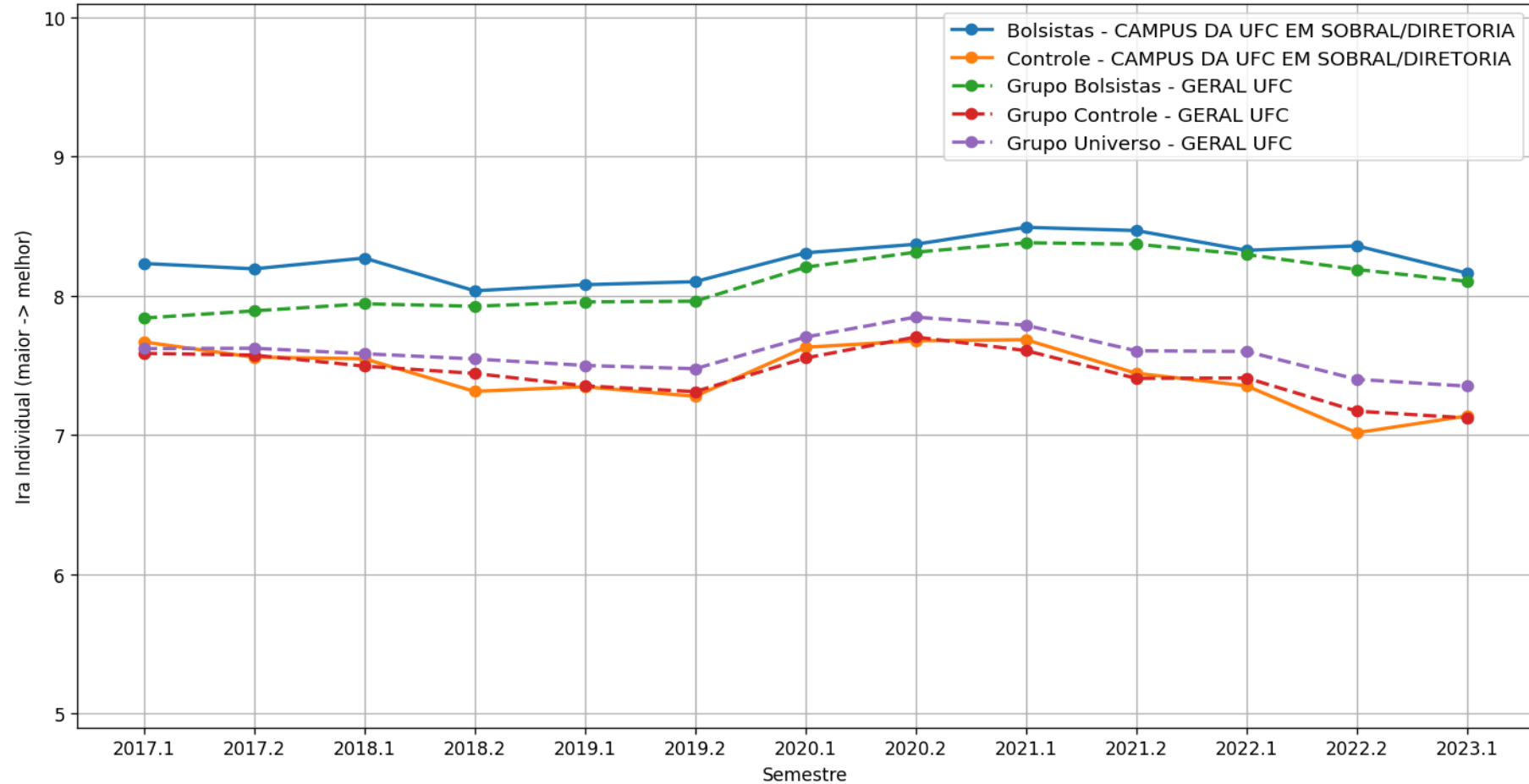

# b) Ira Geral

Evolução temporal do Ira Geral médio por semestre  
- CAMPUS DA UFC EM SOBRAL/DIRETORIA

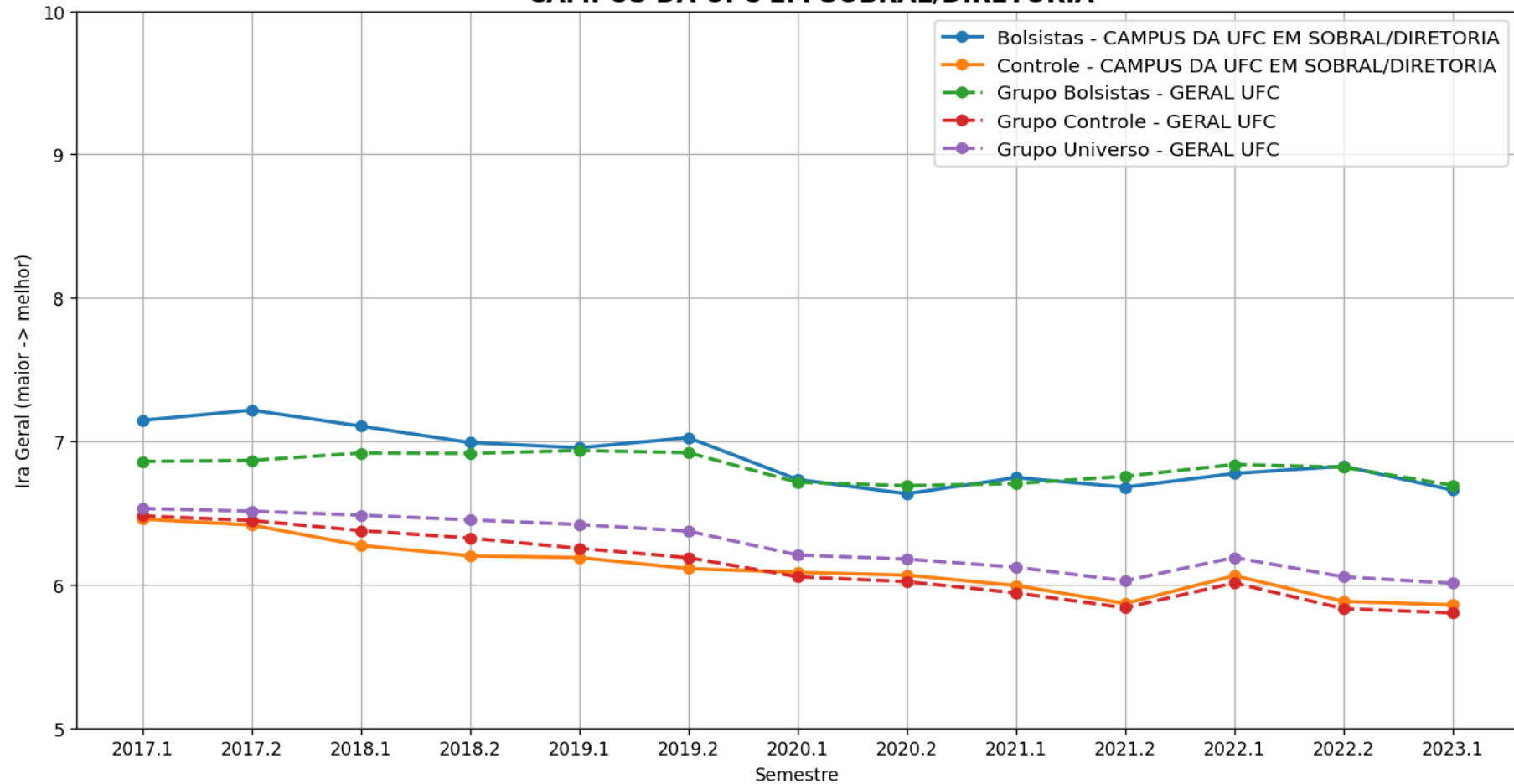

# Legenda Horas

- **Geral Campus** – Todos os alunos da respectiva unidade acadêmica analisada que são bolsistas, independentemente do programa (Bolsas de recurso próprio UFC ou de entidades externas (FUNCAP, CNPq, etc, Bolsas Não-UFC)). (Gráfico em Azul)
- **Controle Campus** – Todos os alunos da respectiva unidade acadêmica analisada que não participam de programa de bolsa. (Gráfico em Amarelo)
- **Grupo Geral** – Todos os alunos bolsistas da UFC, independentemente do programa (Bolsas de recurso próprio UFC ou de entidades externas (FUNCAP, CNPq, etc. [Bolsas Não-UFC])). (Gráfico em Verde)
- **Grupo Controle** – Todos os alunos da UFC que não participam de programa de bolsa. (Gráfico em Vermelho)
- **Grupo Universo** – Todos os alunos da UFC. (Gráfico em Roxo)

# c) Horas Matriculadas/Previstas

Evolução temporal da média de Horas matriculadas/Horas previstas por semestre - Unid. Acad.  
- CAMPUS DA UFC EM SOBRAL/DIRETORIA

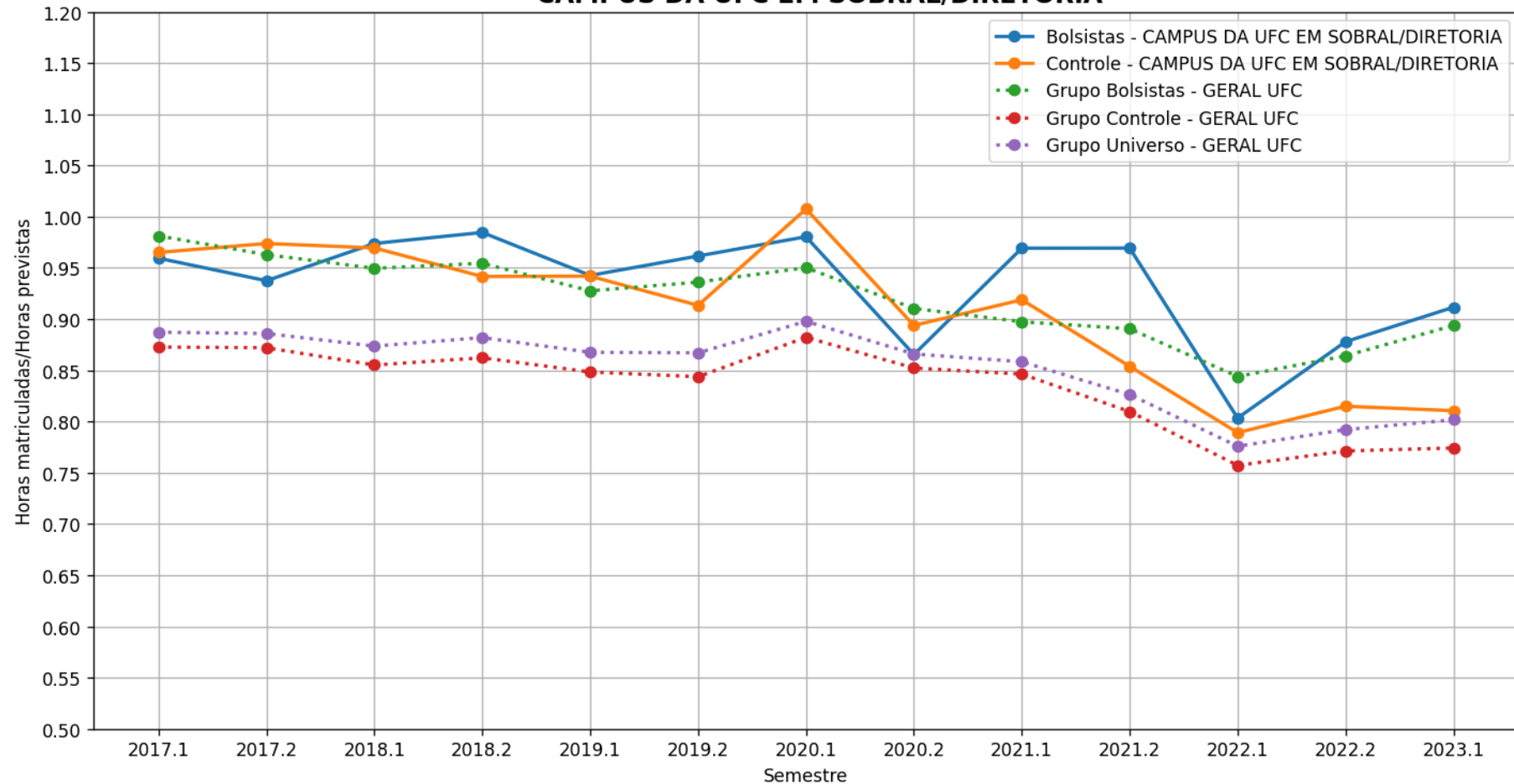

# d) Horas Aprovadas/Previstas

Evolução temporal da média de Horas aprovadas/Horas previstas por semestre - Unid. Acad.  
- CAMPUS DA UFC EM SOBRAL/DIRETORIA

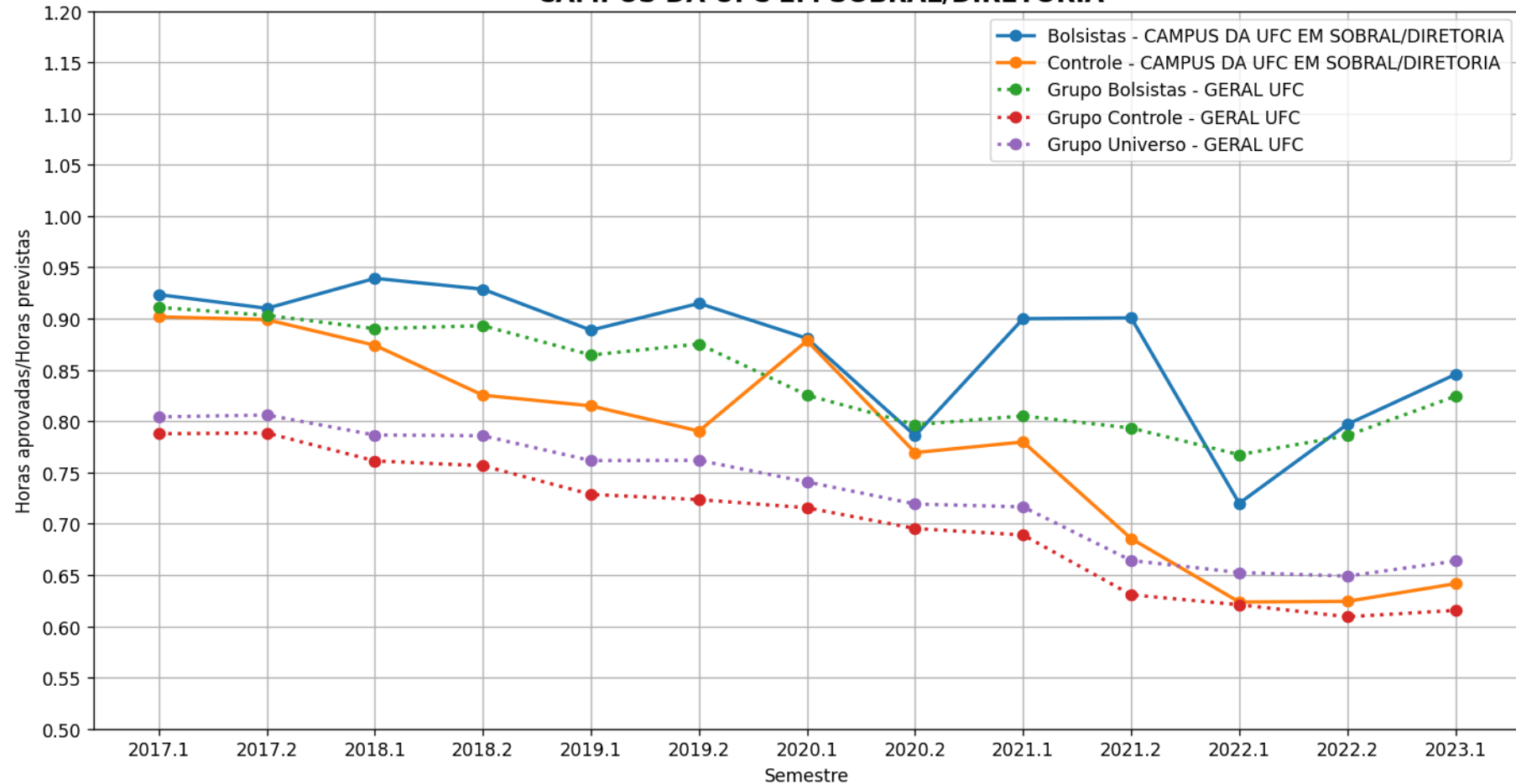

# e) Horas Aprovadas/Matriculadas

Evolução temporal da média de Horas aprovadas/Horas matriculadas por semestre - Unid. Acad.  
- CAMPUS DA UFC EM SOBRAL/DIRETORIA

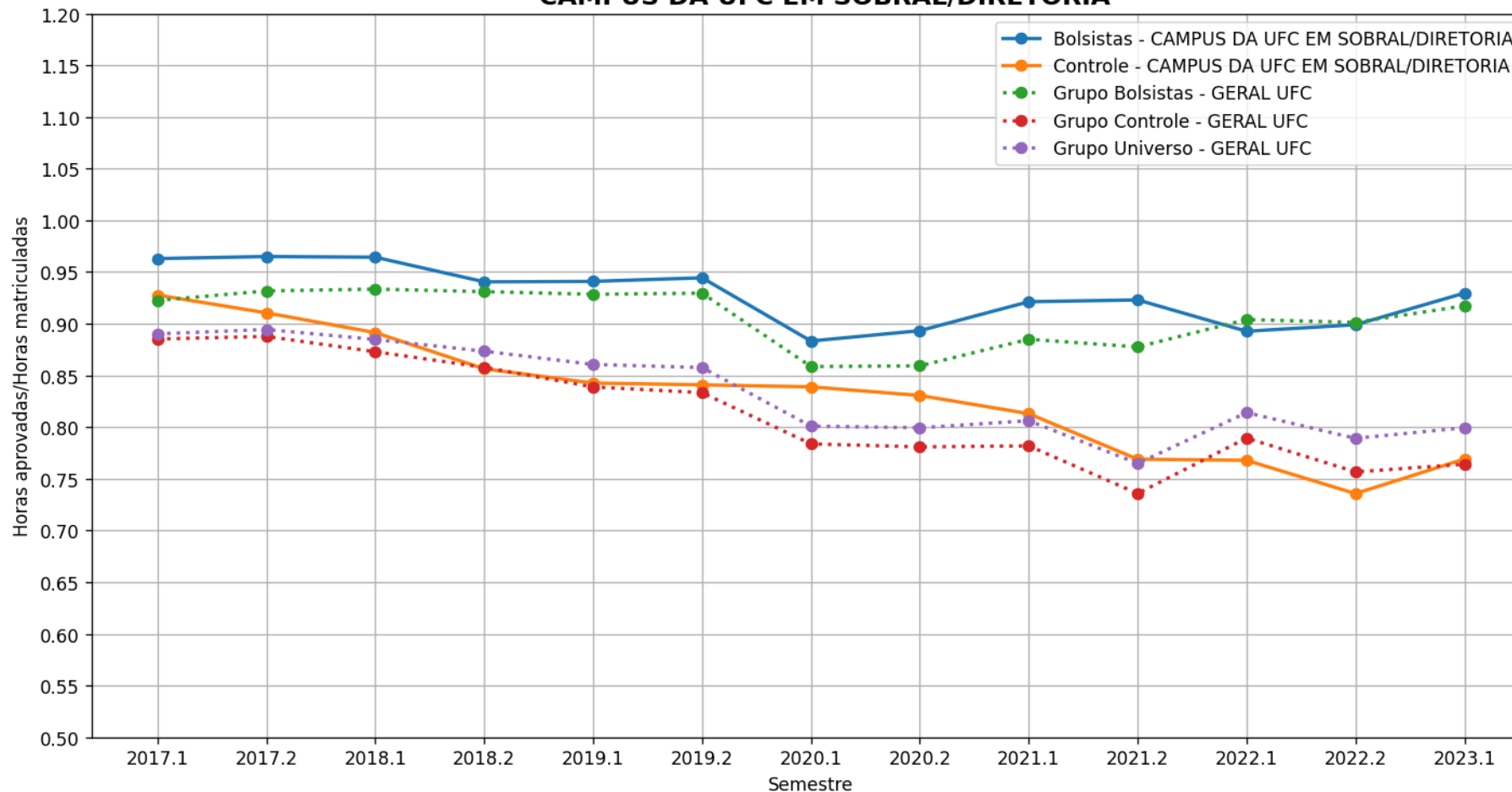

## f) Tempo de conclusão de curso

- Devido aos cursos possuírem Projetos Pedagógicos do Curso (PPC) distintos, os cursos da UFC podem ter quantidades diferentes de semestres para graduação do aluno (8, 10 ou 12 semestres). Desta forma, calcula-se a diferença relativa do tempo de conclusão dos alunos e do tempo de conclusão estipulado pelo PPC do seu curso.

$$PermRel = (PermAluno) - (QtdSemestresCurso)$$

## f) Tempo de conclusão de curso

**Exemplo 1 : Aluno se formou e teve permanência de dez semestres, e seu curso tem duração de oito.**

$$PermRel = (PermAluno) - (QtdSemestresCurso)$$

$$PermRel = 10 - 8$$

$$PermRel = + 2 \text{ Semestres}$$

**Neste caso, o aluno levou mais tempo que o estipulado no curso (Ex. de motivos: Reprovações, Trancamentos, Intercâmbio no exterior, etc.)**



## f) Tempo de conclusão de curso

**Exemplo 2 : Aluno se formou e teve permanência de sete semestres, e seu curso tem duração de dez.**

$$PermRel = (PermAluno) - (QtdSemestresCurso)$$

$$PermRel = 7 - 10$$

$$PermRel = - 3 \text{ Semestres}$$

**Neste caso, o aluno levou menos tempo que o estipulado no curso  
(Ex. de motivos: Aproveitamento de créditos)**

**Os resultados a seguir levam em consideração apenas os formados a partir de 2017.1**

# Legenda Tempo de conclusão de curso

- **Geral Campus** – Todos os alunos da respectiva unidade acadêmica analisada que são bolsistas, independentemente do programa (Bolsas de recurso próprio UFC ou de entidades externas (FUNCAP, CNPq, etc, Bolsas Não-UFC)). (Gráfico em Azul)
- **Controle Campus** – Todos os alunos da respectiva unidade acadêmica analisada que não participam de programa de bolsa. (Gráfico em Amarelo)
- **Grupo Geral** – Todos os alunos bolsistas da UFC, independentemente do programa (Bolsas de recurso próprio UFC ou de entidades externas (FUNCAP, CNPq, etc. [Bolsas Não-UFC])). (Gráfico em Verde)
- **Grupo Controle** – Todos os alunos da UFC que não participam de programa de bolsa. (Gráfico em Vermelho)
- **Grupo Universo** – Todos os alunos da UFC. (Gráfico em Roxo)

# f) Tempo de conclusão de curso

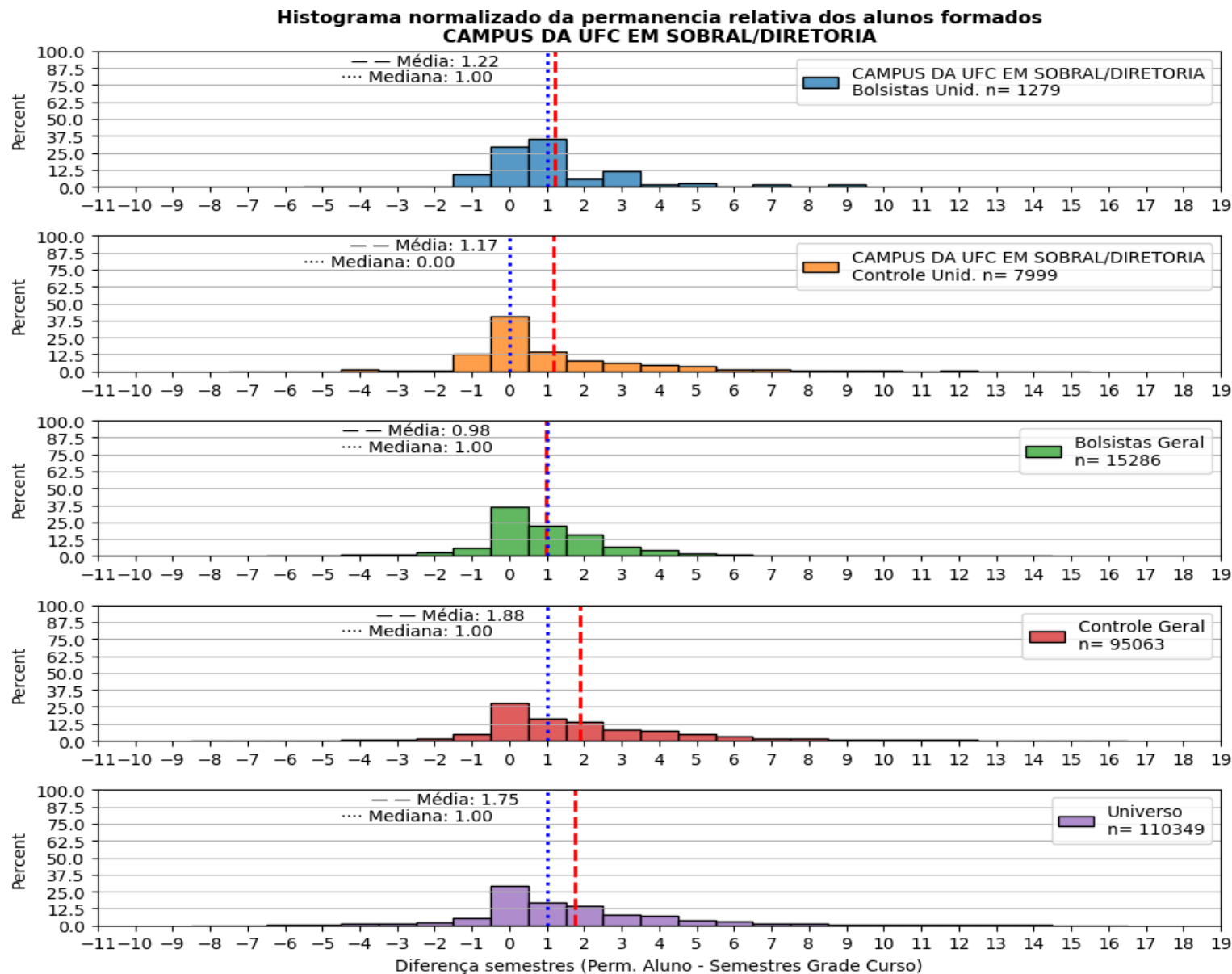

# Análise Cursos



# a) Ira Individual

# Legenda IRA

- **Geral Curso** – Todos os alunos do respectivo curso analisado que são bolsistas, independentemente do programa (Bolsas de recurso próprio UFC ou de entidades externas (FUNCAP, CNPq, etc, Bolsas Não-UFC)). . (Gráfico em Azul)
- **Controle Curso** – Todos os alunos do curso que não participam de programa de bolsa. (Gráfico em Amarelo)
- **Controle Campus** – Todos os alunos da respectiva unidade acadêmica analisada que não participam de programa de bolsa. (Gráfico em Verde)
- **Grupo Controle** – Todos os alunos da UFC que não participam de programa de bolsa (Gráfico em Vermelho)
- **Grupo Geral** – Todos os alunos bolsistas da UFC, independentemente do programa (Bolsas de recurso próprio UFC ou de entidades externas (FUNCAP, CNPq, etc. [Bolsas Não-UFC]) .(Gráfico em Roxo)
- **Grupo Universo** – Todos os alunos da UFC. (Gráfico em Marrom)

# a) IRA Individual

Evolução temporal do Ira Individual médio por semestre - Cursos  
- CAMPUS DA UFC EM SOBRAL/DIRETORIA  
CIÊNCIAS ECONÔMICAS - Código Curso: 657483  
'Noturno' - BACHARELADO

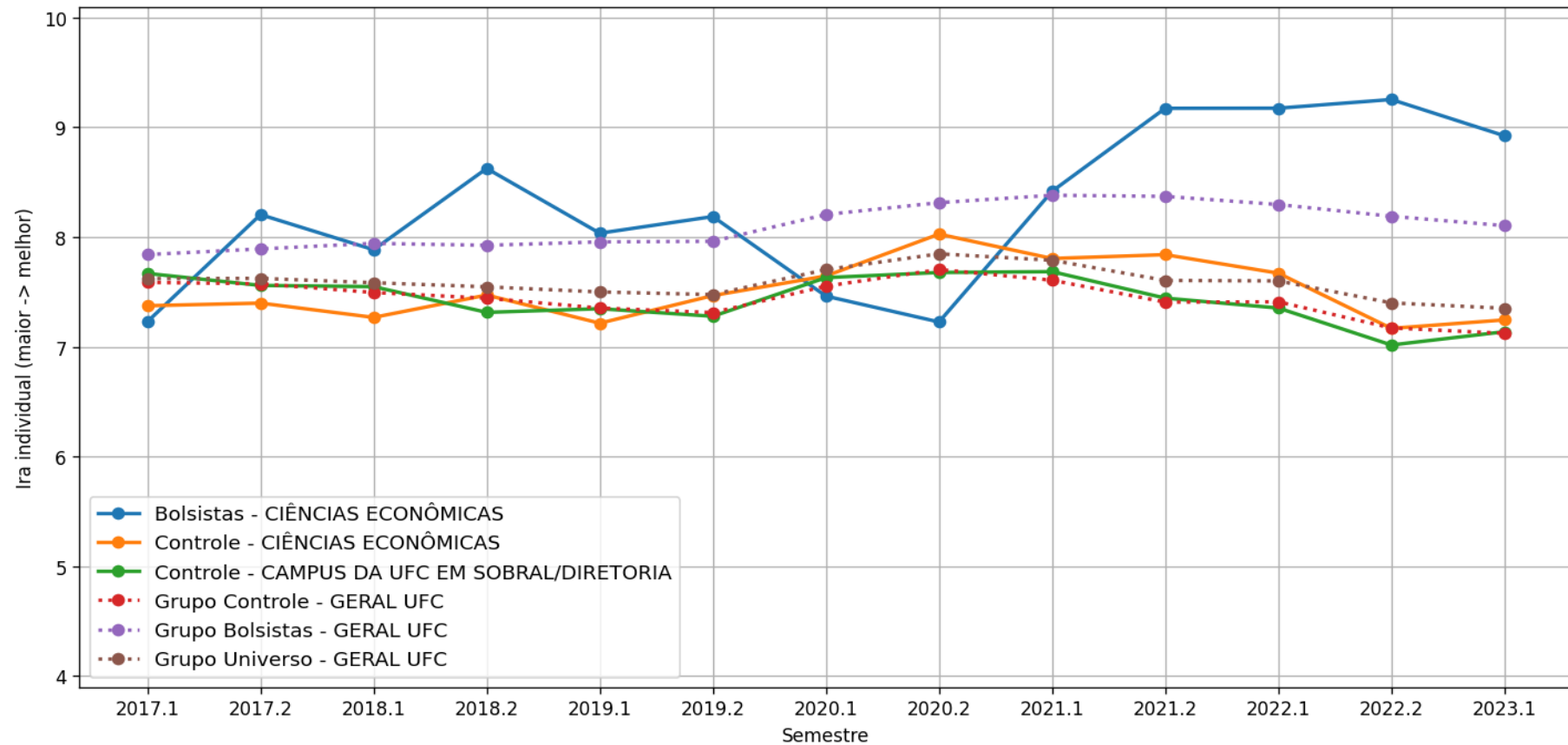

# a) IRA Individual

**Evolução temporal do Ira Individual médio por semestre - Cursos  
- CAMPUS DA UFC EM SOBRAL/DIRETORIA  
ENGENHARIA DE COMPUTAÇÃO - Código Curso: 657484  
'Matutino e Vespertino' - BACHARELADO**

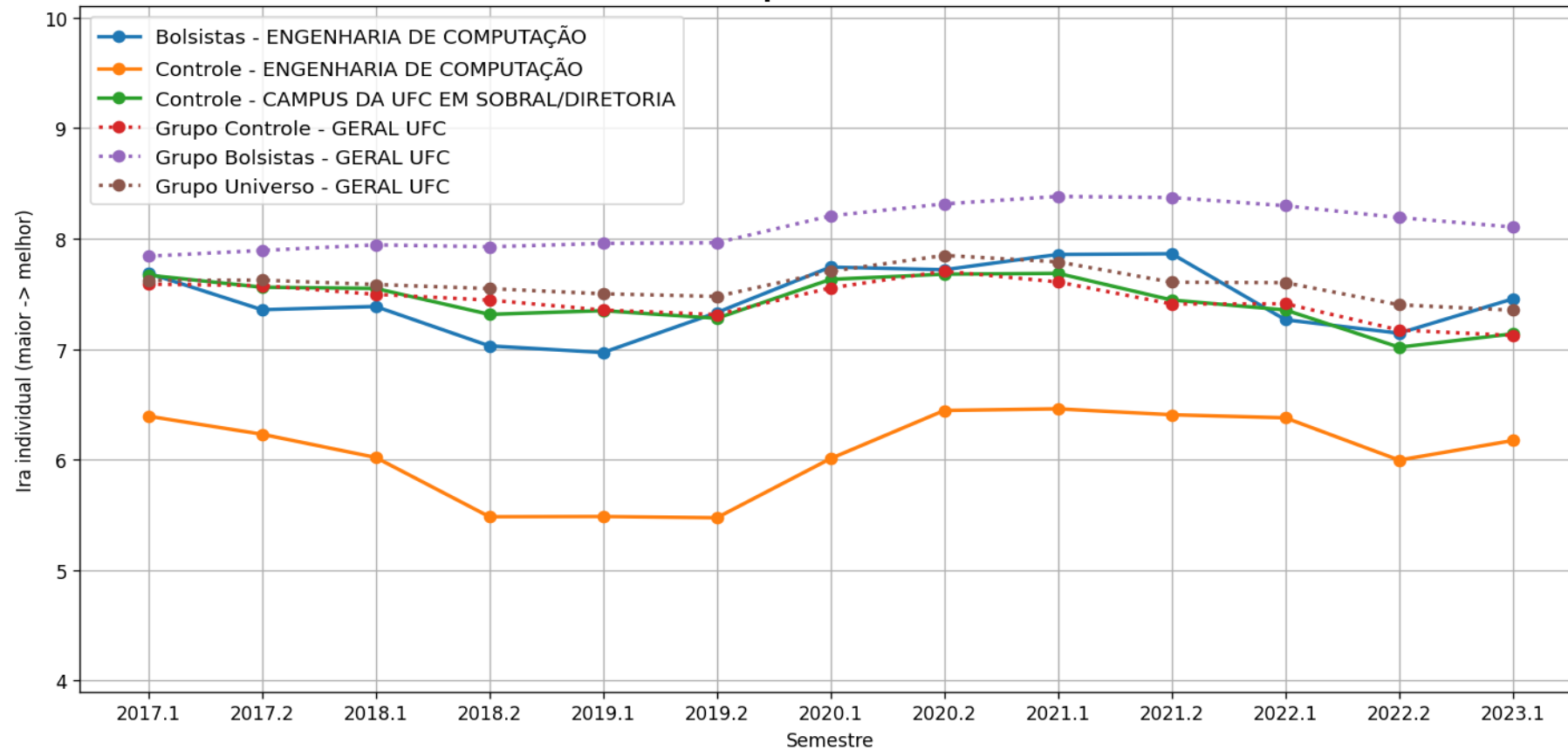



# a) IRA Individual

**Evolução temporal do Ira Individual médio por semestre - Cursos**  
**- CAMPUS DA UFC EM SOBRAL/DIRETORIA**  
**ENGENHARIA ELÉTRICA - Código Curso: 657485**  
**'Matutino e Vespertino' - BACHARELADO**

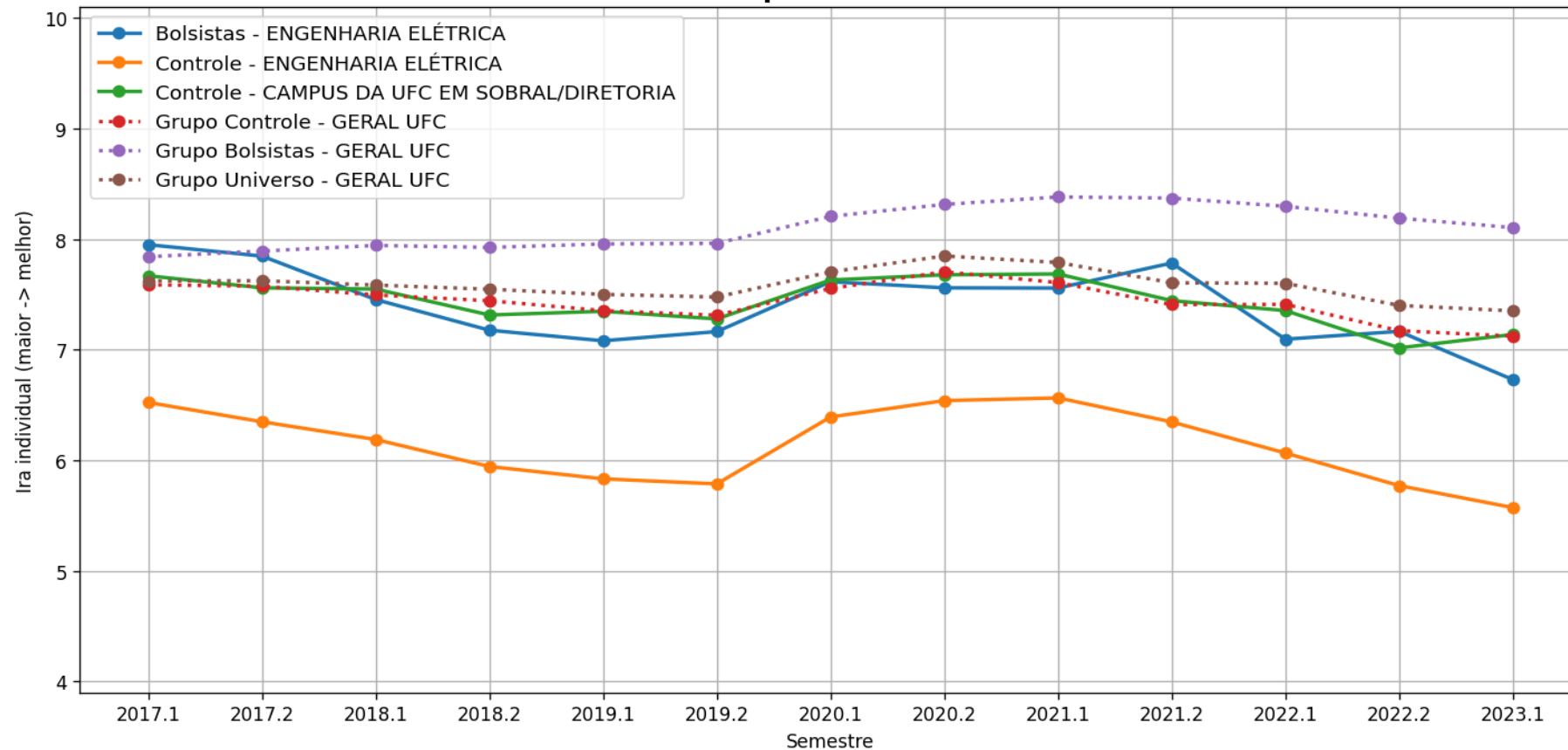

# a) IRA Individual

Evolução temporal do Ira Individual médio por semestre - Cursos  
- CAMPUS DA UFC EM SOBRAL/DIRETORIA  
FINANÇAS - Código Curso: 657514  
'Noturno' - BACHARELADO

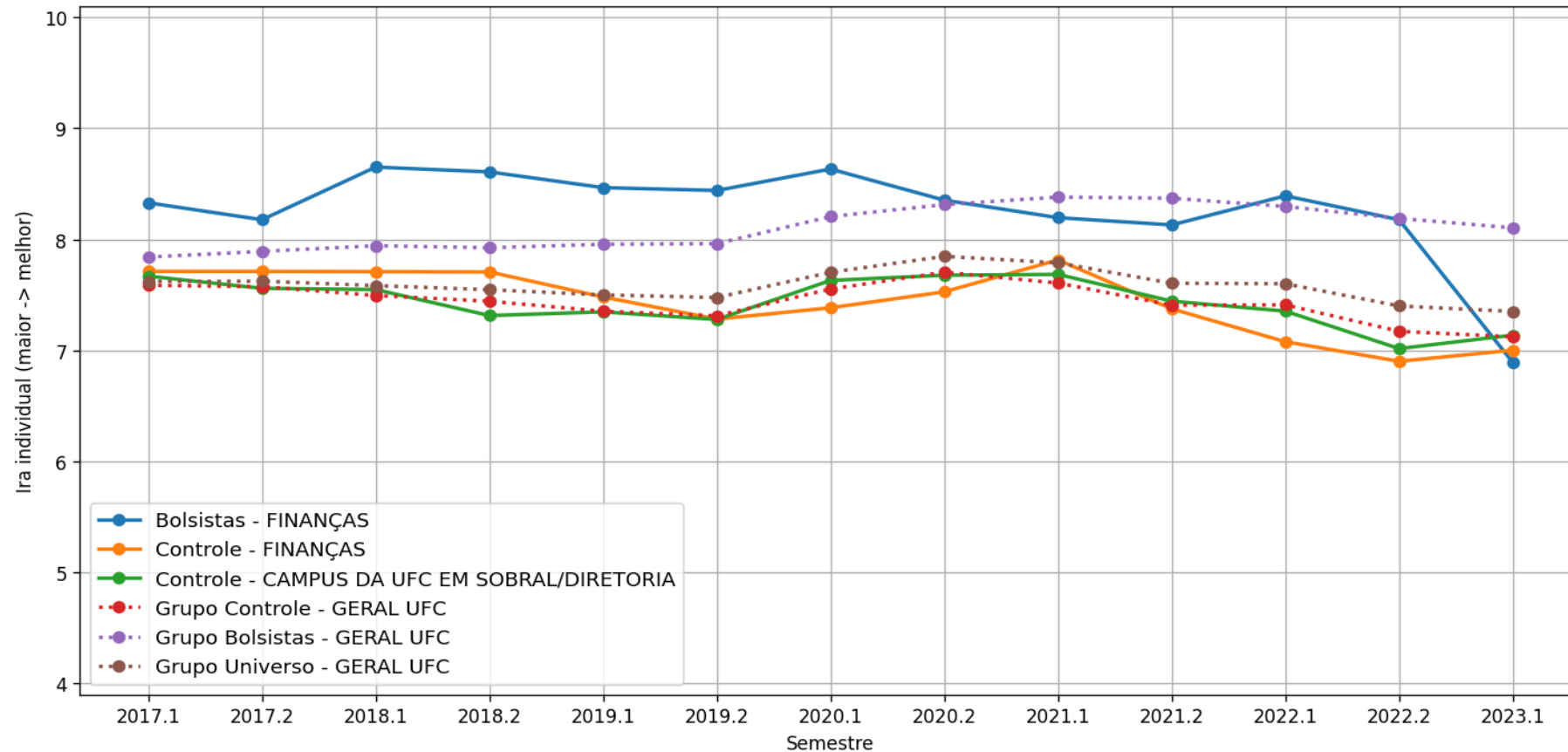

# a) IRA Individual

Evolução temporal do Ira Individual médio por semestre - Cursos  
- CAMPUS DA UFC EM SOBRAL/DIRETORIA  
MEDICINA - SOBRAL - Código Curso: 657494  
'Matutino, Vespertino e Noturno' - BACHARELADO

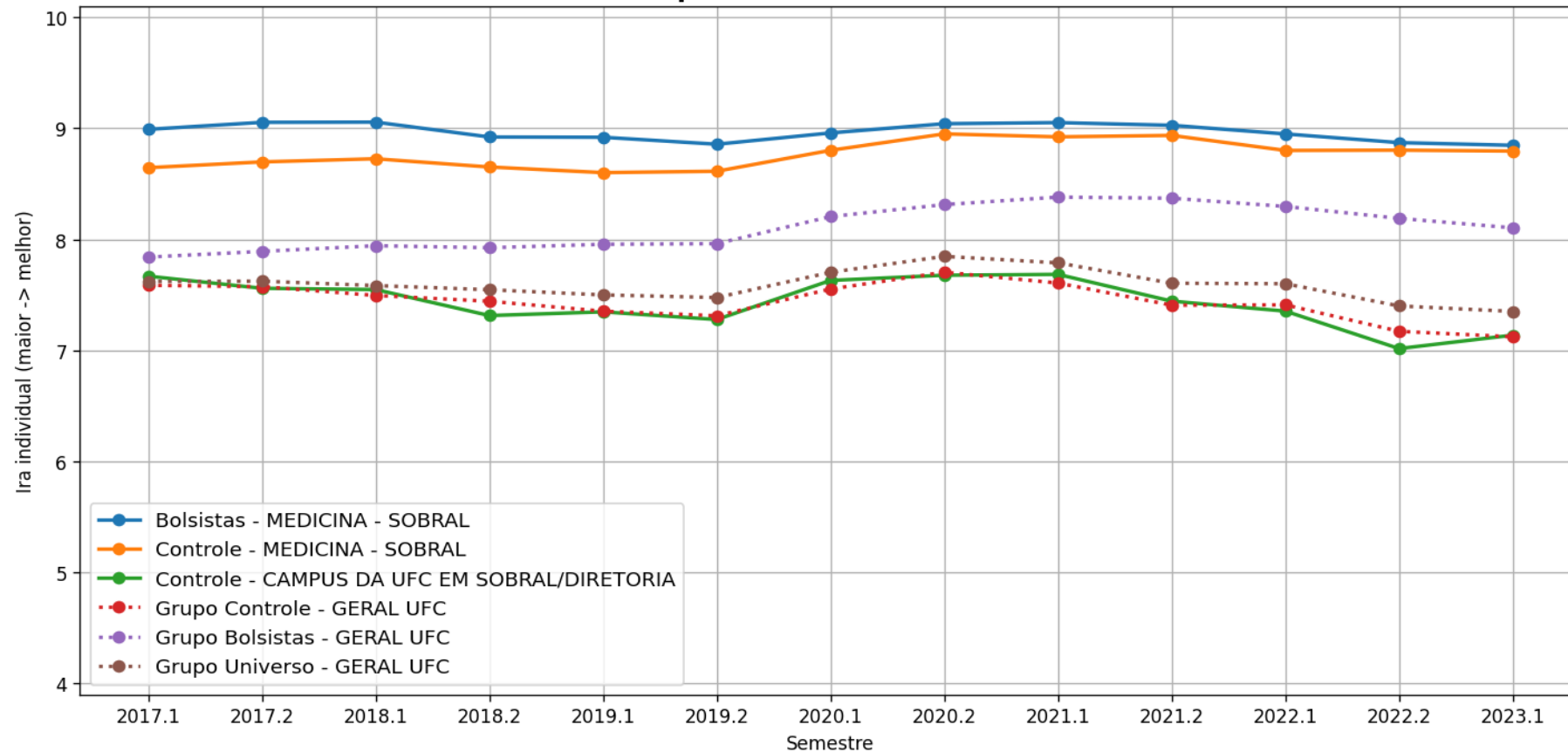

# a) IRA Individual

**Evolução temporal do Ira Individual médio por semestre - Cursos**  
**- CAMPUS DA UFC EM SOBRAL/DIRETORIA**  
**MÚSICA-LICENCIATURA - Código Curso: 657523**  
**'Noturno' '' - LICENCIATURA PLENA**

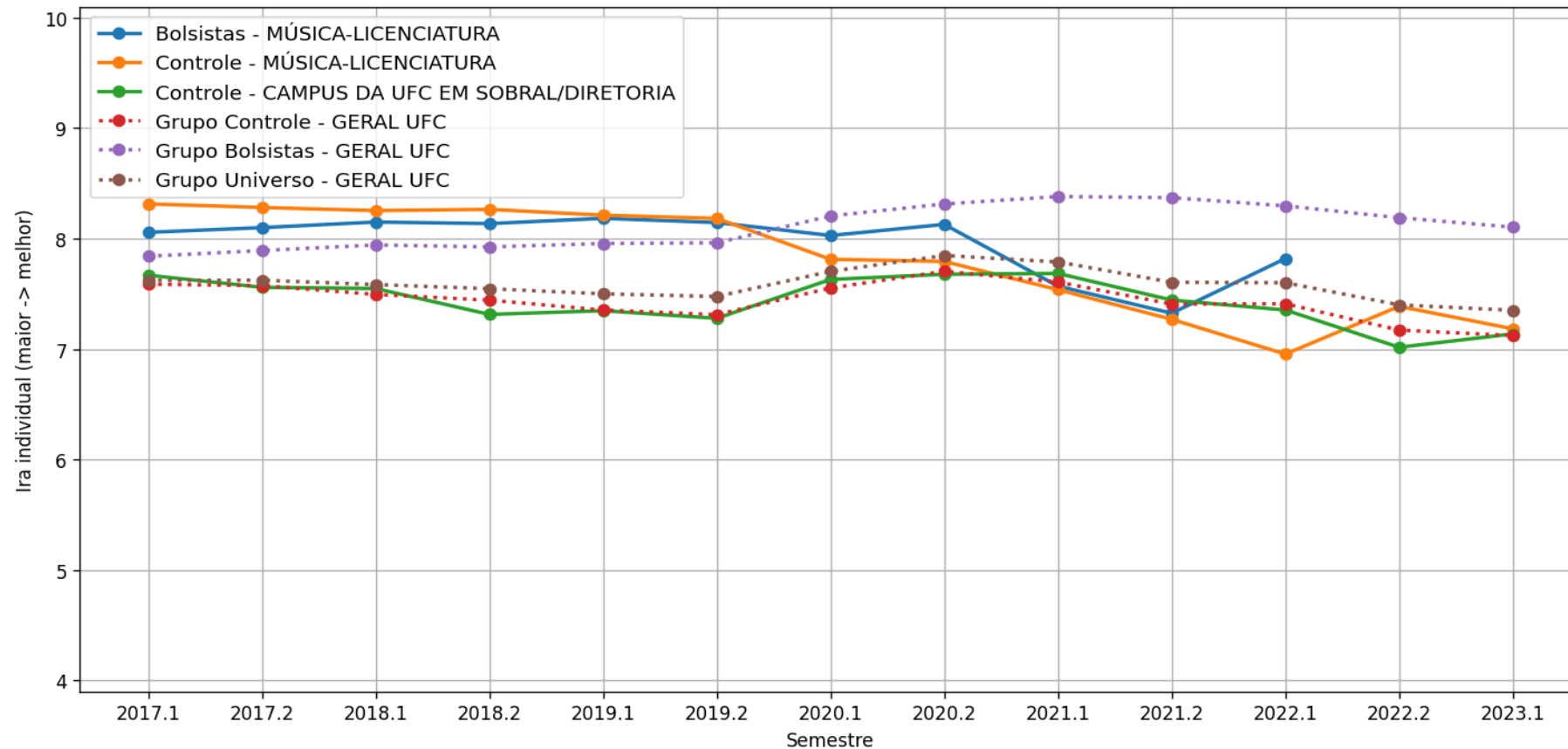

# a) IRA Individual

Evolução temporal do Ira Individual médio por semestre - Cursos  
- CAMPUS DA UFC EM SOBRAL/DIRETORIA  
MÚSICA-LICENCIATURA - Código Curso: 657523  
'Vespertino e Noturno' - LICENCIATURA

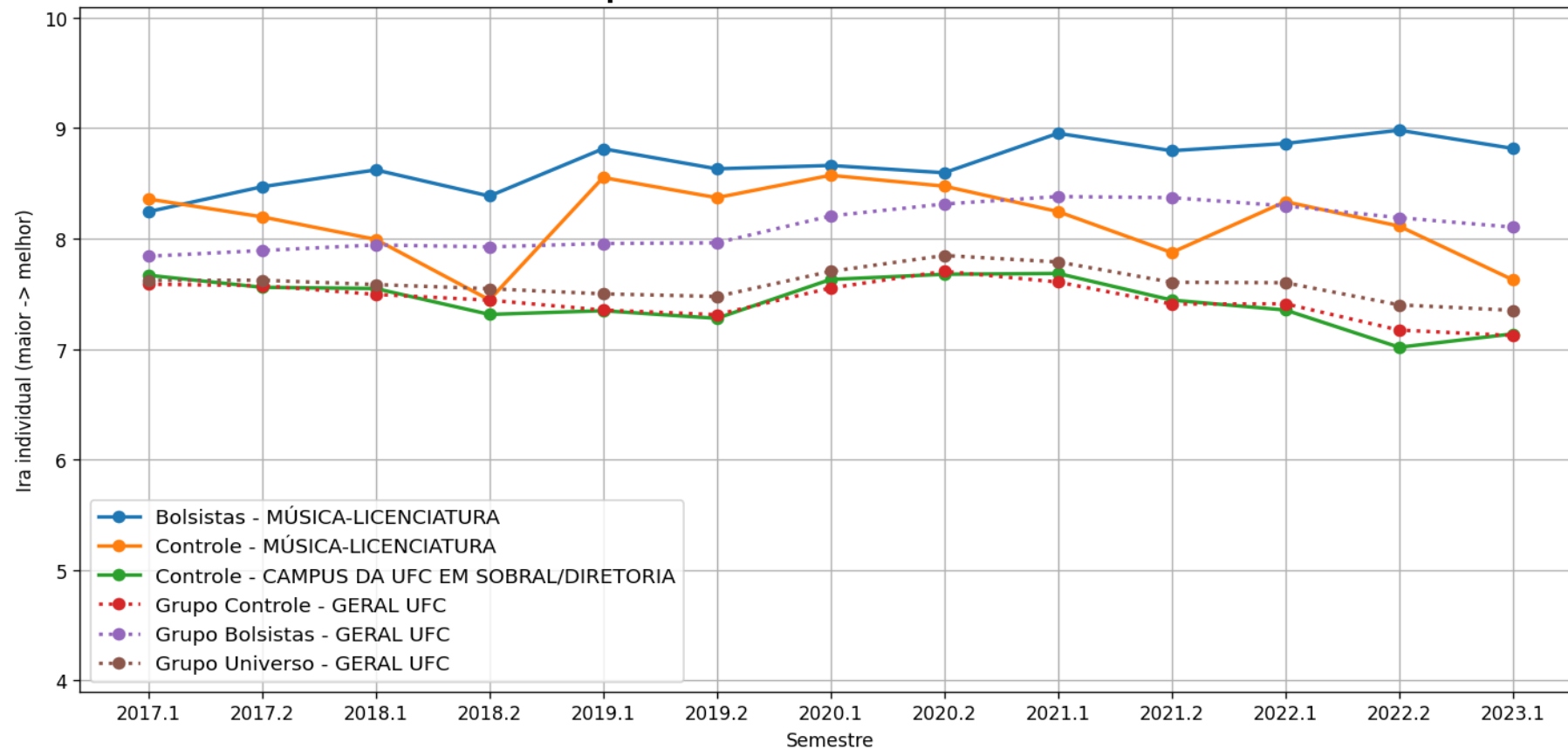

# a) IRA Individual

**Evolução temporal do Ira Individual médio por semestre - Cursos**  
**- CAMPUS DA UFC EM SOBRAL/DIRETORIA**  
**ODONTOLOGIA - Código Curso: 657486**  
**'Matutino e Vespertino' - BACHARELADO**

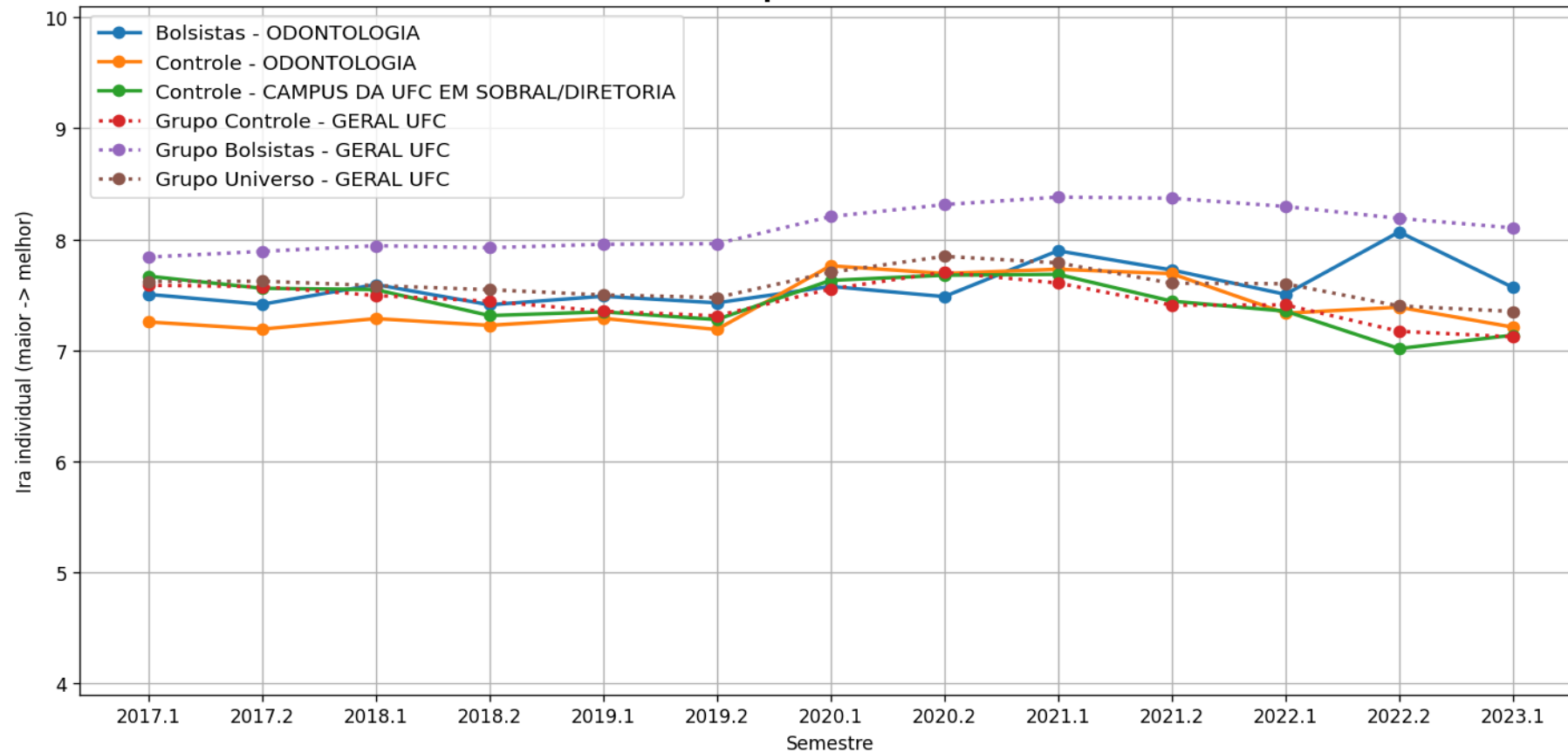

# a) IRA Individual

Evolução temporal do Ira Individual médio por semestre - Cursos  
- CAMPUS DA UFC EM SOBRAL/DIRETORIA  
PSICOLOGIA/CCGPSIC - SOBRAL - Código Curso: 657487  
'Matutino e Vespertino' - BACHARELADO

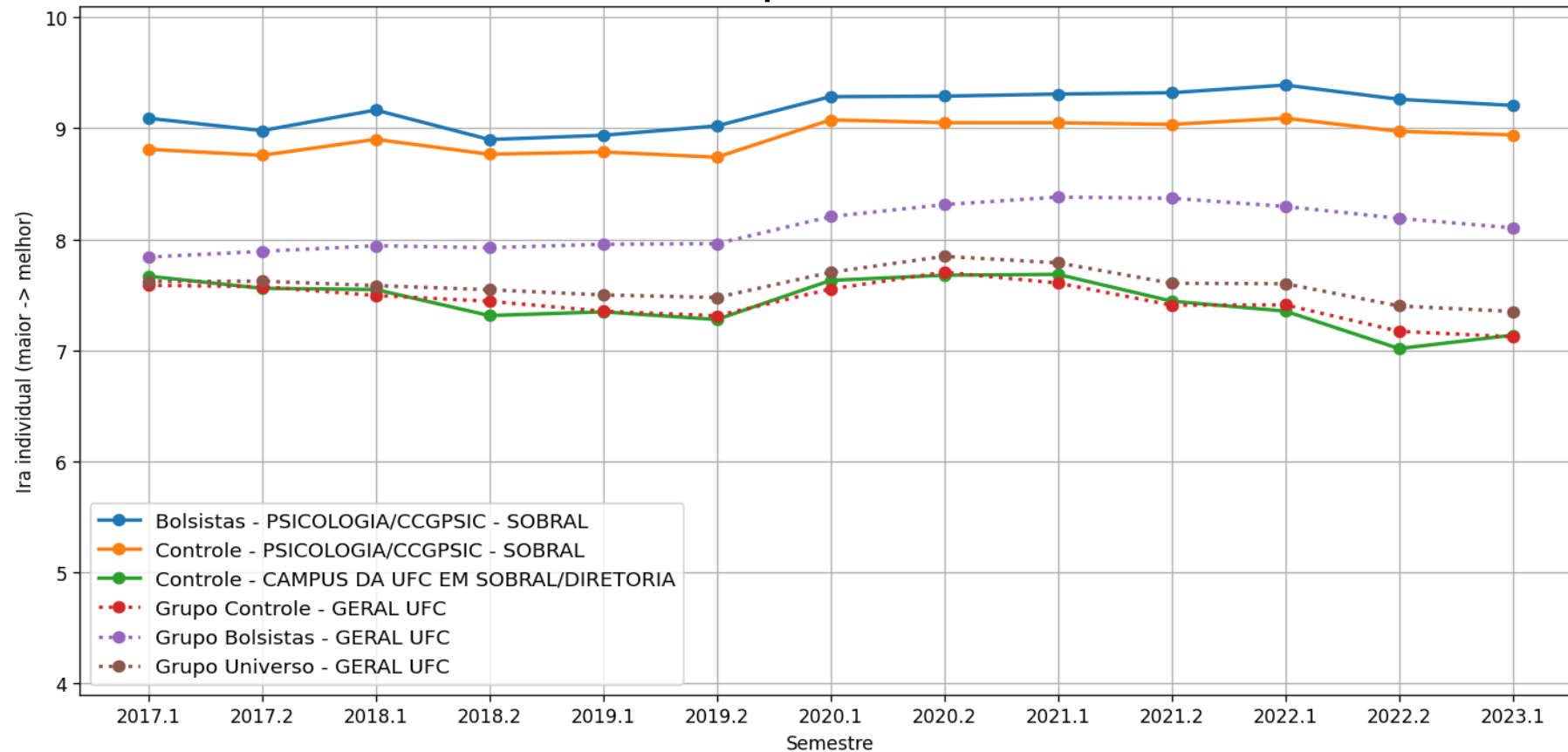

## b) Ira Geral



# Legenda IRA

- **Geral Curso** – Todos os alunos do respectivo curso analisado que são bolsistas, independentemente do programa (Bolsas de recurso próprio UFC ou de entidades externas (FUNCAP, CNPq, etc, Bolsas Não-UFC)). . (Gráfico em Azul)
- **Controle Curso** – Todos os alunos do curso que não participam de programa de bolsa. (Gráfico em Amarelo)
- **Controle Campus** – Todos os alunos da respectiva unidade acadêmica analisada que não participam de programa de bolsa. (Gráfico em Verde)
- **Grupo Controle** – Todos os alunos da UFC que não participam de programa de bolsa (Gráfico em Vermelho)
- **Grupo Geral** – Todos os alunos bolsistas da UFC, independentemente do programa (Bolsas de recurso próprio UFC ou de entidades externas (FUNCAP, CNPq, etc. [Bolsas Não-UFC]) .(Gráfico em Roxo)
- **Grupo Universo** – Todos os alunos da UFC. (Gráfico em Marrom)

# b) IRA Geral

**Evolução temporal do Ira Geral médio por semestre - Cursos**  
**- CAMPUS DA UFC EM SOBRAL/DIRETORIA**  
**CIÊNCIAS ECONÔMICAS - Código Curso: 657483**  
**'Noturno' - BACHARELADO**

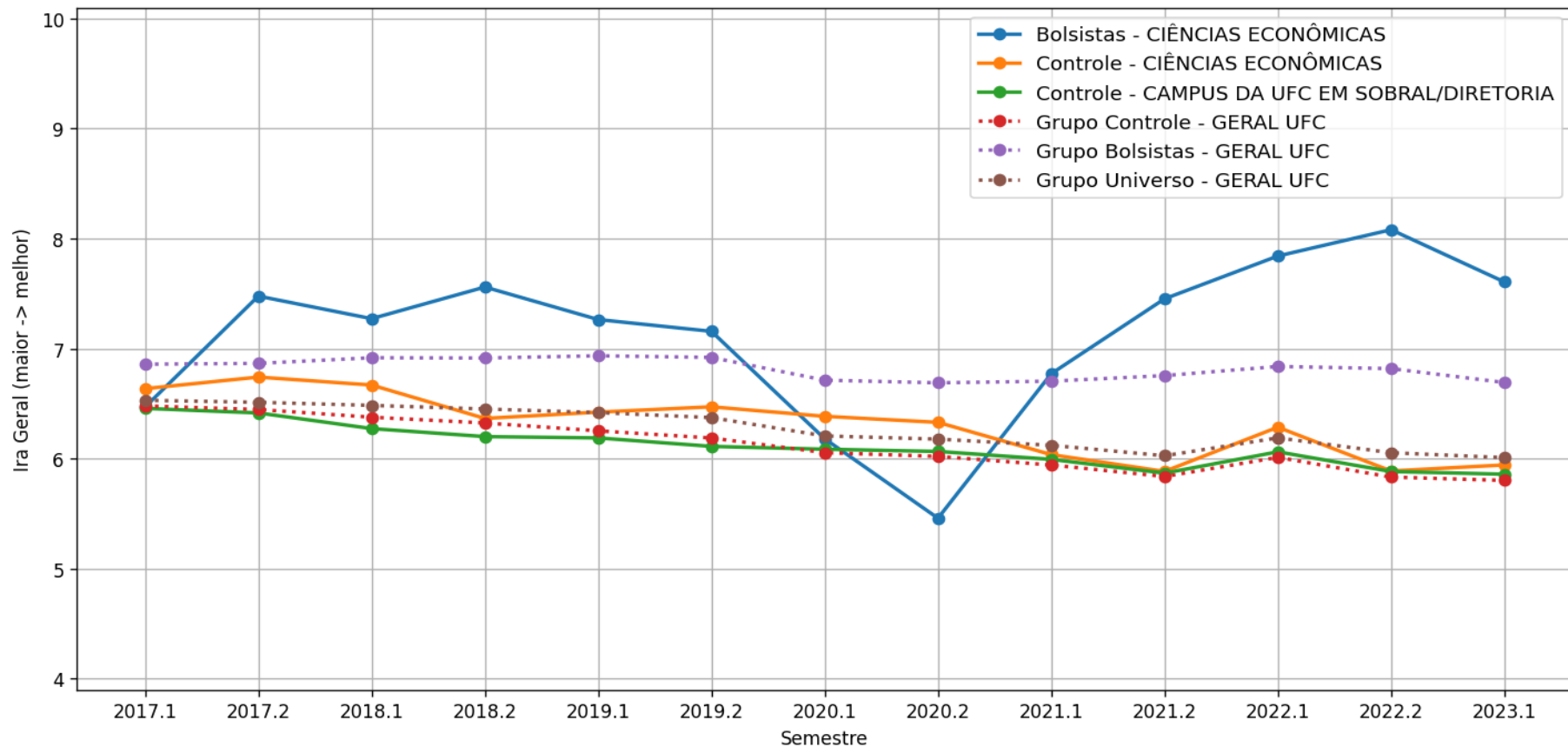

# b) IRA Geral

**Evolução temporal do Ira Geral médio por semestre - Cursos**  
**- CAMPUS DA UFC EM SOBRAL/DIRETORIA**  
**ENGENHARIA DE COMPUTAÇÃO - Código Curso: 657484**  
**'Matutino e Vespertino' - BACHARELADO**

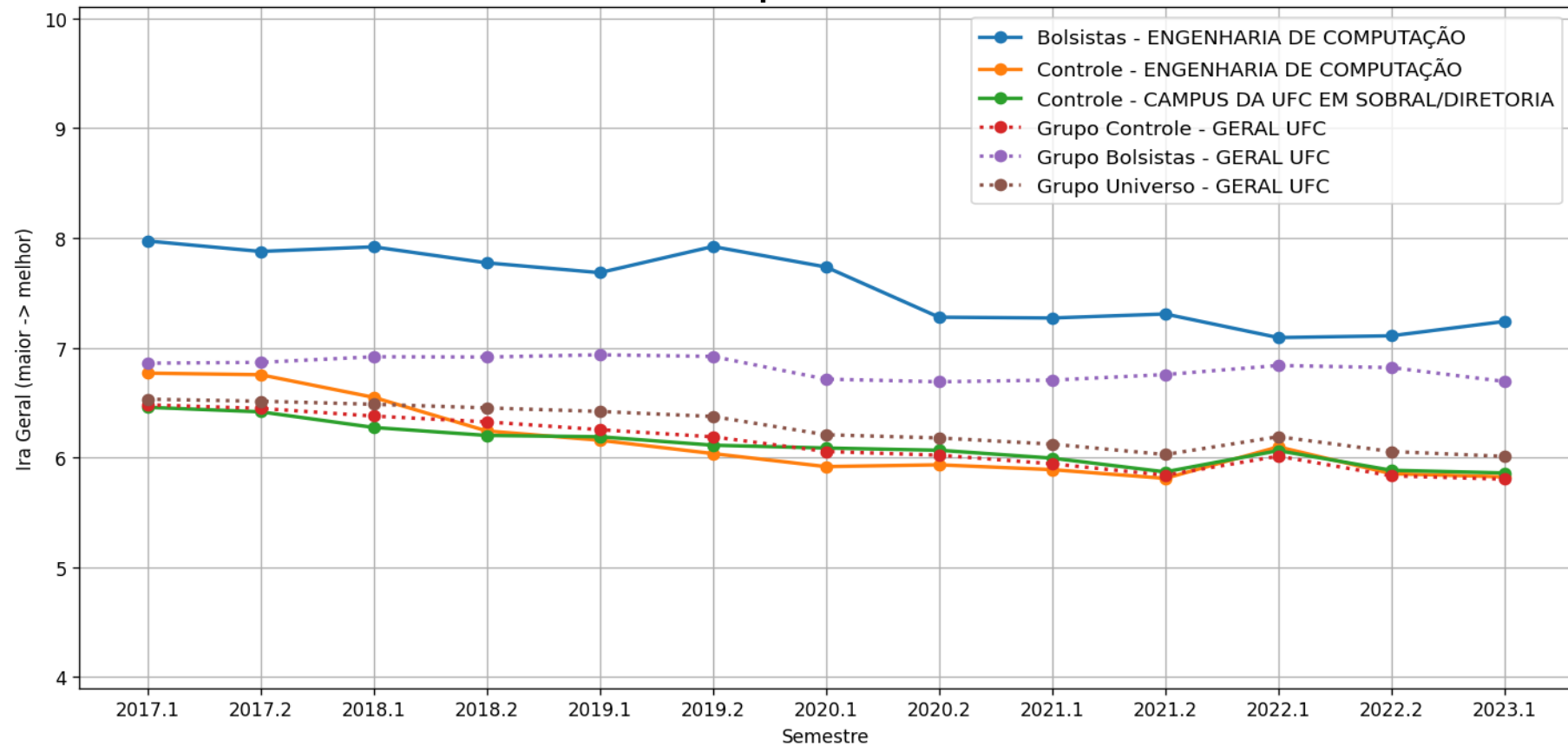

# b) IRA Geral

**Evolução temporal do Ira Geral médio por semestre - Cursos**  
**- CAMPUS DA UFC EM SOBRAL/DIRETORIA**  
**ENGENHARIA ELÉTRICA - Código Curso: 657485**  
**'Matutino e Vespertino' - BACHARELADO**

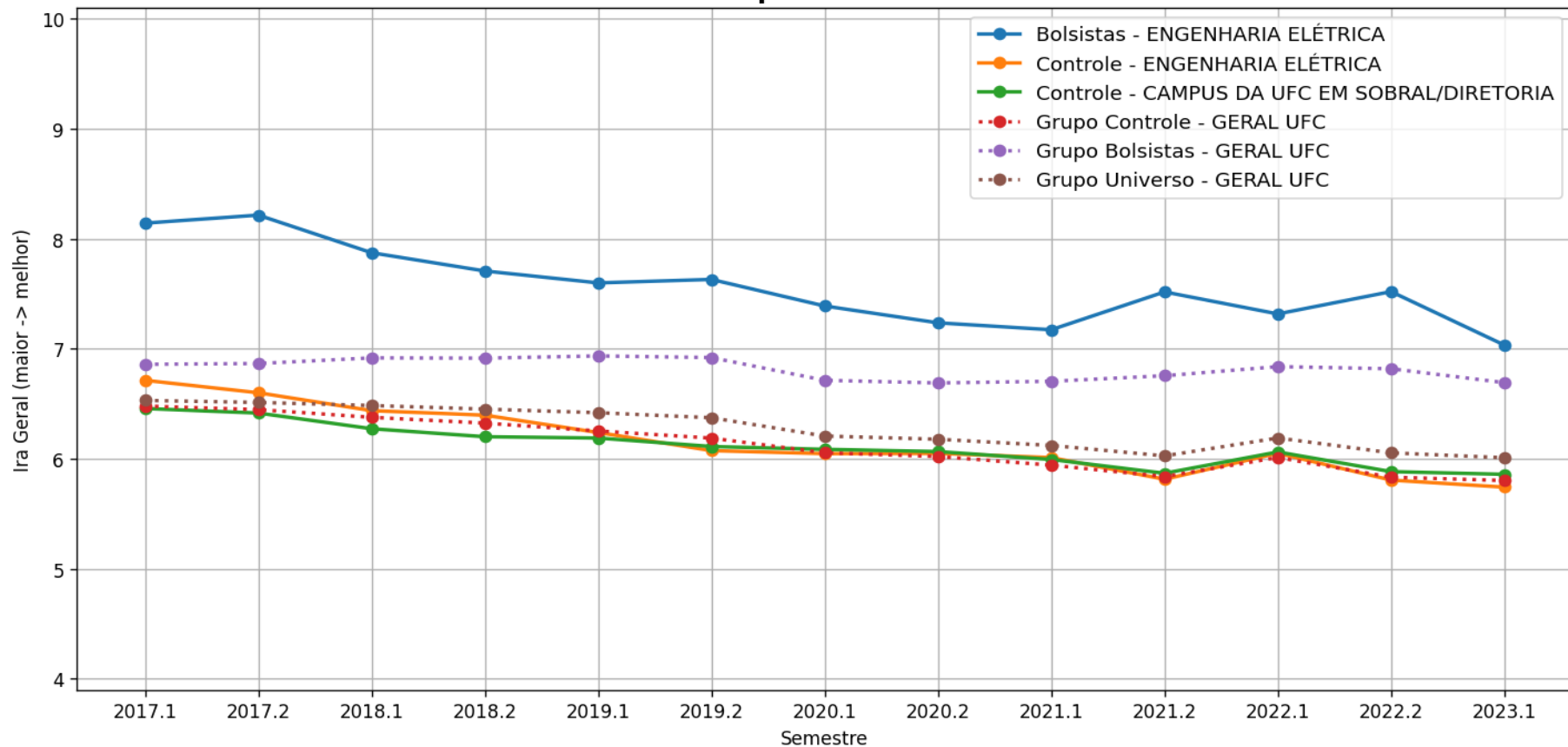

# b) IRA Geral

**Evolução temporal do Ira Geral médio por semestre - Cursos**  
**- CAMPUS DA UFC EM SOBRAL/DIRETORIA**  
**FINANÇAS - Código Curso: 657514**  
**'Noturno' - BACHARELADO**

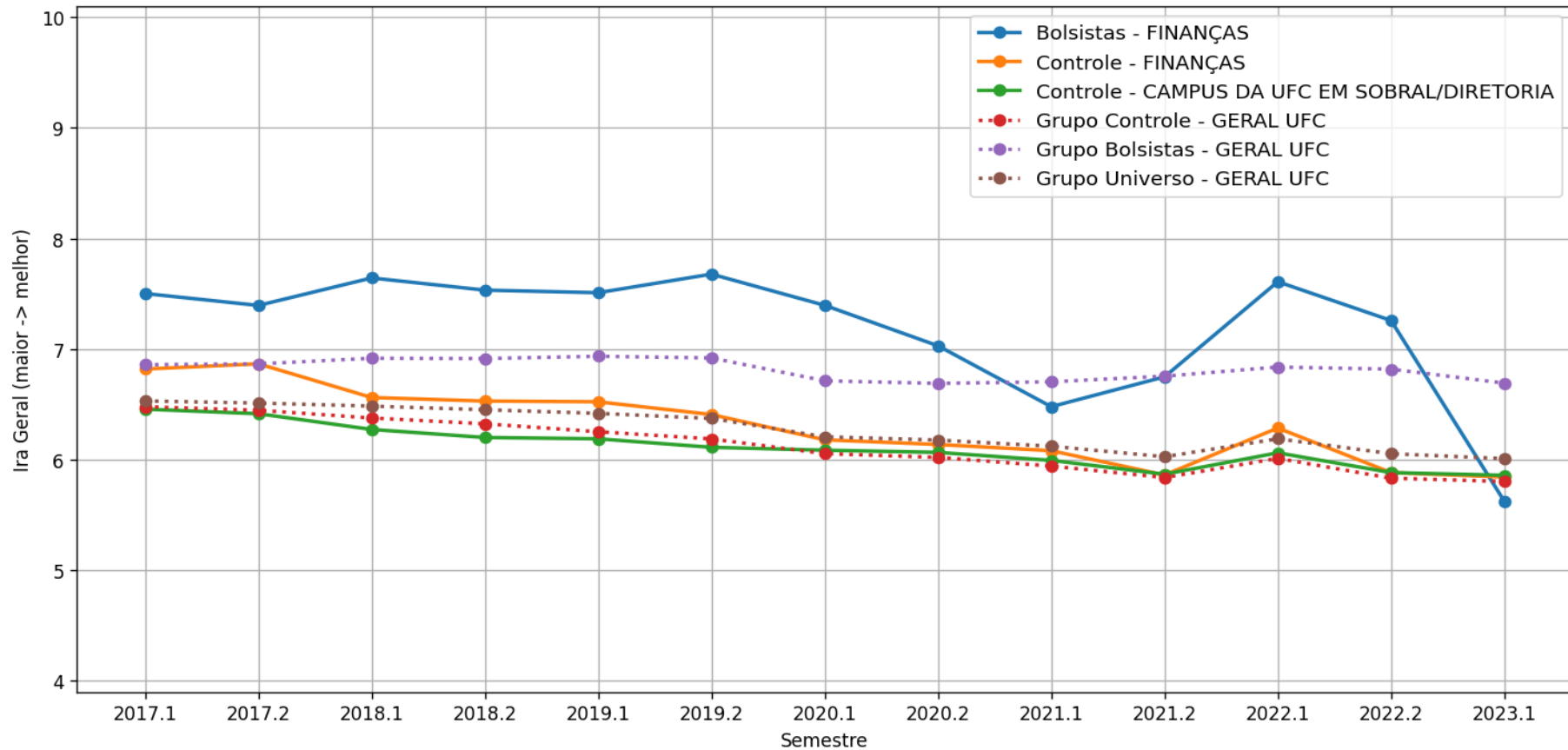

# b) IRA Geral

**Evolução temporal do Ira Geral médio por semestre - Cursos**  
**- CAMPUS DA UFC EM SOBRAL/DIRETORIA**  
**MEDICINA - SOBRAL - Código Curso: 657494**  
**'Matutino, Vespertino e Noturno' - BACHARELADO**

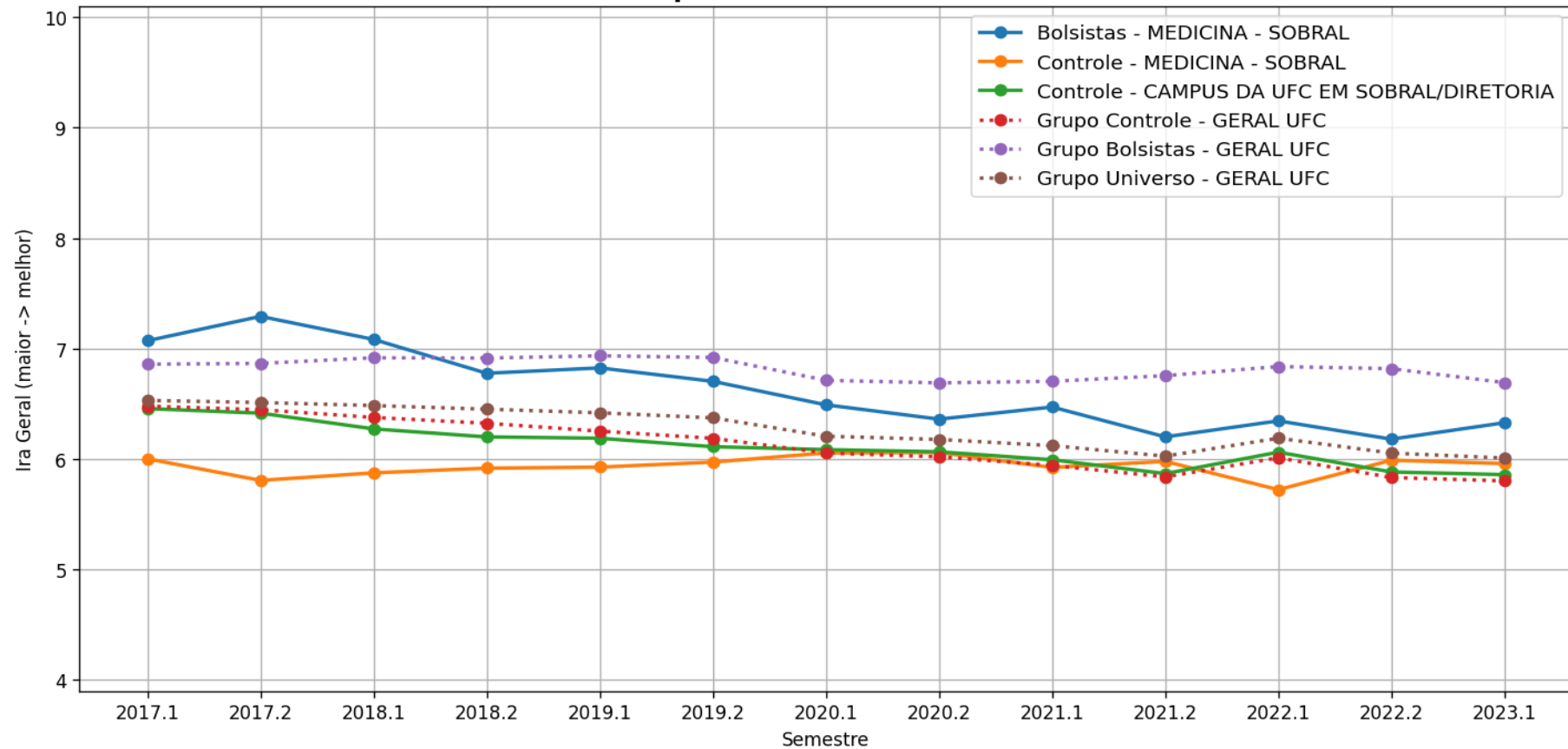

# b) IRA Geral

**Evolução temporal do Ira Geral médio por semestre - Cursos**  
**- CAMPUS DA UFC EM SOBRAL/DIRETORIA**  
**MÚSICA-LICENCIATURA - Código Curso: 657523**  
**'Noturno' '' - LICENCIATURA PLENA**

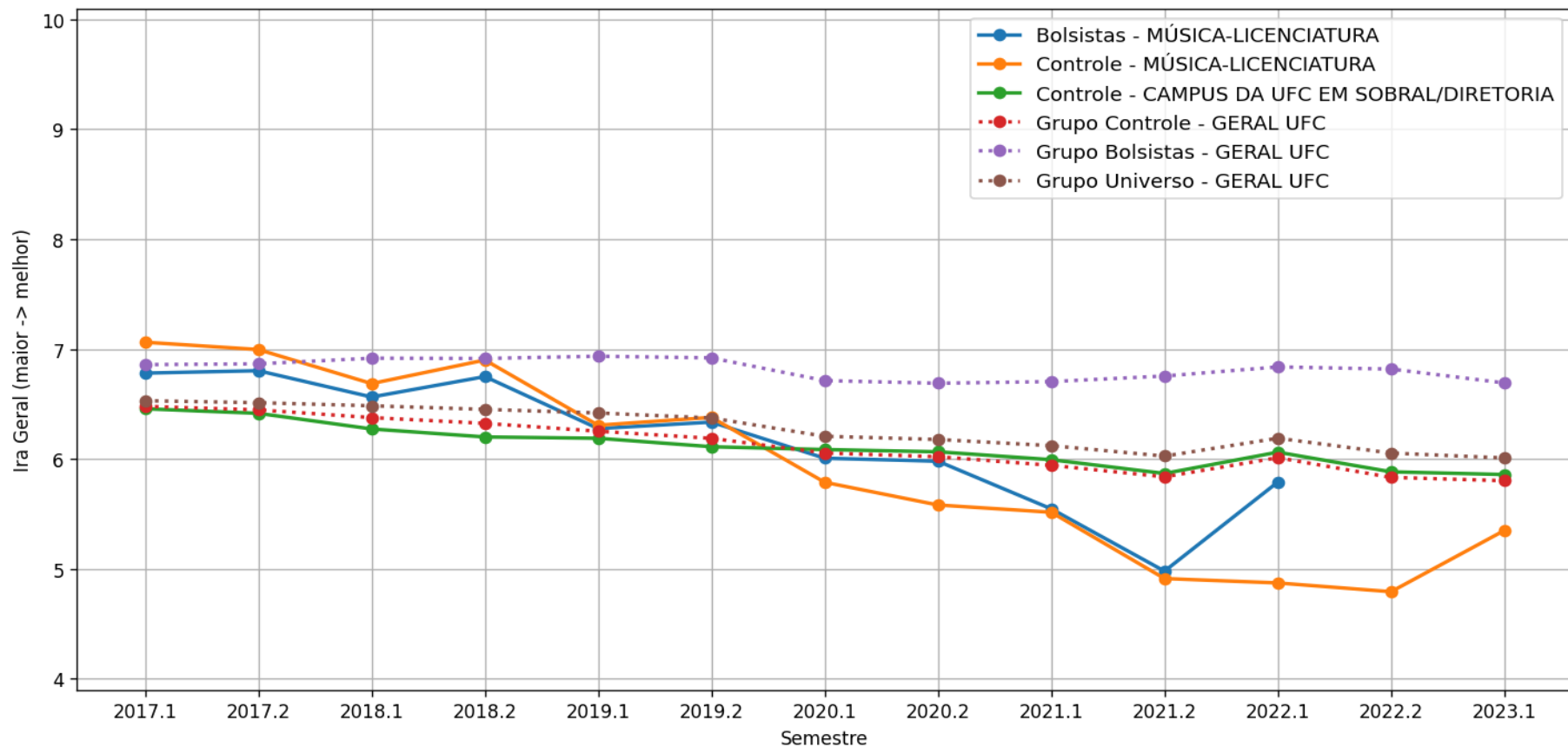

# b) IRA Geral

**Evolução temporal do Ira Geral médio por semestre - Cursos**  
**- CAMPUS DA UFC EM SOBRAL/DIRETORIA**  
**MÚSICA-LICENCIATURA - Código Curso: 657523**  
**'Vespertino e Noturno' - LICENCIATURA**

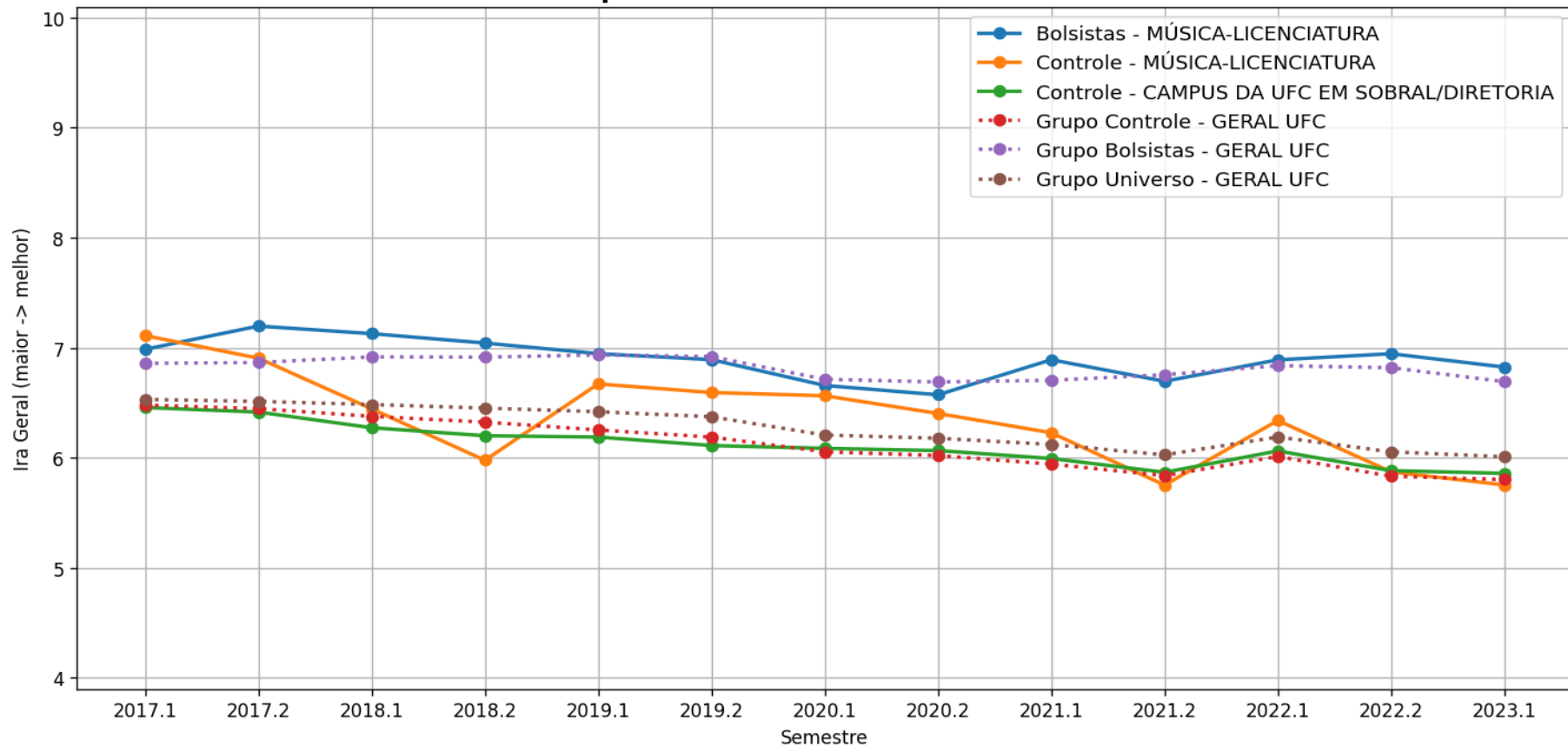



# b) IRA Geral

**Evolução temporal do Ira Geral médio por semestre - Cursos**  
**- CAMPUS DA UFC EM SOBRAL/DIRETORIA**  
**ODONTOLOGIA - Código Curso: 657486**  
**'Matutino e Vespertino' - BACHARELADO**

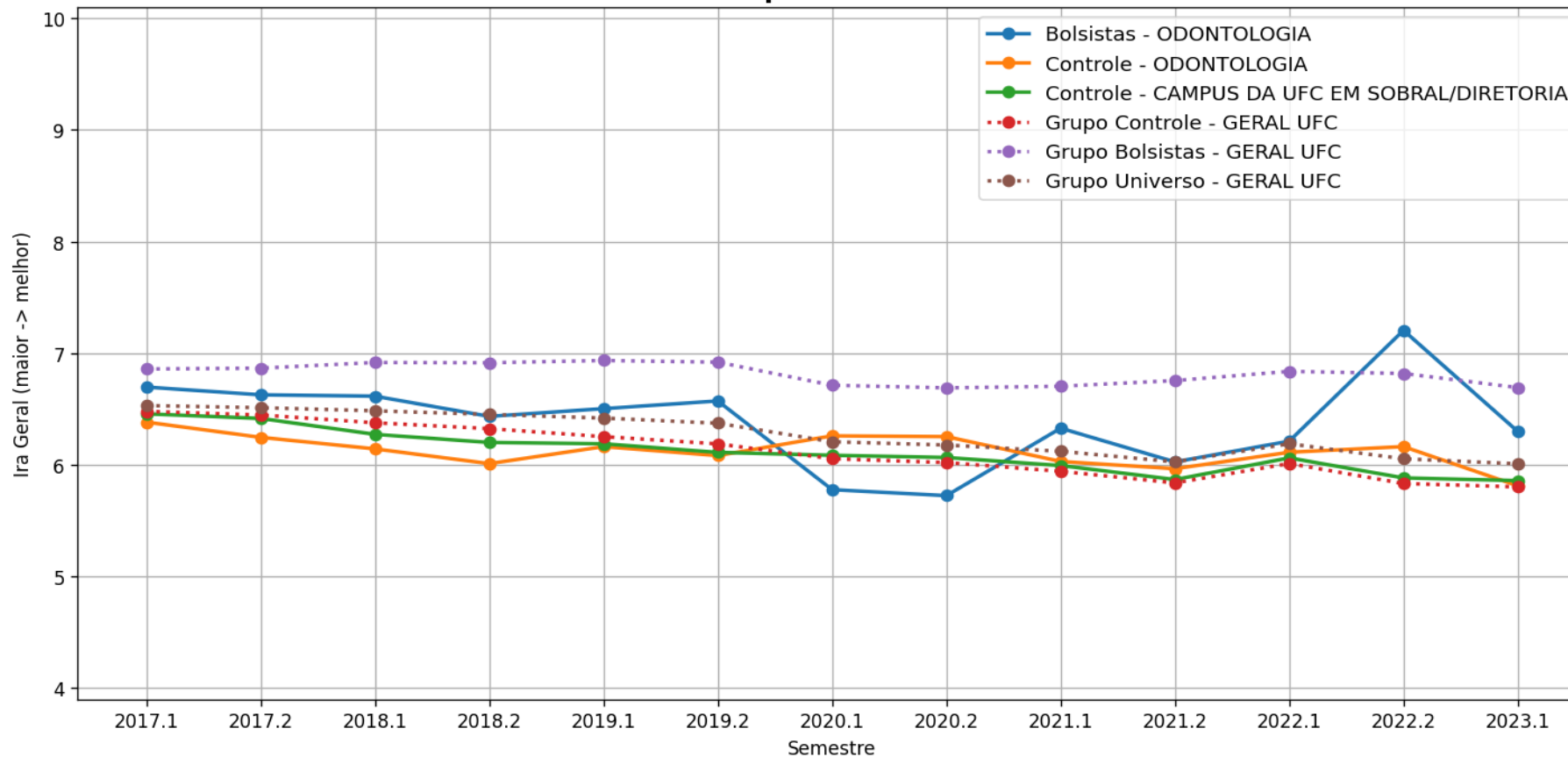

# b) IRA Geral

**Evolução temporal do Ira Geral médio por semestre - Cursos**  
**- CAMPUS DA UFC EM SOBRAL/DIRETORIA**  
**PSICOLOGIA/CCGPSIC - SOBRAL - Código Curso: 657487**  
**'Matutino e Vespertino' - BACHARELADO**

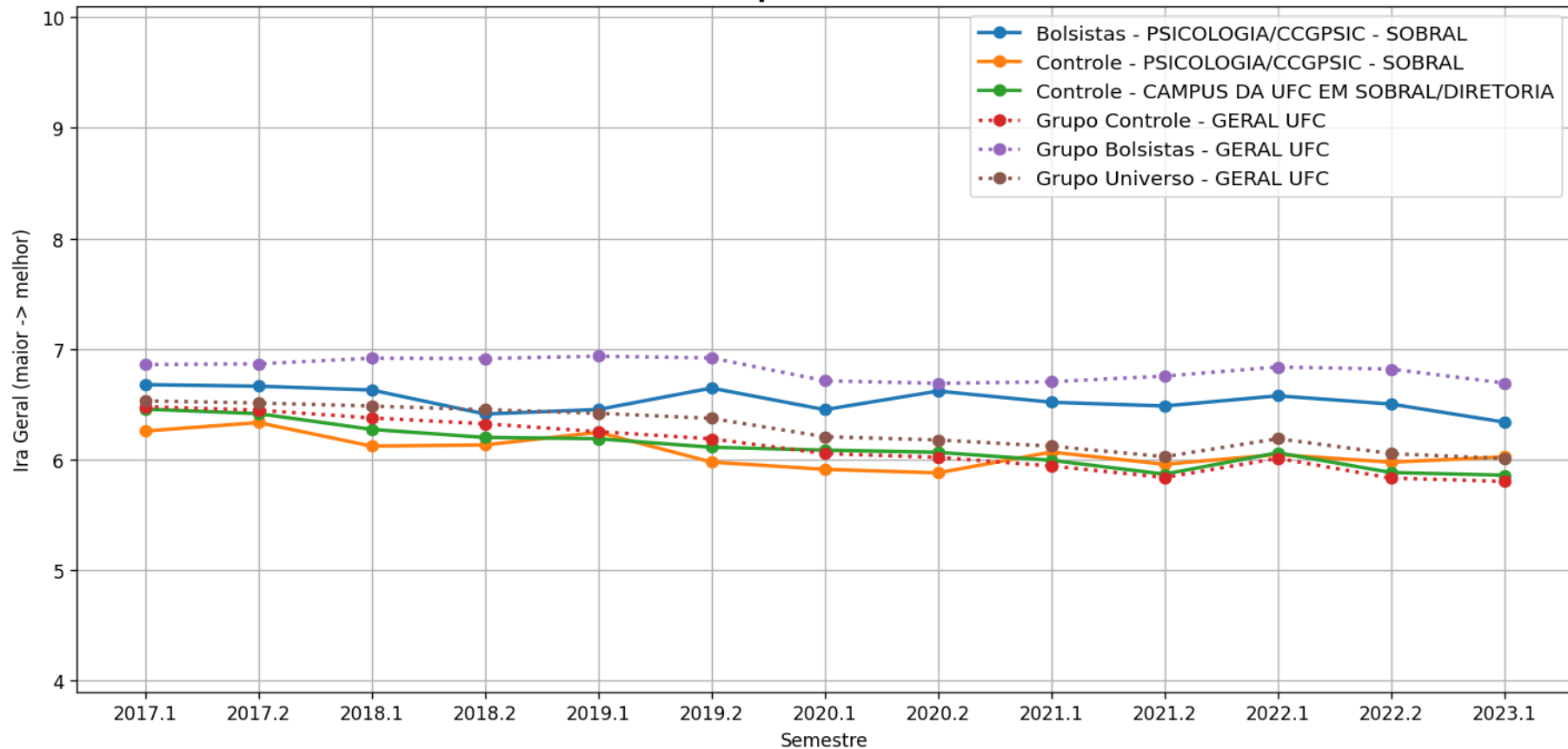

## c) Horas Matriculadas/Horas Previstas

# Legenda Horas

- **Geral Curso** – Todos os alunos do respectivo curso analisado que são bolsistas, independentemente do programa (Bolsas de recurso próprio UFC ou de entidades externas (FUNCAP, CNPq, etc, Bolsas Não-UFC)). . (Gráfico em Azul)
- **Controle Curso** – Todos os alunos do curso que não participam de programa de bolsa. (Gráfico em Amarelo)
- **Controle Campus** – Todos os alunos da respectiva unidade acadêmica analisada que não participam de programa de bolsa. (Gráfico em Verde)
- **Grupo Controle** – Todos os alunos da UFC que não participam de programa de bolsa (Gráfico em Vermelho)
- **Grupo Geral** – Todos os alunos bolsistas da UFC, independentemente do programa (Bolsas de recurso próprio UFC ou de entidades externas (FUNCAP, CNPq, etc. [Bolsas Não-UFC]) .(Gráfico em Roxo)
- **Grupo Universo** – Todos os alunos da UFC. (Gráfico em Marrom)

# c) Horas Matriculadas/Horas Previstas

Evolução temporal da média de Horas matriculadas/Horas previstas por semestre - Cursos  
- CAMPUS DA UFC EM SOBRAL/DIRETORIA  
CIÊNCIAS ECONÔMICAS - Código Curso: 657483  
'Noturno' - BACHARELADO

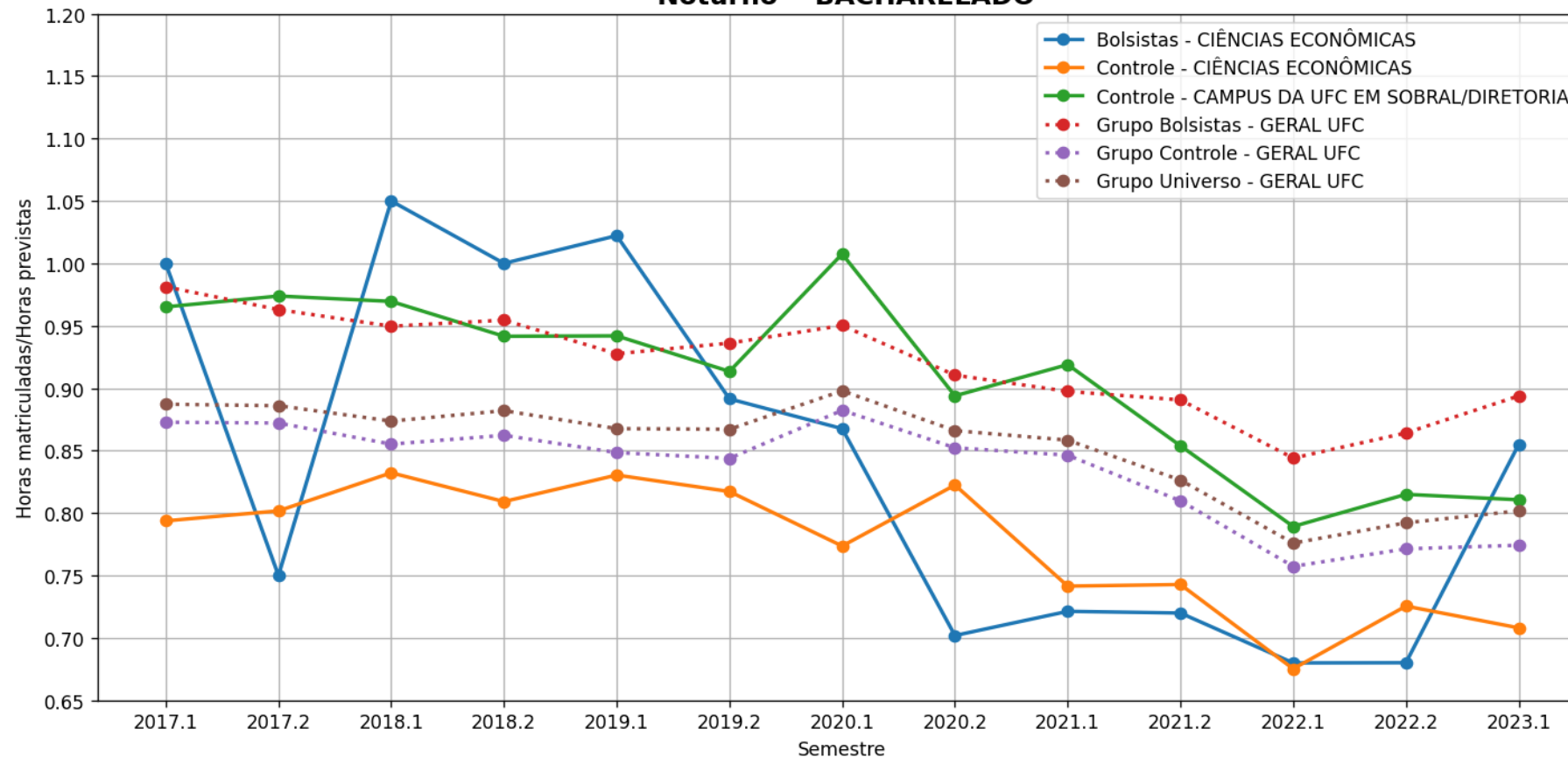

# c) Horas Matriculadas/Horas Previstas

Evolução temporal da média de Horas matriculadas/Horas previstas por semestre - Cursos  
- CAMPUS DA UFC EM SOBRAL/DIRETORIA  
ENGENHARIA DE COMPUTAÇÃO - Código Curso: 657484  
'Matutino e Vespertino' - BACHARELADO

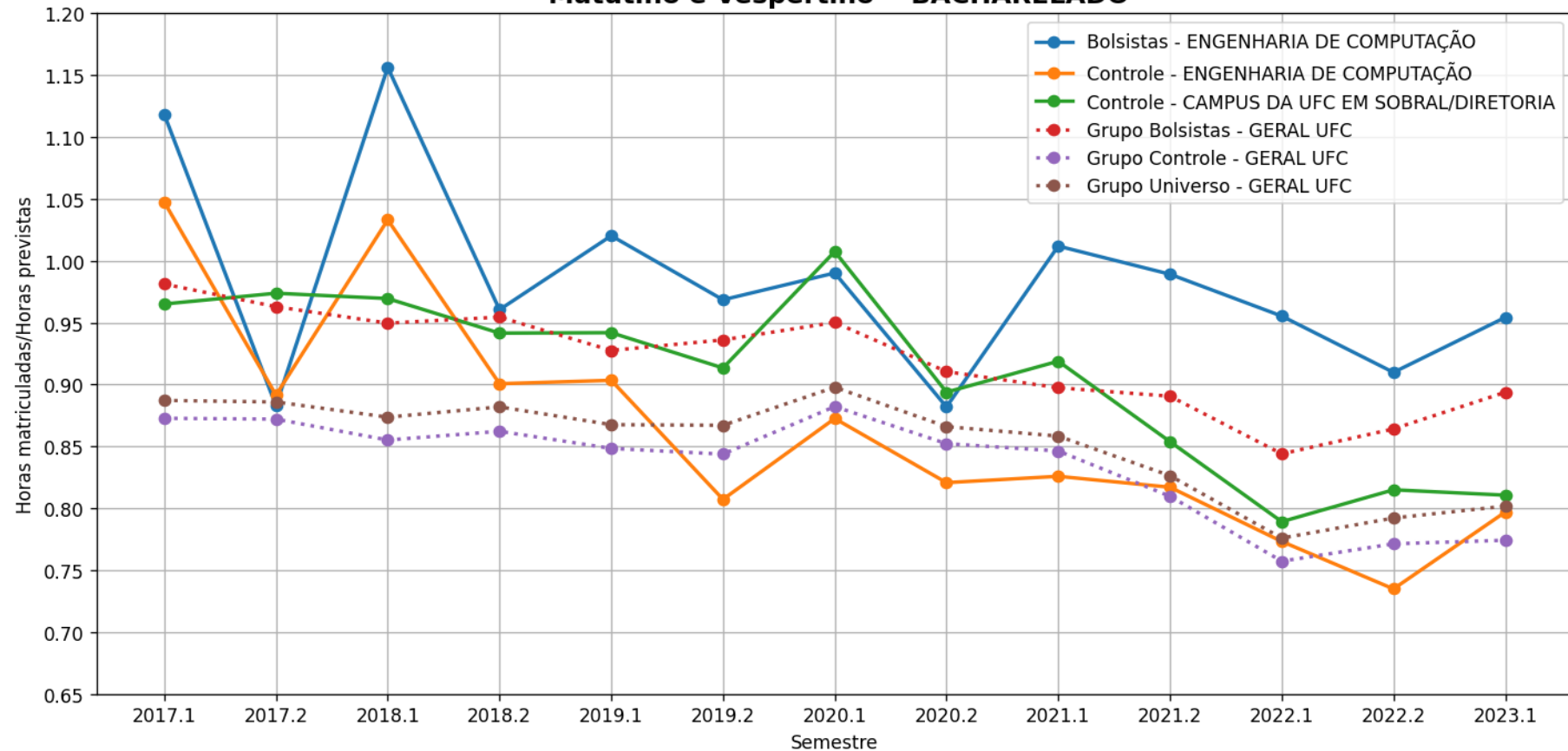

# c) Horas Matriculadas/Horas Previstas

Evolução temporal da média de Horas matriculadas/Horas previstas por semestre - Cursos  
- CAMPUS DA UFC EM SOBRAL/DIRETORIA  
ENGENHARIA ELÉTRICA - Código Curso: 657485  
'Matutino e Vespertino' - BACHARELADO

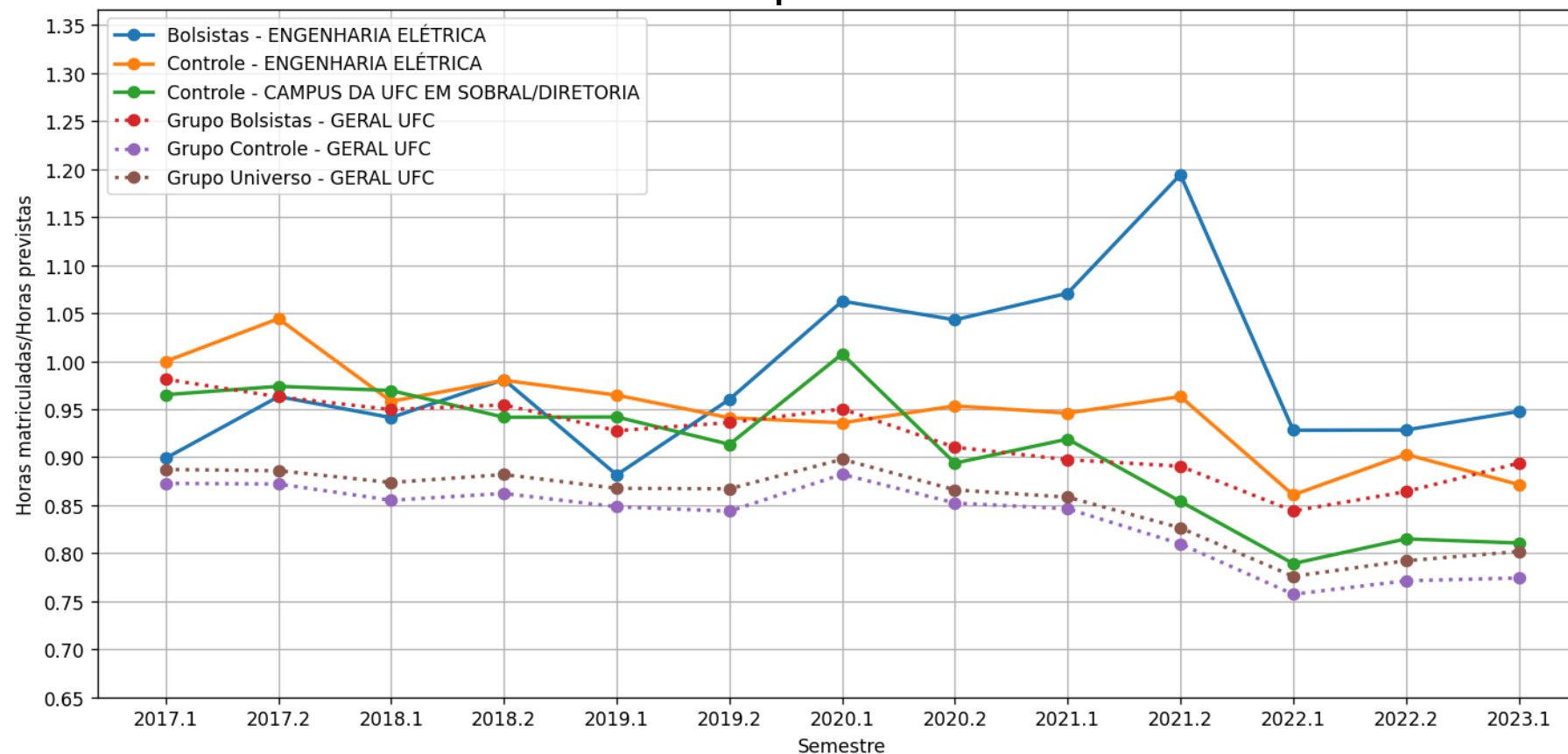

# c) Horas Matriculadas/Horas Previstas

Evolução temporal da média de Horas matriculadas/Horas previstas por semestre - Cursos  
- CAMPUS DA UFC EM SOBRAL/DIRETORIA  
FINANÇAS - Código Curso: 657514  
'Noturno' - BACHARELADO

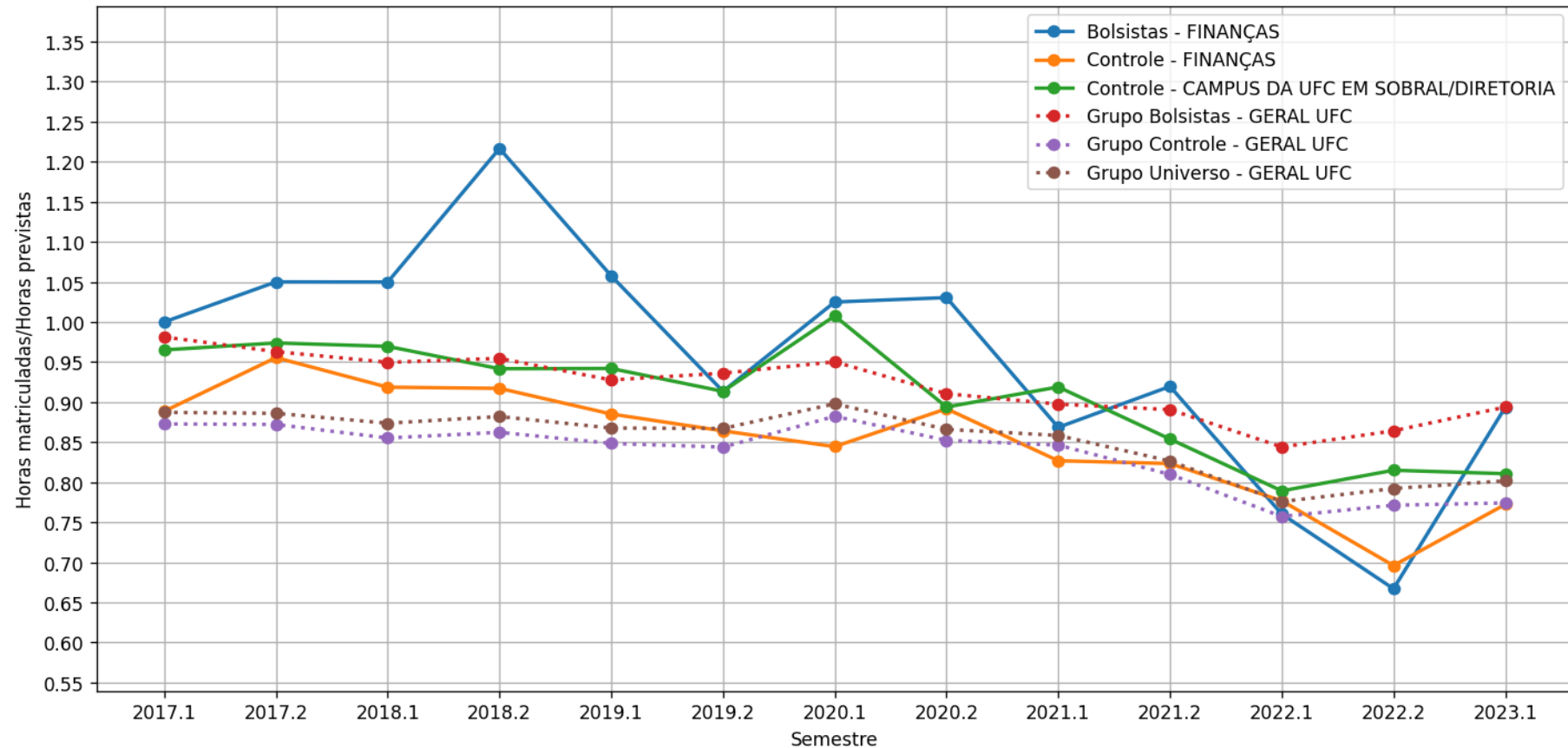



# c) Horas Matriculadas/Horas Previstas

Evolução temporal da média de Horas matriculadas/Horas previstas por semestre - Cursos  
- CAMPUS DA UFC EM SOBRAL/DIRETORIA  
MEDICINA - SOBRAL - Código Curso: 657494  
'Matutino, Vespertino e Noturno' - BACHARELADO

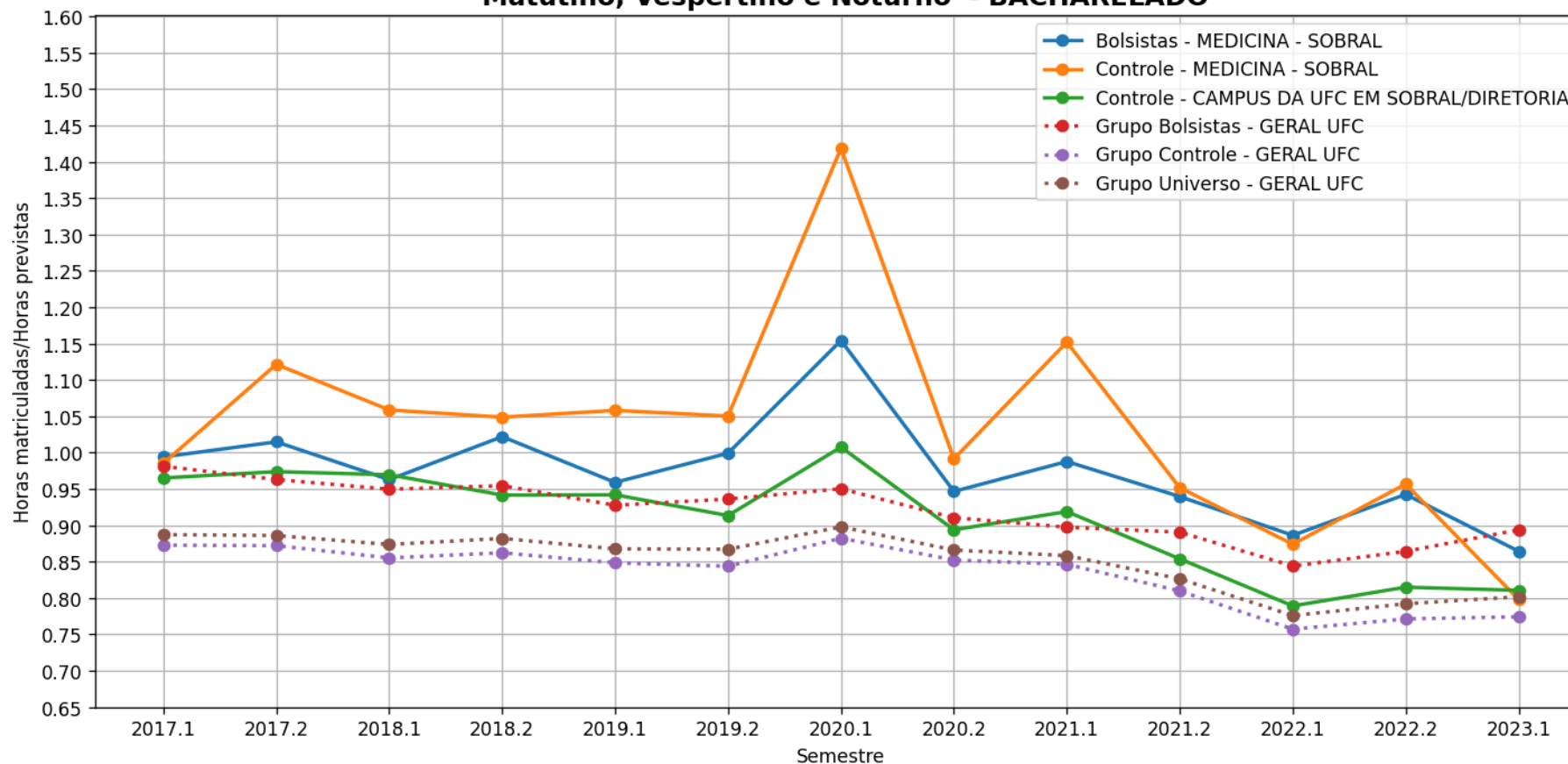

# c) Horas Matriculadas/Horas Previstas

Evolução temporal da média de Horas matriculadas/Horas previstas por semestre - Cursos  
- CAMPUS DA UFC EM SOBRAL/DIRETORIA  
MÚSICA-LICENCIATURA - Código Curso: 657523  
'Noturno' " - LICENCIATURA PLENA

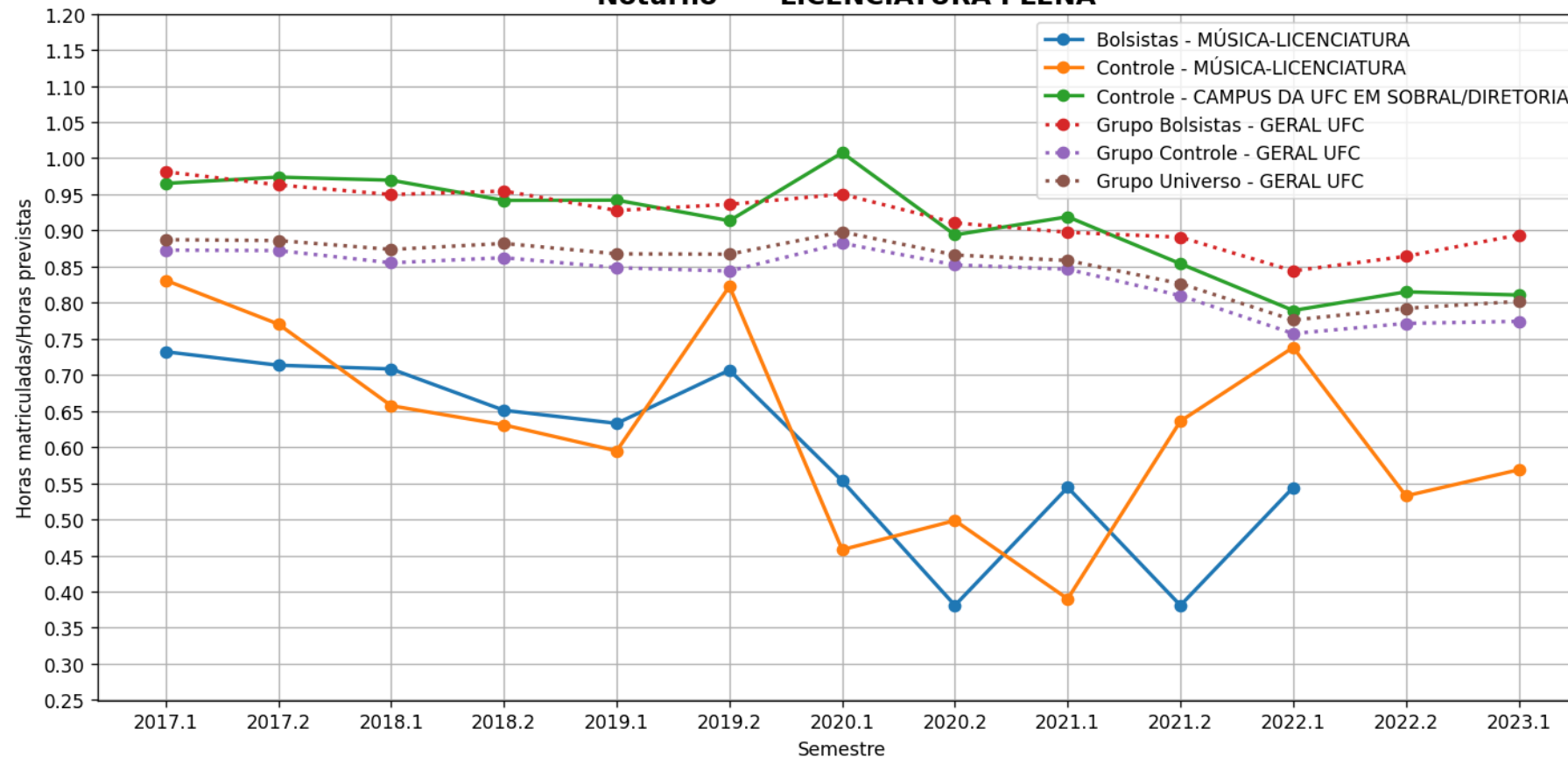

# c) Horas Matriculadas/Horas Previstas

Evolução temporal da média de Horas matriculadas/Horas previstas por semestre - Cursos  
- CAMPUS DA UFC EM SOBRAL/DIRETORIA  
MÚSICA-LICENCIATURA - Código Curso: 657523  
'Vespertino e Noturno' - LICENCIATURA

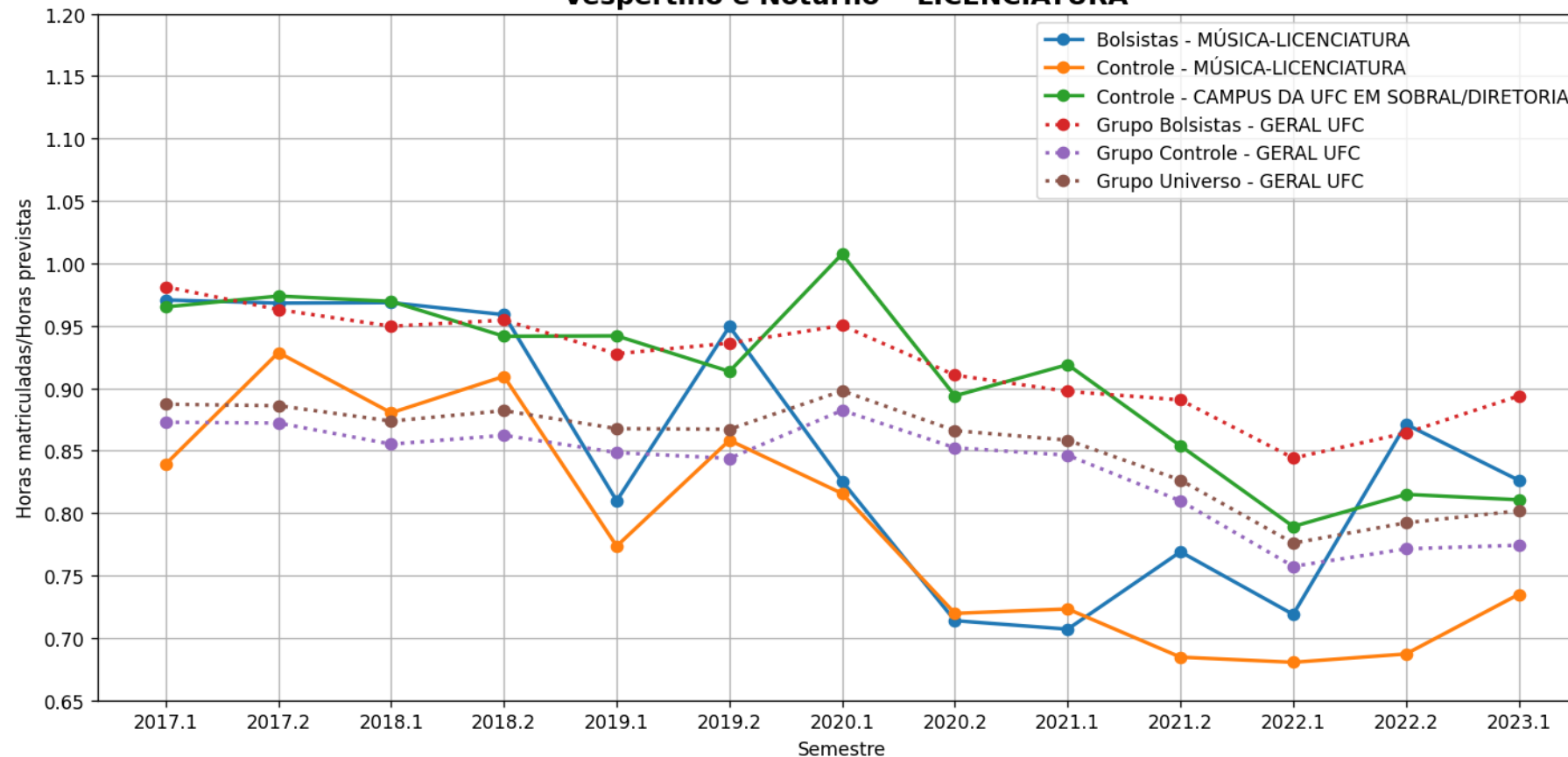

# c) Horas Matriculadas/Horas Previstas

Evolução temporal da média de Horas matriculadas/Horas previstas por semestre - Cursos  
- CAMPUS DA UFC EM SOBRAL/DIRETORIA  
ODONTOLOGIA - Código Curso: 657486  
'Matutino e Vespertino' - BACHARELADO

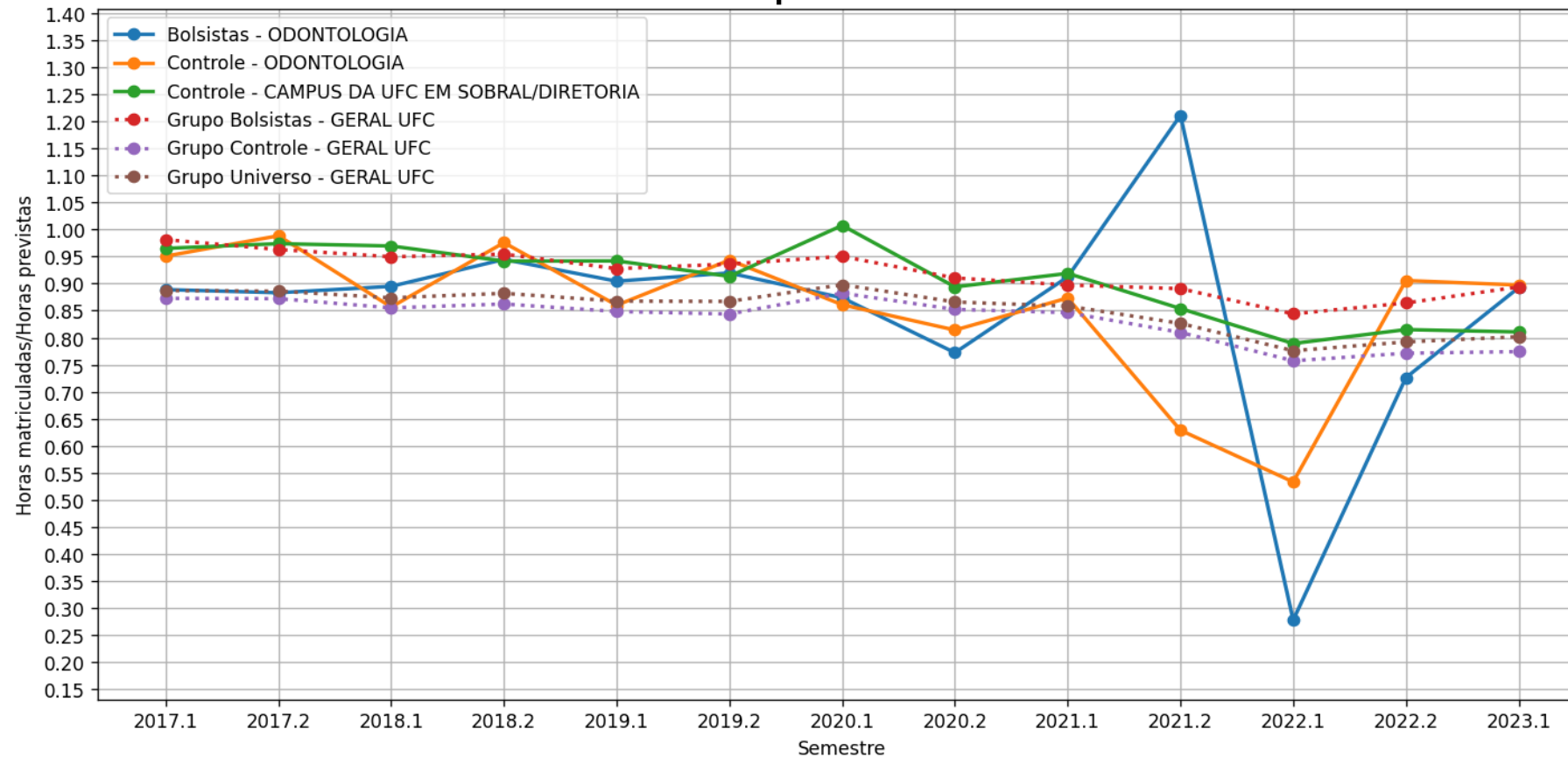

# c) Horas Matriculadas/Horas Previstas

Evolução temporal da média de Horas matriculadas/Horas previstas por semestre - Cursos  
- CAMPUS DA UFC EM SOBRAL/DIRETORIA  
PSICOLOGIA/CCGPSIC - SOBRAL - Código Curso: 657487  
'Matutino e Vespertino' - BACHARELADO

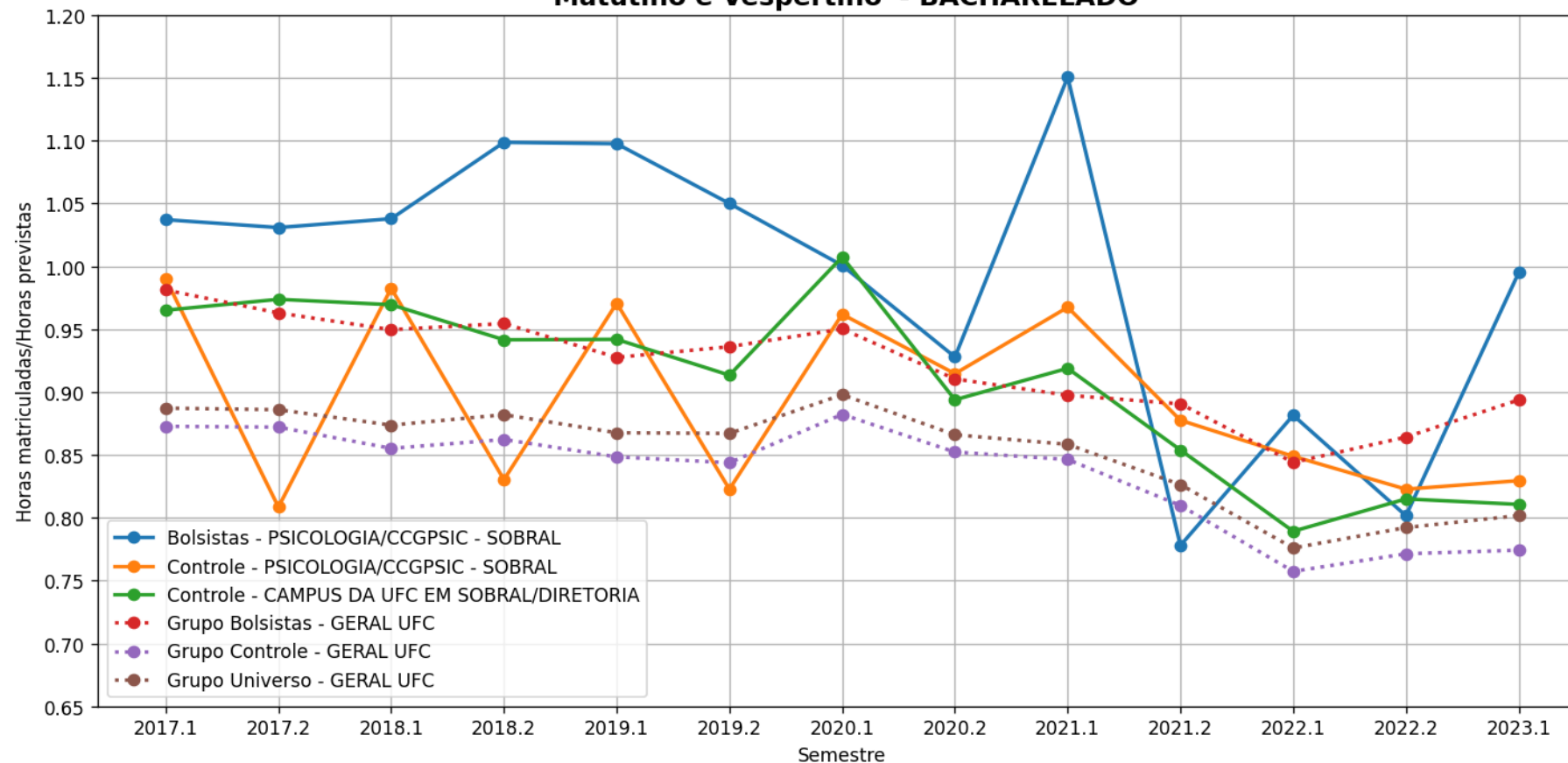

# d) Horas Aprovadas/Horas Previstas

# Legenda Horas

- **Geral Curso** – Todos os alunos do respectivo curso analisado que são bolsistas, independentemente do programa (Bolsas de recurso próprio UFC ou de entidades externas (FUNCAP, CNPq, etc, Bolsas Não-UFC)). . (Gráfico em Azul)
- **Controle Curso** – Todos os alunos do curso que não participam de programa de bolsa. (Gráfico em Amarelo)
- **Controle Campus** – Todos os alunos da respectiva unidade acadêmica analisada que não participam de programa de bolsa. (Gráfico em Verde)
- **Grupo Controle** – Todos os alunos da UFC que não participam de programa de bolsa (Gráfico em Vermelho)
- **Grupo Geral** – Todos os alunos bolsistas da UFC, independentemente do programa (Bolsas de recurso próprio UFC ou de entidades externas (FUNCAP, CNPq, etc. [Bolsas Não-UFC]) .(Gráfico em Roxo)
- **Grupo Universo** – Todos os alunos da UFC. (Gráfico em Marrom)



# d) Horas Aprovadas/Horas Previstas

Evolução temporal da média de Horas aprovadas/Horas previstas por semestre - Cursos  
- CAMPUS DA UFC EM SOBRAL/DIRETORIA  
CIÊNCIAS ECONÔMICAS - Código Curso: 657483  
'Noturno' - BACHARELADO

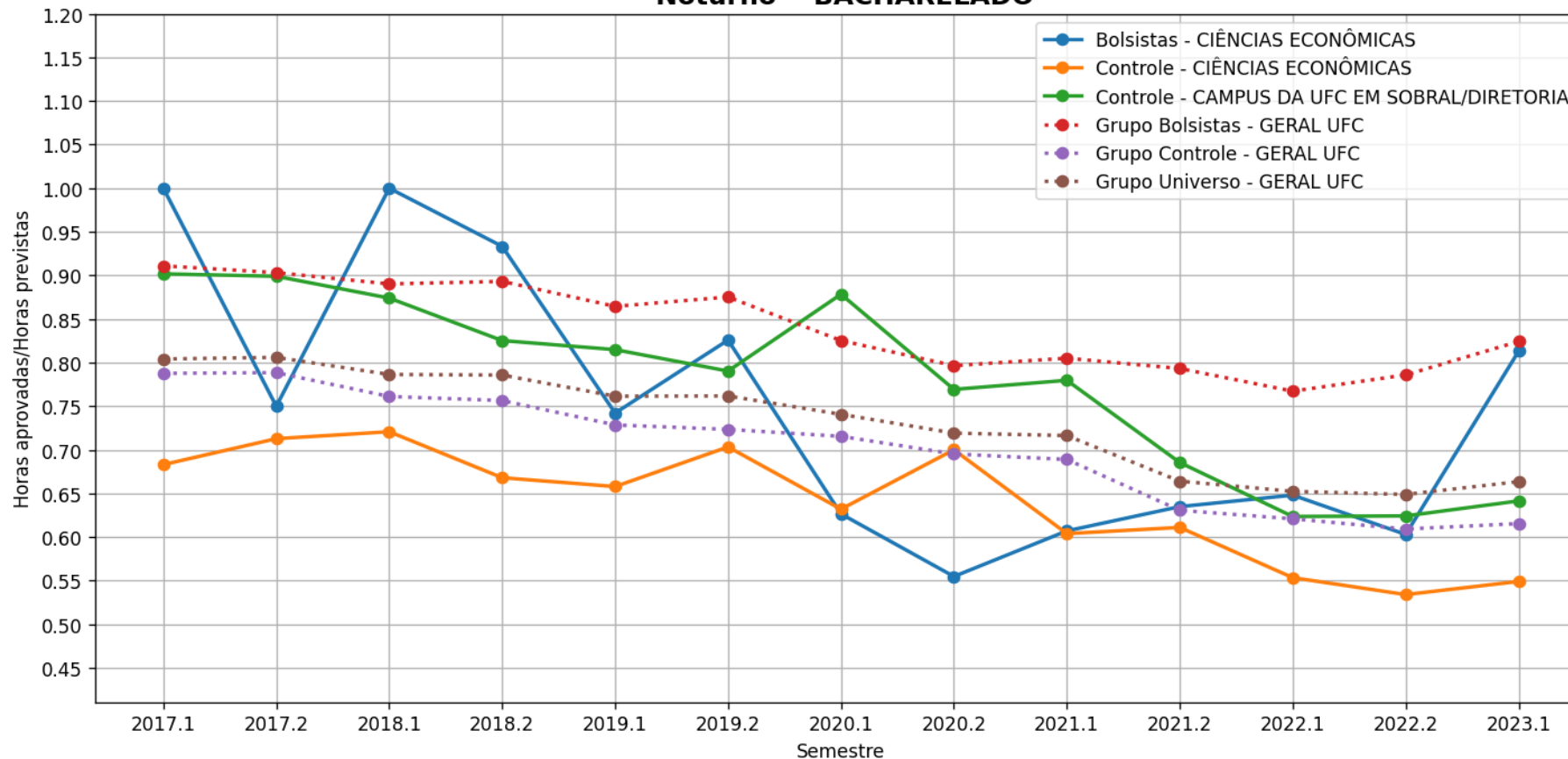



# d) Horas Aprovadas/Horas Previstas

Evolução temporal da média de Horas aprovadas/Horas previstas por semestre - Cursos  
- CAMPUS DA UFC EM SOBRAL/DIRETORIA

ENGENHARIA DE COMPUTAÇÃO - Código Curso: 657484  
'Matutino e Vespertino' - BACHARELADO

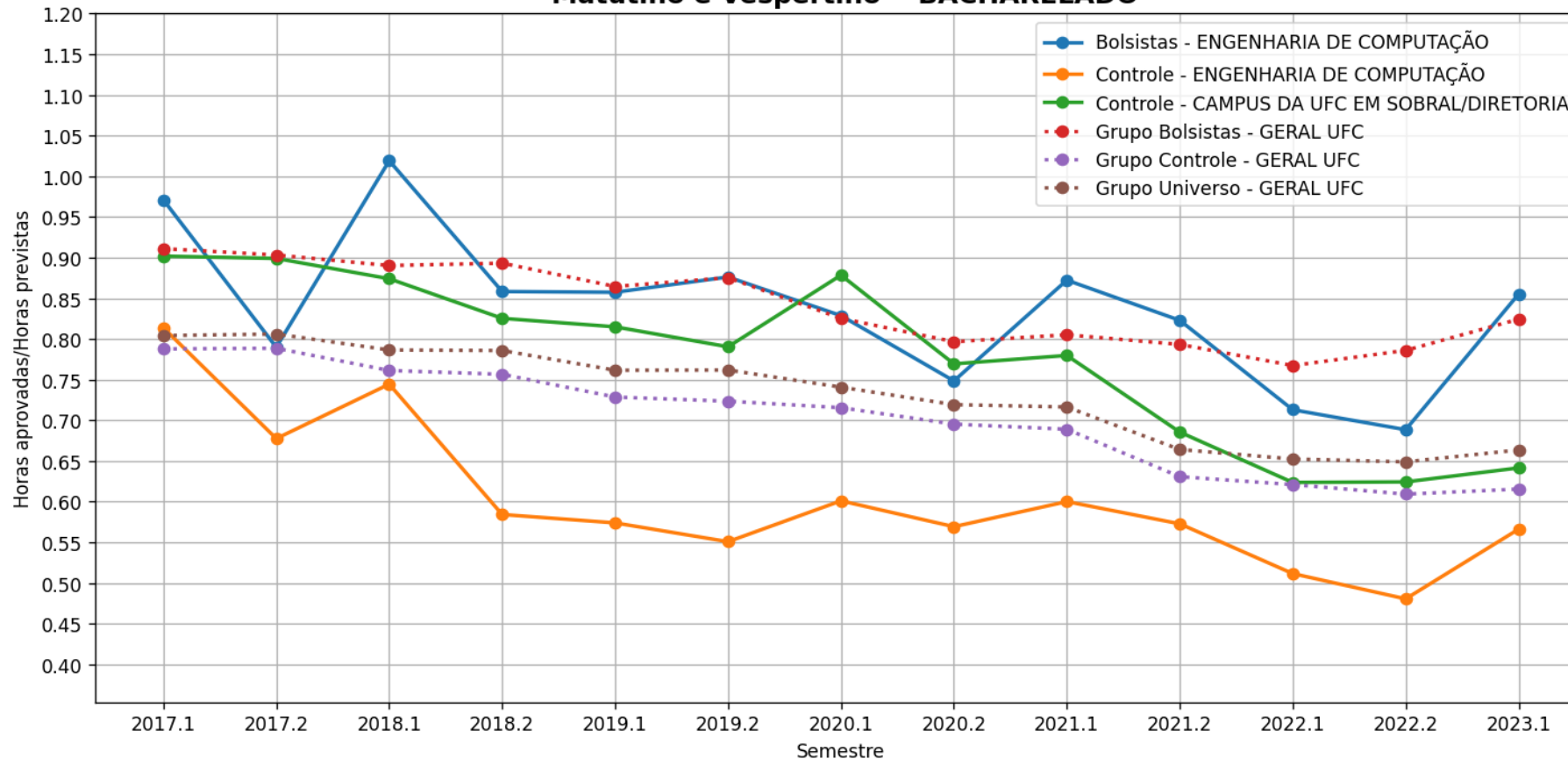

# d) Horas Aprovadas/Horas Previstas

Evolução temporal da média de Horas aprovadas/Horas previstas por semestre - Cursos  
- CAMPUS DA UFC EM SOBRAL/DIRETORIA  
ENGENHARIA ELÉTRICA - Código Curso: 657485  
'Matutino e Vespertino' - BACHARELADO

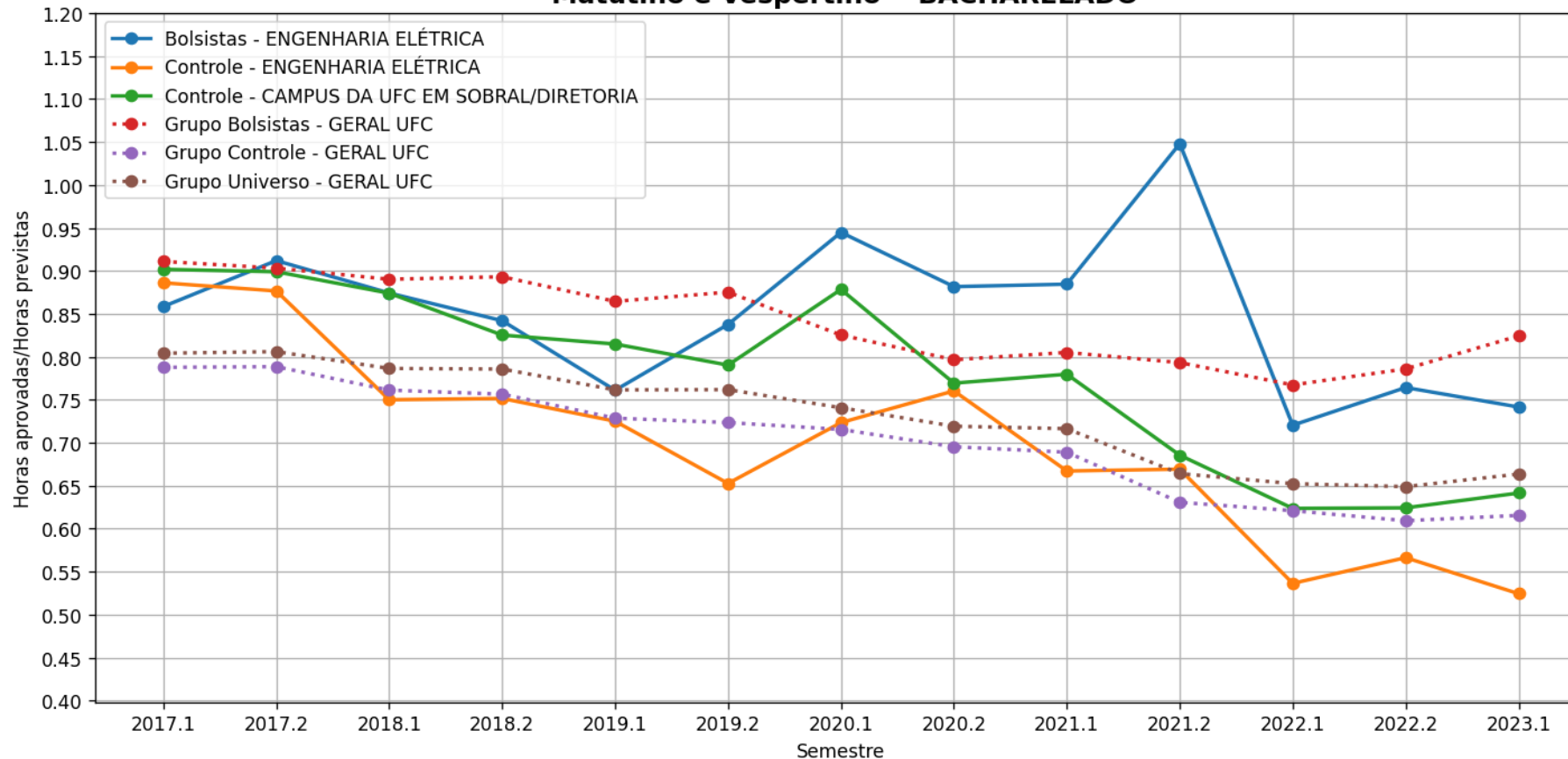

# d) Horas Aprovadas/Horas Previstas

Evolução temporal da média de Horas aprovadas/Horas previstas por semestre - Cursos  
- CAMPUS DA UFC EM SOBRAL/DIRETORIA  
FINANÇAS - Código Curso: 657514  
'Noturno' - BACHARELADO

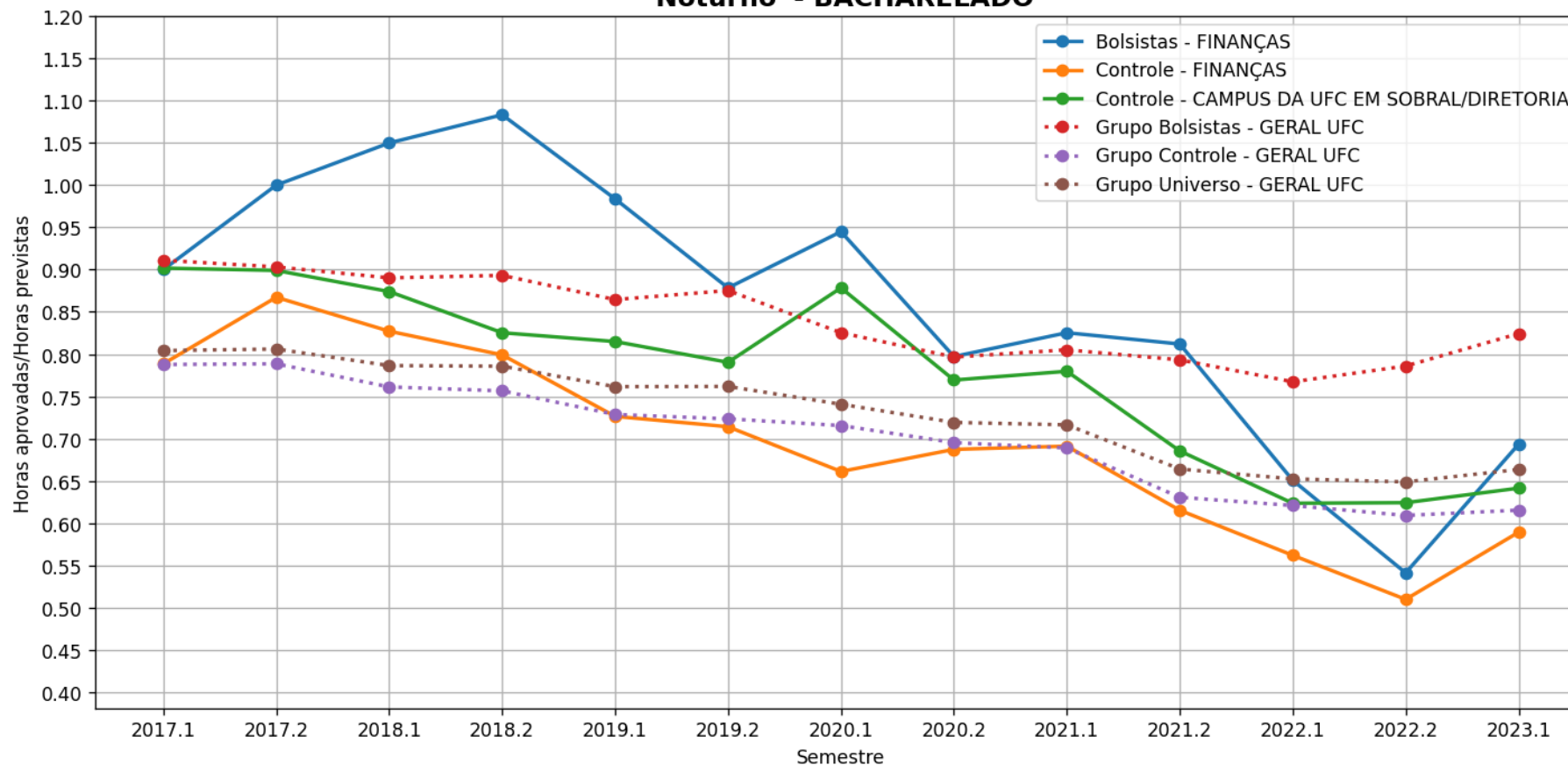

# d) Horas Aprovadas/Horas Previstas

Evolução temporal da média de Horas aprovadas/Horas previstas por semestre - Cursos  
- CAMPUS DA UFC EM SOBRAL/DIRETORIA  
MEDICINA - SOBRAL - Código Curso: 657494  
'Matutino, Vespertino e Noturno' - BACHARELADO

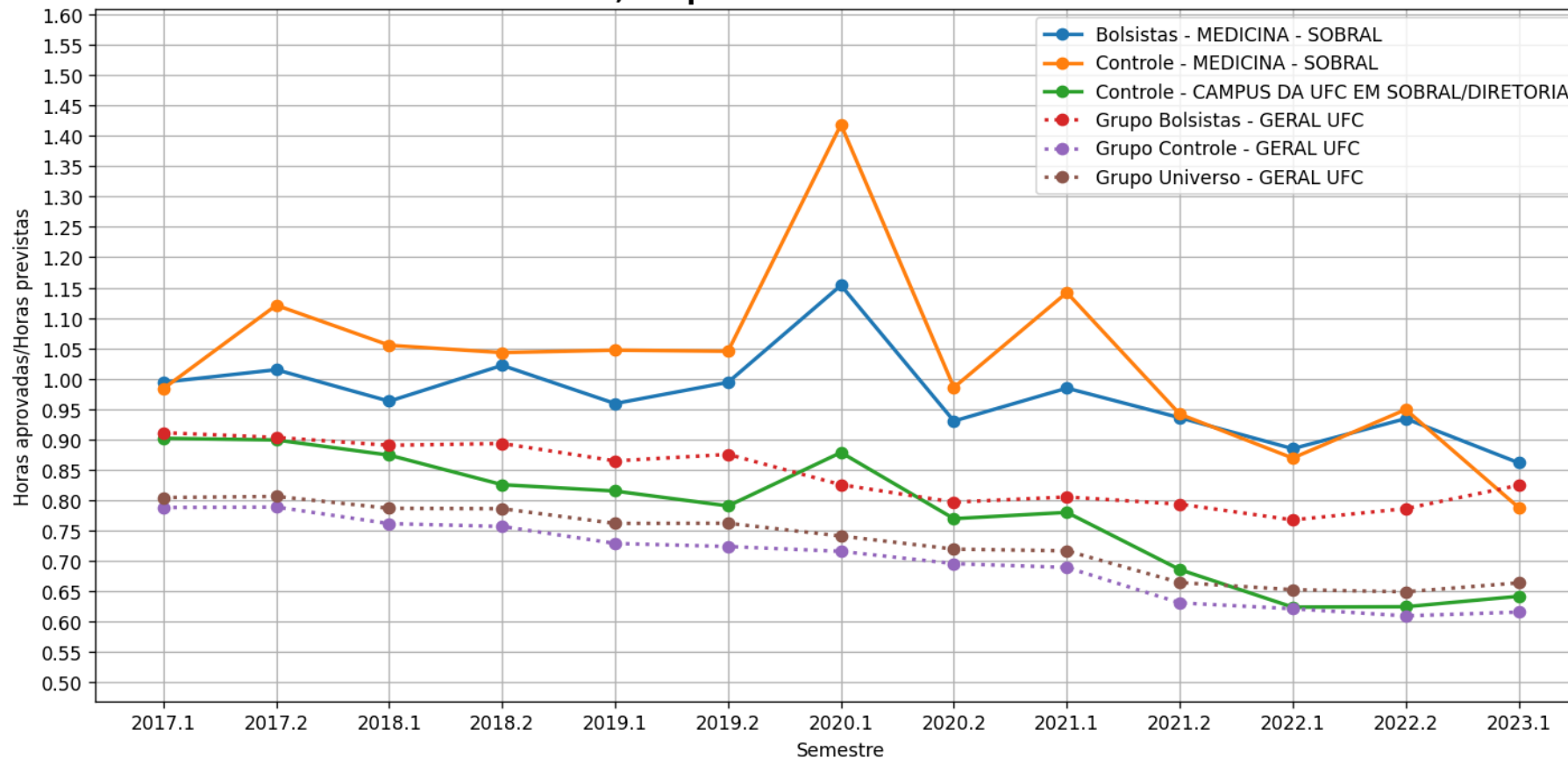

# d) Horas Aprovadas/Horas Previstas

Evolução temporal da média de Horas aprovadas/Horas previstas por semestre - Cursos  
- CAMPUS DA UFC EM SOBRAL/DIRETORIA  
MÚSICA-LICENCIATURA - Código Curso: 657523  
'Noturno' " - LICENCIATURA PLENA

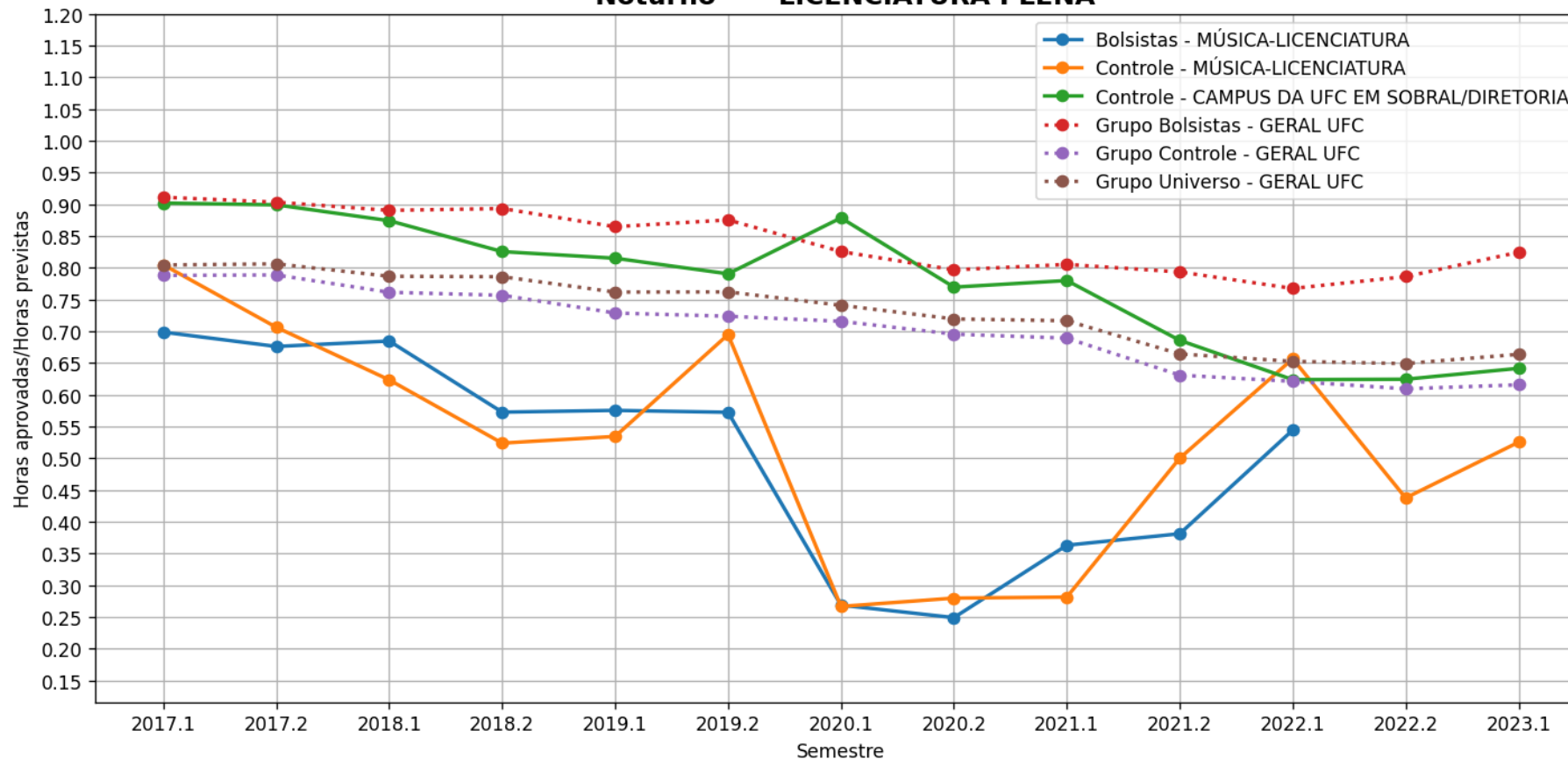

# d) Horas Aprovadas/Horas Previstas

Evolução temporal da média de Horas aprovadas/Horas previstas por semestre - Cursos  
- CAMPUS DA UFC EM SOBRAL/DIRETORIA  
MÚSICA-LICENCIATURA - Código Curso: 657523  
'Vespertino e Noturno' - LICENCIATURA

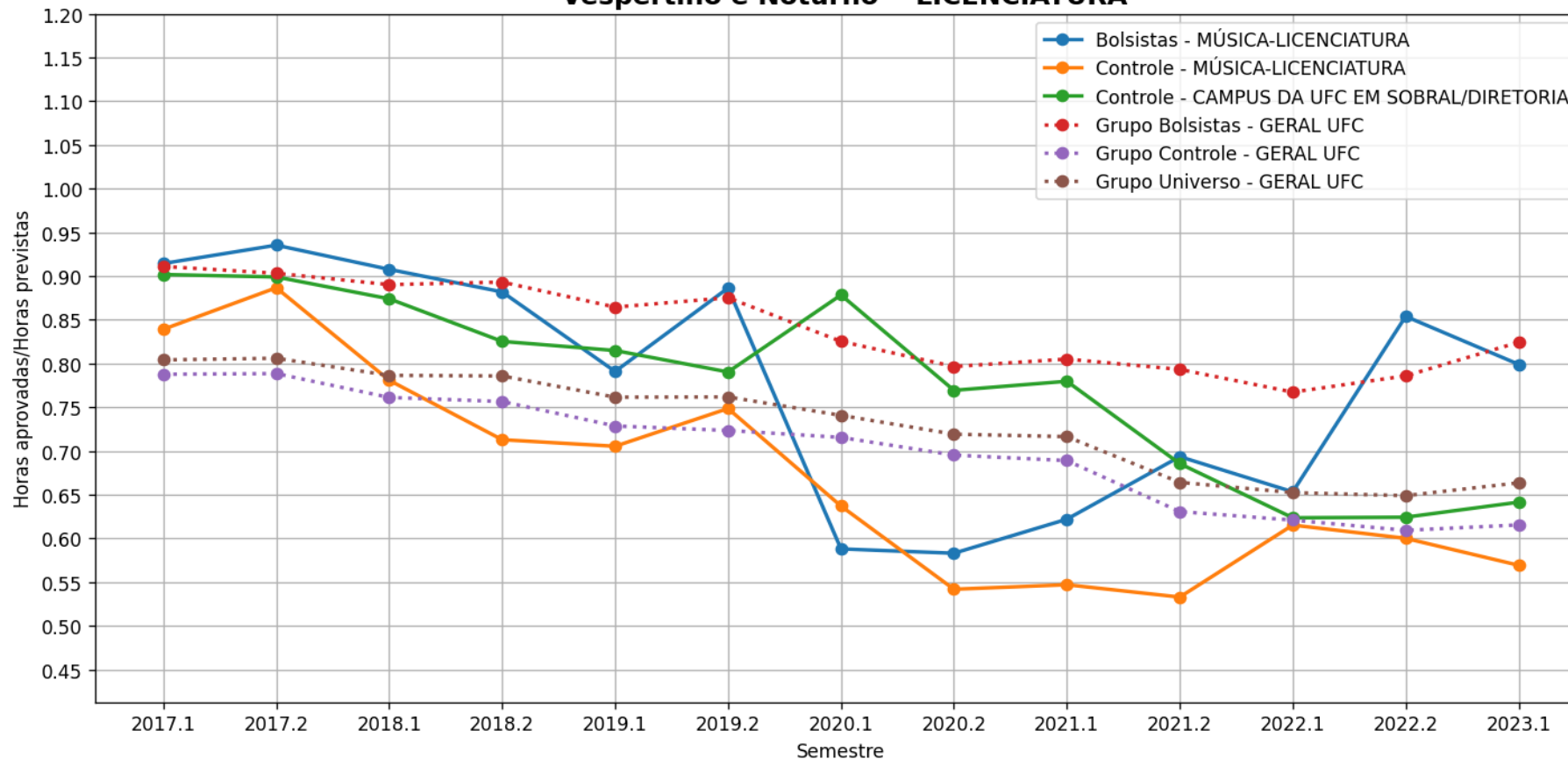

# d) Horas Aprovadas/Horas Previstas

Evolução temporal da média de Horas aprovadas/Horas previstas por semestre - Cursos  
- CAMPUS DA UFC EM SOBRAL/DIRETORIA  
ODONTOLOGIA - Código Curso: 657486  
'Matutino e Vespertino' - BACHARELADO

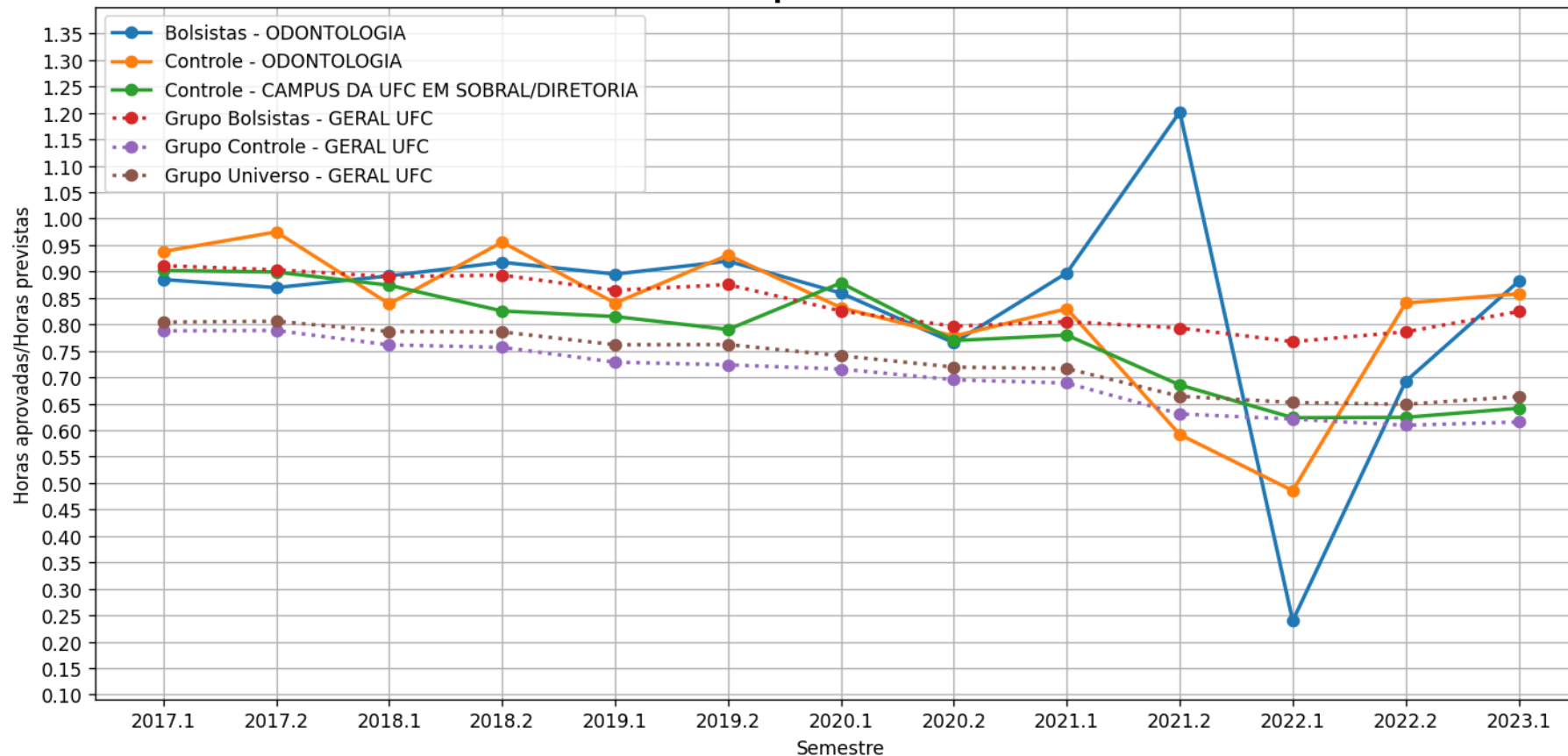



# d) Horas Aprovadas/Horas Previstas

Evolução temporal da média de Horas aprovadas/Horas previstas por semestre - Cursos  
- CAMPUS DA UFC EM SOBRAL/DIRETORIA  
PSICOLOGIA/CCGPSIC - SOBRAL - Código Curso: 657487  
'Matutino e Vespertino' - BACHARELADO

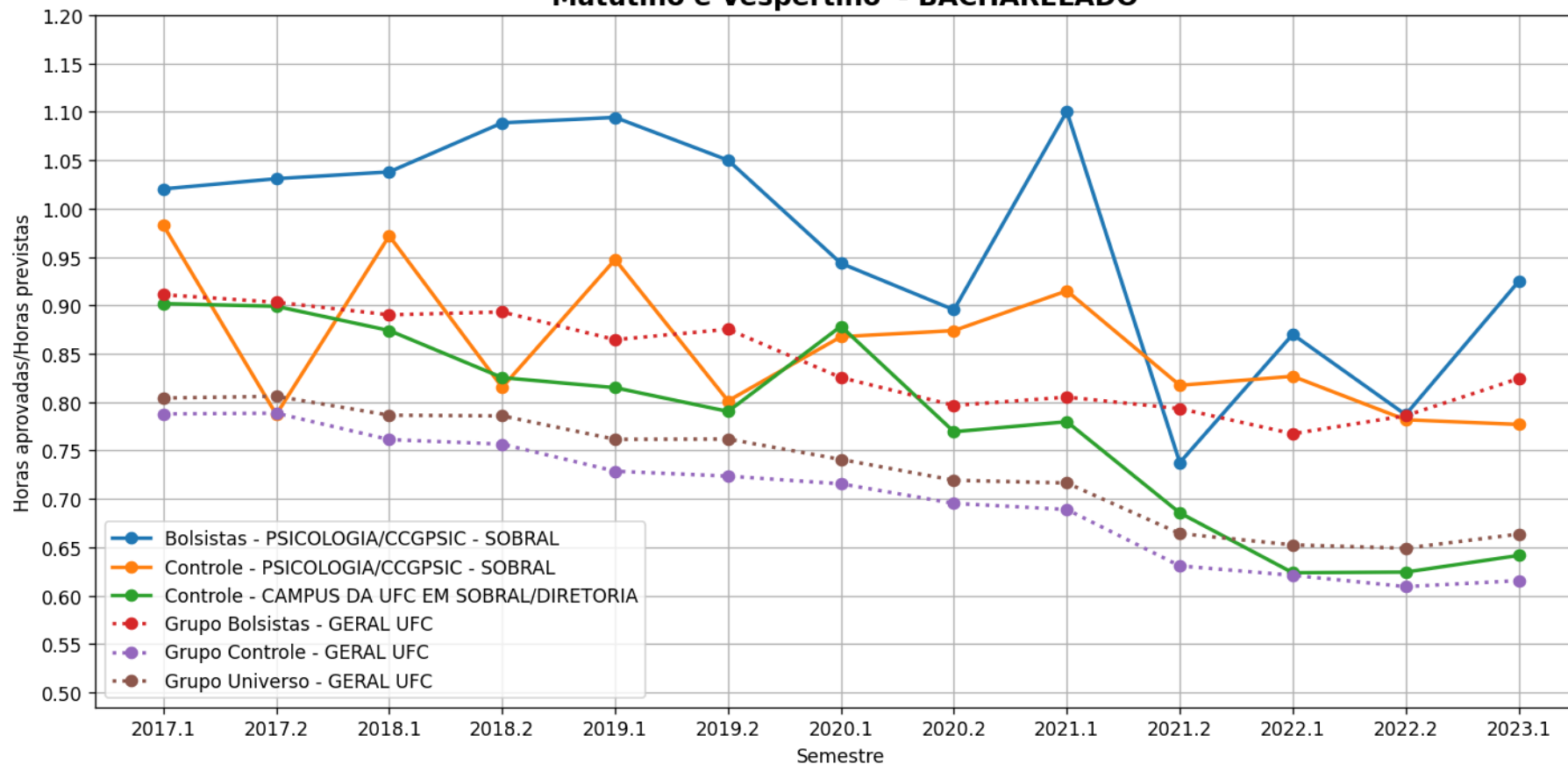



# e) Horas Aprovadas/Horas Matriculadas

# Legenda Horas

- **Geral Curso** – Todos os alunos do respectivo curso analisado que são bolsistas, independentemente do programa (Bolsas de recurso próprio UFC ou de entidades externas (FUNCAP, CNPq, etc, Bolsas Não-UFC)). . (Gráfico em Azul)
- **Controle Curso** – Todos os alunos do curso que não participam de programa de bolsa. (Gráfico em Amarelo)
- **Controle Campus** – Todos os alunos da respectiva unidade acadêmica analisada que não participam de programa de bolsa. (Gráfico em Verde)
- **Grupo Controle** – Todos os alunos da UFC que não participam de programa de bolsa (Gráfico em Vermelho)
- **Grupo Geral** – Todos os alunos bolsistas da UFC, independentemente do programa (Bolsas de recurso próprio UFC ou de entidades externas (FUNCAP, CNPq, etc. [Bolsas Não-UFC]) .(Gráfico em Roxo)
- **Grupo Universo** – Todos os alunos da UFC. (Gráfico em Marrom)

# e) Horas Aprovadas/Horas Matriculadas

Evolução temporal da média de Horas aprovadas/Horas matriculadas por semestre - Cursos  
- CAMPUS DA UFC EM SOBRAL/DIRETORIA  
CIÊNCIAS ECONÔMICAS - Código Curso: 657483  
'Noturno' - BACHARELADO

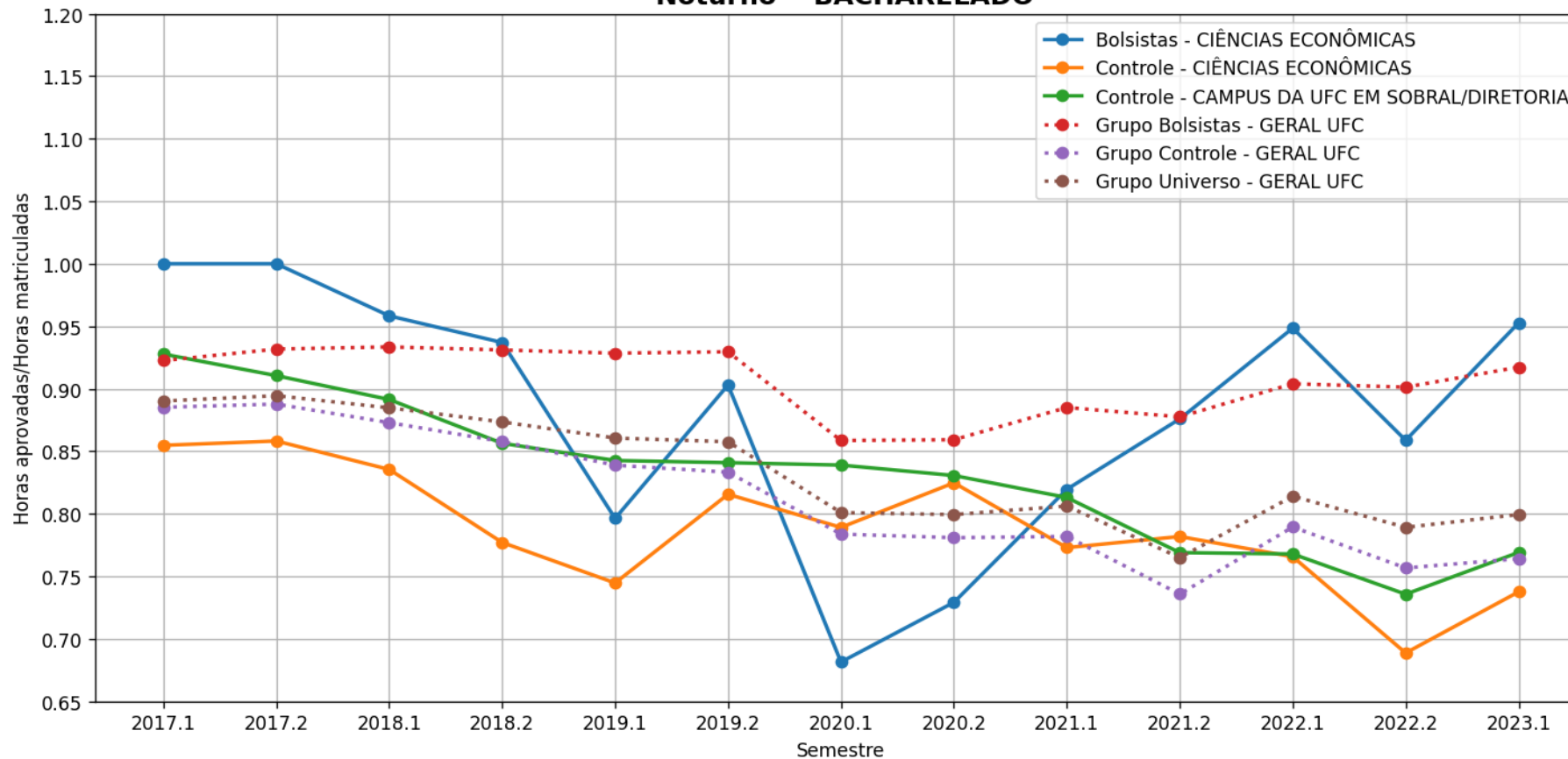

# e) Horas Aprovadas/Horas Matriculadas

Evolução temporal da média de Horas aprovadas/Horas matriculadas por semestre - Cursos  
- CAMPUS DA UFC EM SOBRAL/DIRETORIA

ENGENHARIA DE COMPUTAÇÃO - Código Curso: 657484  
'Matutino e Vespertino' - BACHARELADO

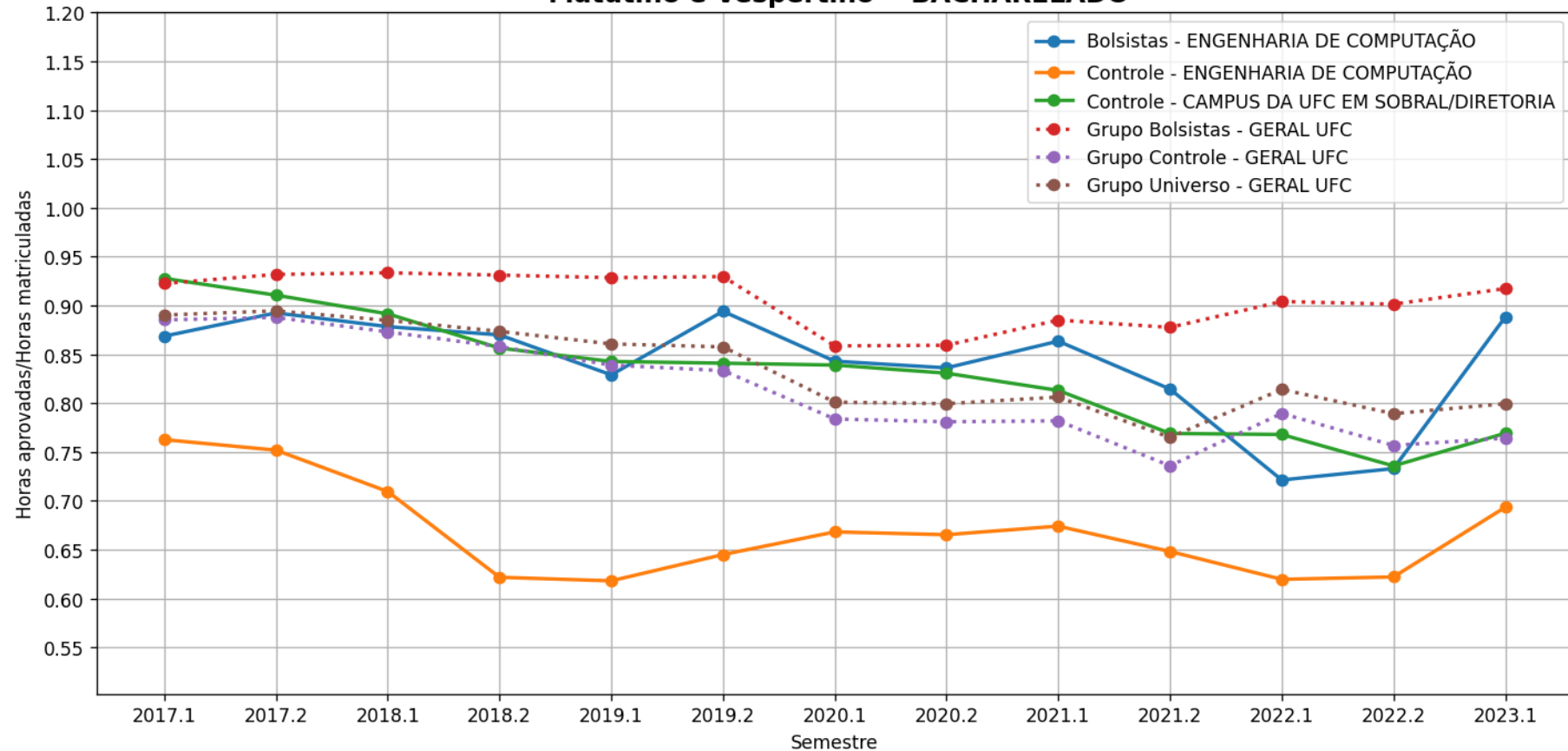

# e) Horas Aprovadas/Horas Matriculadas

Evolução temporal da média de Horas aprovadas/Horas matriculadas por semestre - Cursos  
- CAMPUS DA UFC EM SOBRAL/DIRETORIA  
ENGENHARIA ELÉTRICA - Código Curso: 657485  
'Matutino e Vespertino' - BACHARELADO

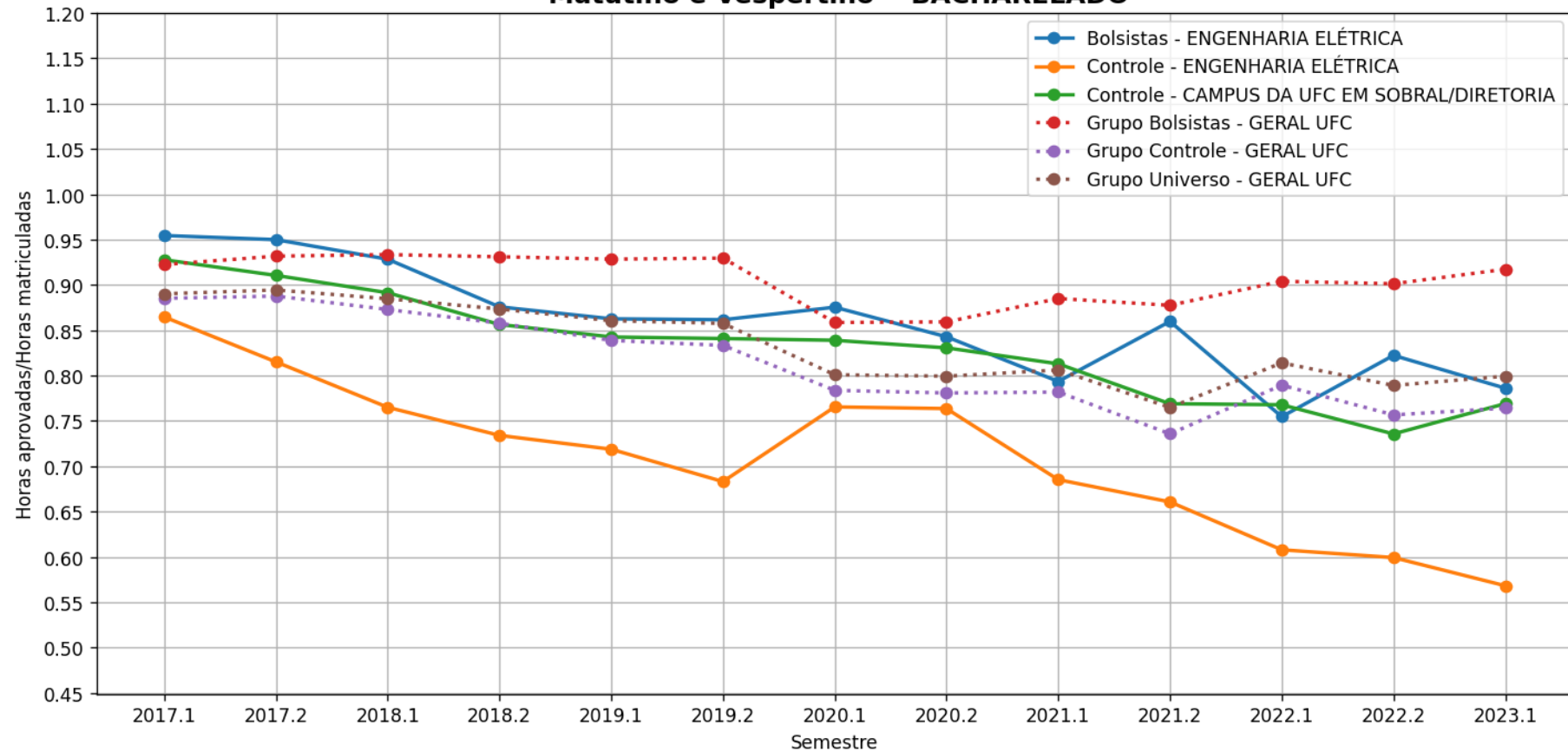

# e) Horas Aprovadas/Horas Matriculadas

Evolução temporal da média de Horas aprovadas/Horas matriculadas por semestre - Cursos  
- CAMPUS DA UFC EM SOBRAL/DIRETORIA  
FINANÇAS - Código Curso: 657514  
'Noturno' - BACHARELADO

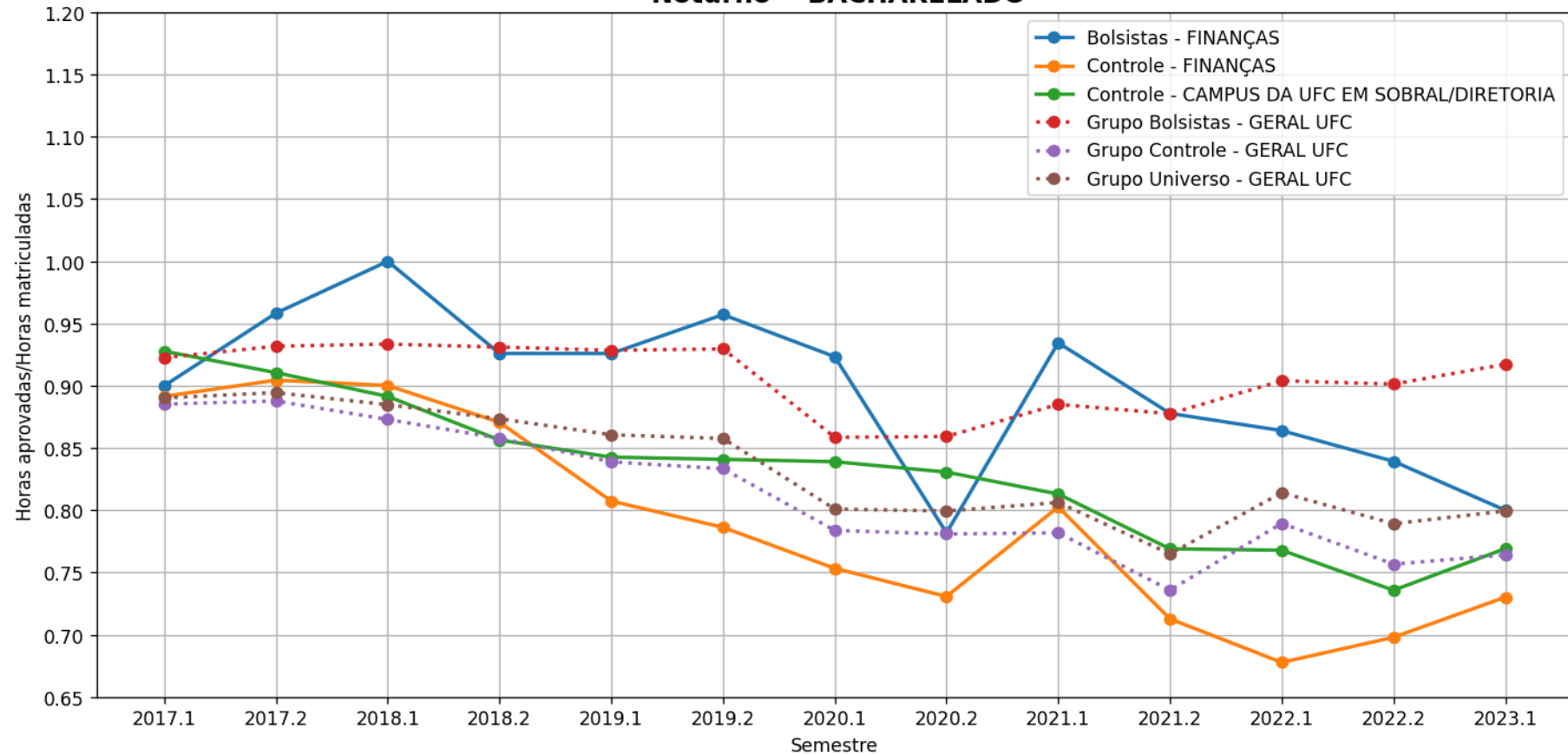

# e) Horas Aprovadas/Horas Matriculadas

Evolução temporal da média de Horas aprovadas/Horas matriculadas por semestre - Cursos  
- CAMPUS DA UFC EM SOBRAL/DIRETORIA  
MEDICINA - SOBRAL - Código Curso: 657494  
'Matutino, Vespertino e Noturno' - BACHARELADO

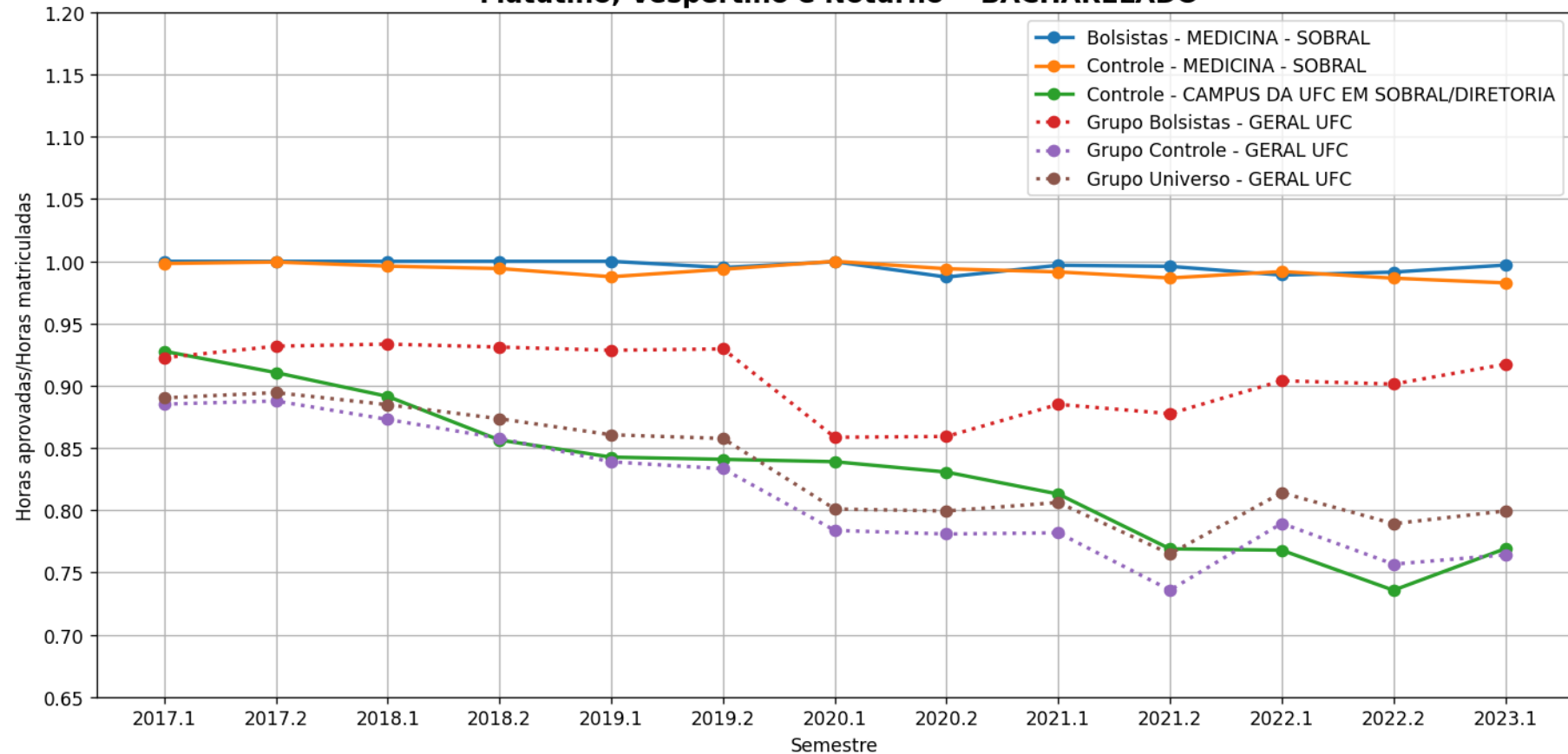

# e) Horas Aprovadas/Horas Matriculadas

Evolução temporal da média de Horas aprovadas/Horas matriculadas por semestre - Cursos  
- CAMPUS DA UFC EM SOBRAL/DIRETORIA  
MÚSICA-LICENCIATURA - Código Curso: 657523  
'Noturno' " - LICENCIATURA PLENA

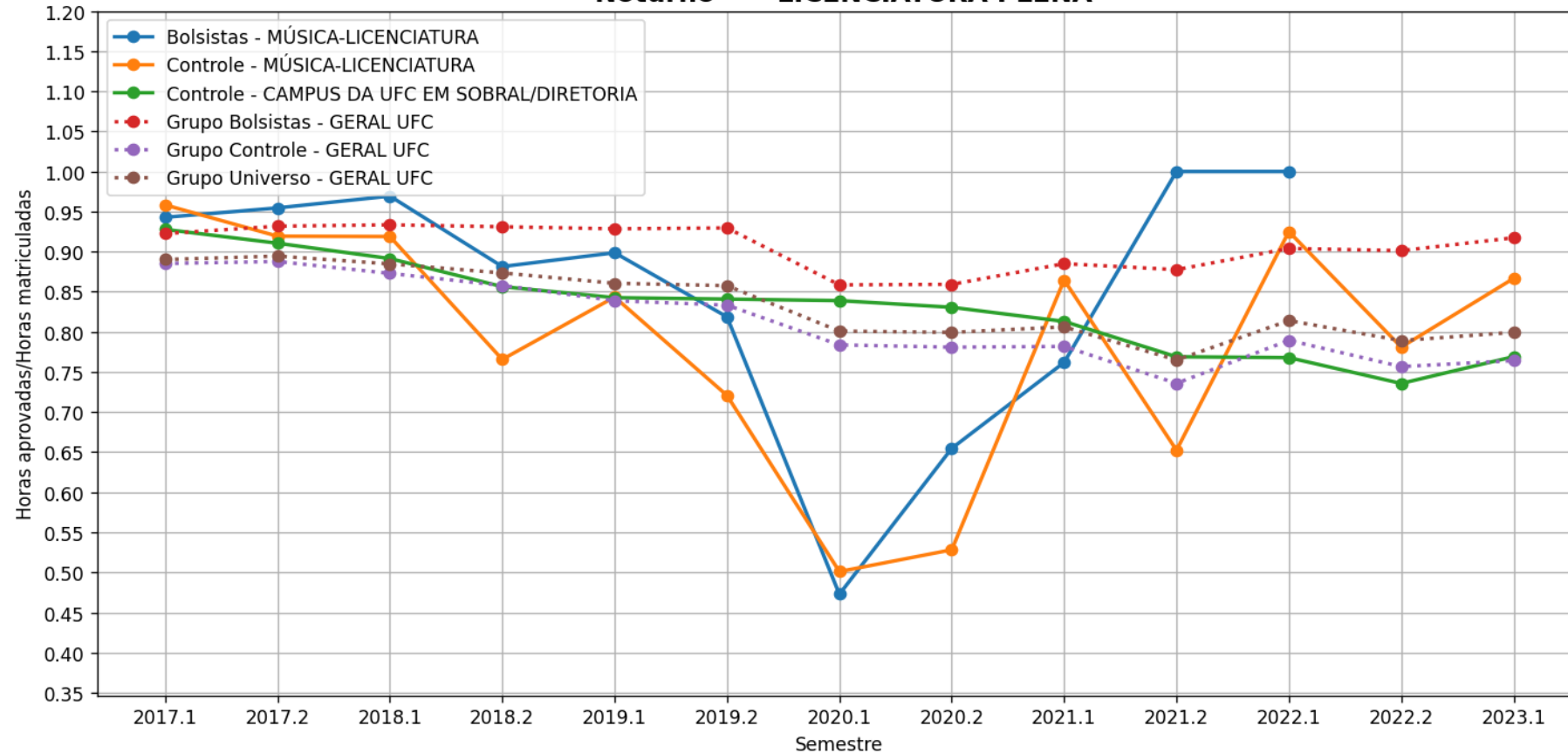



# e) Horas Aprovadas/Horas Matriculadas

Evolução temporal da média de Horas aprovadas/Horas matriculadas por semestre - Cursos  
- CAMPUS DA UFC EM SOBRAL/DIRETORIA  
MÚSICA-LICENCIATURA - Código Curso: 657523  
'Vespertino e Noturno' - LICENCIATURA

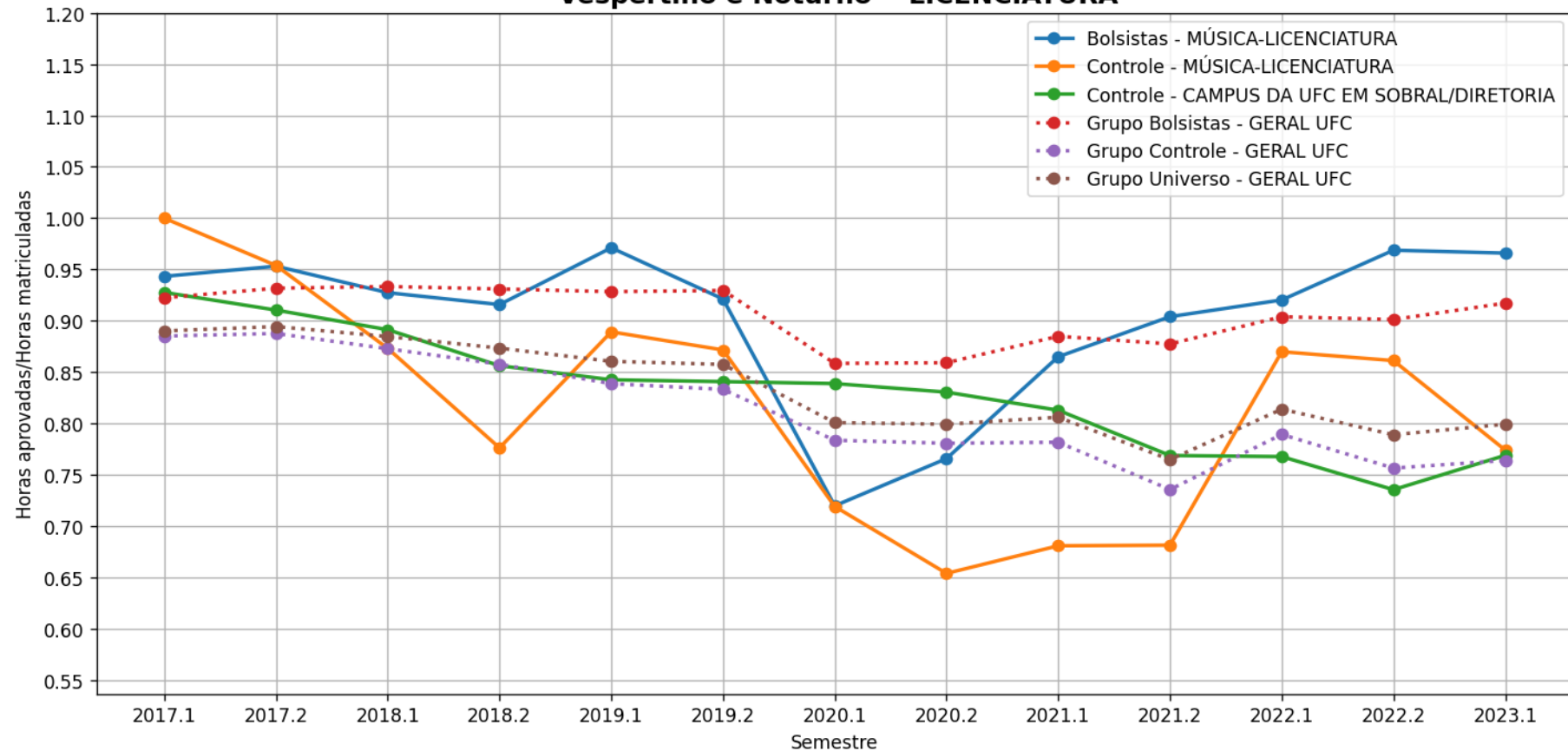

# e) Horas Aprovadas/Horas Matriculadas

Evolução temporal da média de Horas aprovadas/Horas matriculadas por semestre - Cursos  
- CAMPUS DA UFC EM SOBRAL/DIRETORIA  
ODONTOLOGIA - Código Curso: 657486  
'Matutino e Vespertino' - BACHARELADO

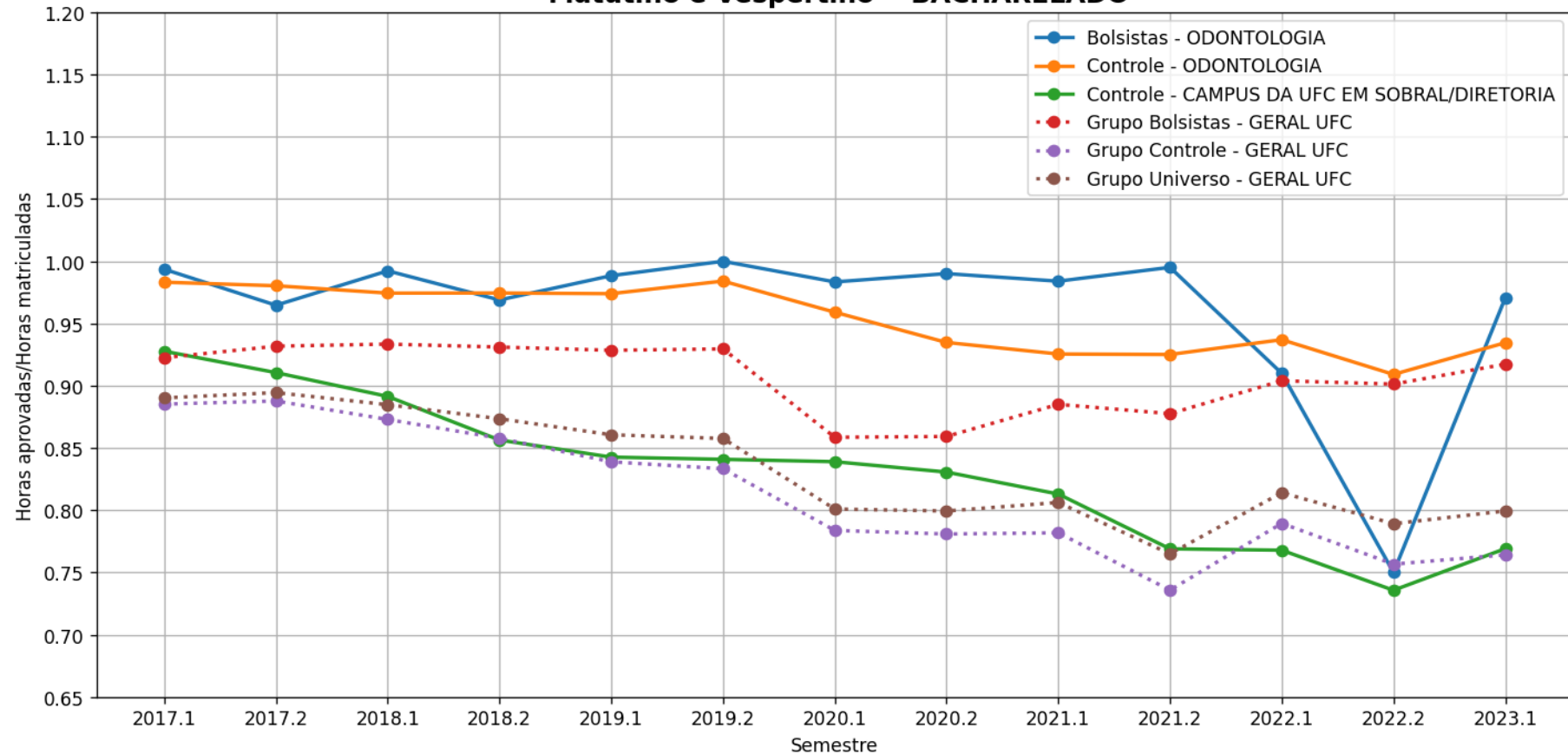

# e) Horas Aprovadas/Horas Matriculadas

Evolução temporal da média de Horas aprovadas/Horas matriculadas por semestre - Cursos  
- CAMPUS DA UFC EM SOBRAL/DIRETORIA  
PSICOLOGIA/CCGPSIC - SOBRAL - Código Curso: 657487  
'Matutino e Vespertino' - BACHARELADO

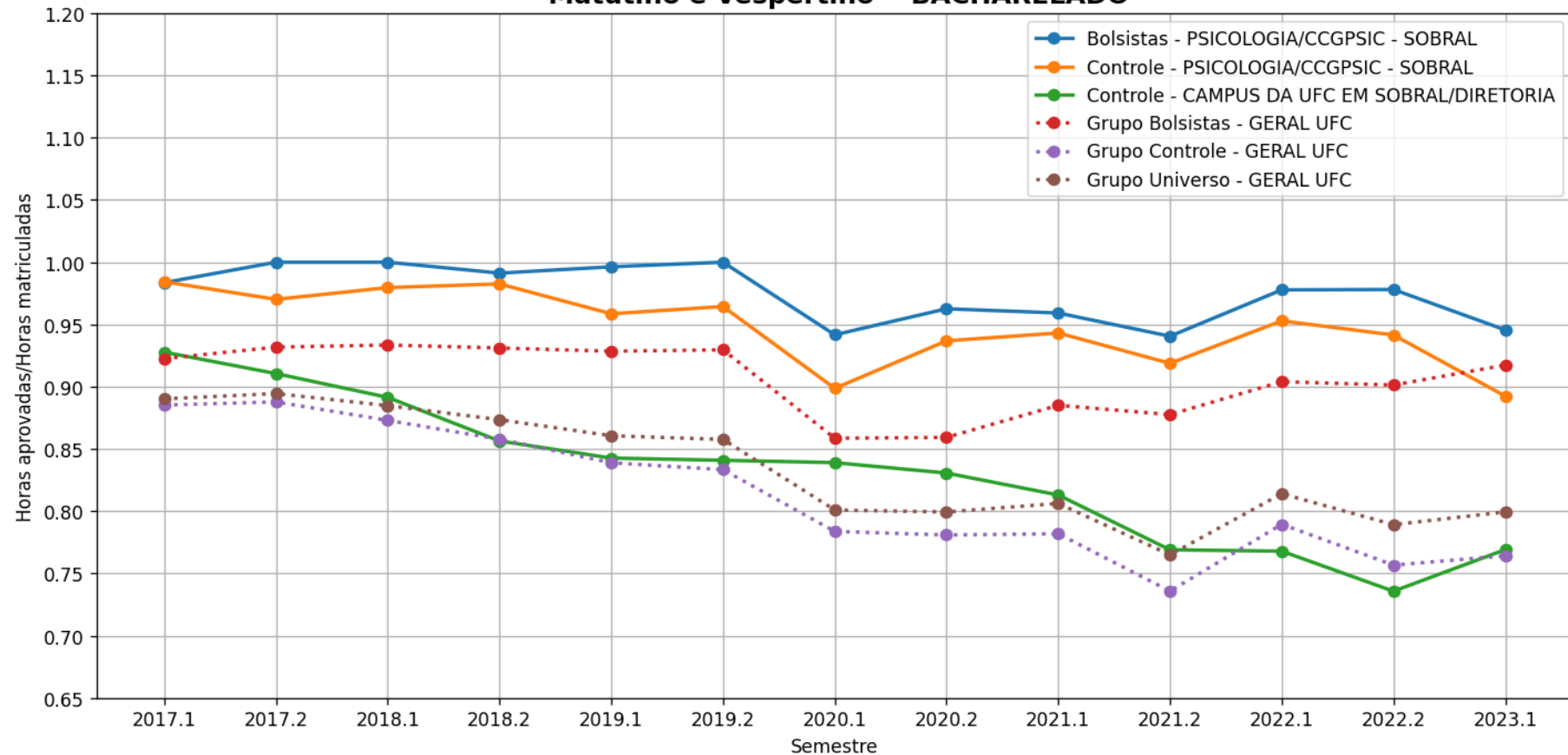

## f) Tempo de conclusão de curso

## f) Tempo de conclusão de curso

- Devido aos cursos possuírem Projetos Pedagógicos do Curso (PPC) distintos, os cursos da UFC podem ter quantidades diferentes de semestres para graduação do aluno (8, 10 ou 12 semestres). Desta forma, calcula-se a diferença relativa do tempo de conclusão dos alunos e do tempo de conclusão estipulado pelo PPC do seu curso.

$$PermRel = (PermAluno) - (QtdSemestresCurso)$$

## f) Tempo de conclusão de curso

**Exemplo 1 : Aluno se formou e teve permanência de dez semestres, e seu curso tem duração de oito.**

$$PermRel = (PermAluno) - (QtdSemestresCurso)$$

$$PermRel = 10 - 8$$

$$PermRel = + 2 \text{ Semestres}$$

**Neste caso, o aluno levou mais tempo que o estipulado no curso (Ex. de motivos: Reprovações, Trancamentos, Intercâmbio no exterior, etc.)**

## f) Tempo de conclusão de curso

**Exemplo 2 : Aluno se formou e teve permanência de sete semestres, e seu curso tem duração de dez.**

$$PermRel = (PermAluno) - (QtdSemestresCurso)$$

$$PermRel = 7 - 10$$

$$PermRel = - 3 \text{ Semestres}$$

**Neste caso, o aluno levou menos tempo que o estipulado no curso  
(Ex. de motivos: Aproveitamento de créditos)**

**Os resultados a seguir levam em consideração apenas os formados a partir de 2017.1**

# Legenda Tempo de Conclusão

- **Geral Curso** – Todos os alunos do respectivo curso analisado que são bolsistas, independentemente do programa (Bolsas de recurso próprio UFC ou de entidades externas (FUNCAP, CNPq, etc, Bolsas Não-UFC)). . (Gráfico em Azul)
- **Controle Curso** – Todos os alunos do curso que não participam de programa de bolsa. (Gráfico em Amarelo)
- **Controle Campus** – Todos os alunos da respectiva unidade acadêmica analisada que não participam de programa de bolsa. (Gráfico em Verde)
- **Grupo Controle** – Todos os alunos da UFC que não participam de programa de bolsa (Gráfico em Vermelho)
- **Grupo Geral** – Todos os alunos bolsistas da UFC, independentemente do programa (Bolsas de recurso próprio UFC ou de entidades externas (FUNCAP, CNPq, etc. [Bolsas Não-UFC]) .(Gráfico em Roxo)
- **Grupo Universo** – Todos os alunos da UFC. (Gráfico em Marrom)



# f) Tempo de conclusão de curso

Histograma normalizado do tempo de conclusão dos alunos - Cursos  
- CAMPUS DA UFC EM SOBRAL/DIRETORIA  
CIÊNCIAS ECONÔMICAS - Código Curso: 657483  
BACHARELADO - Noturno

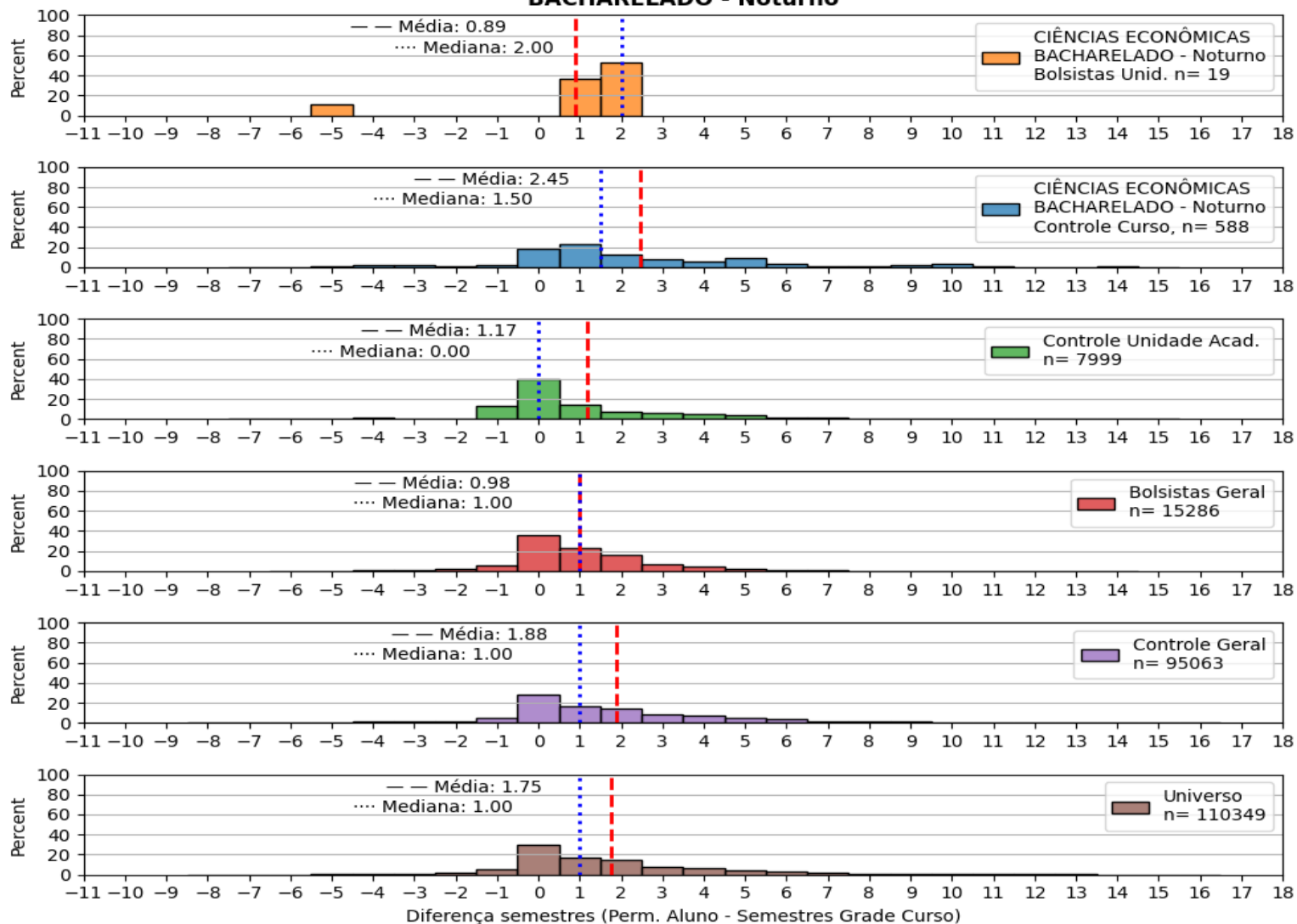

# f) Tempo de conclusão de curso

Histograma normalizado do tempo de conclusão dos alunos - Cursos  
- CAMPUS DA UFC EM SOBRAL/DIRETORIA  
ENGENHARIA DE COMPUTAÇÃO - Código Curso: 657484  
BACHARELADO - Matutino e Vespertino

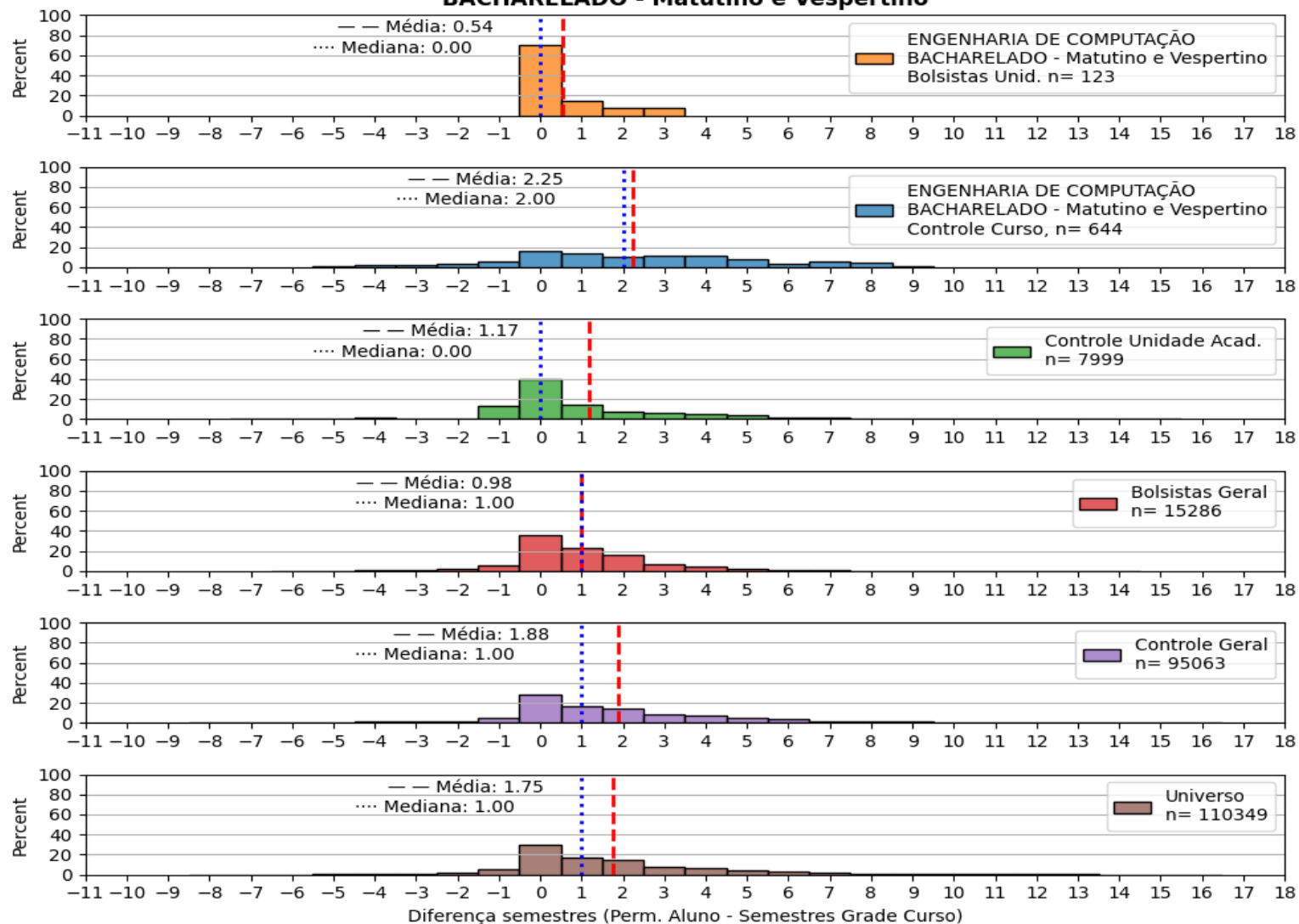

# f) Tempo de conclusão de curso

Histograma normalizado do tempo de conclusão dos alunos - Cursos  
- CAMPUS DA UFC EM SOBRAL/DIRETORIA  
ENGENHARIA ELÉTRICA - Código Curso: 657485  
BACHARELADO - Matutino e Vespertino

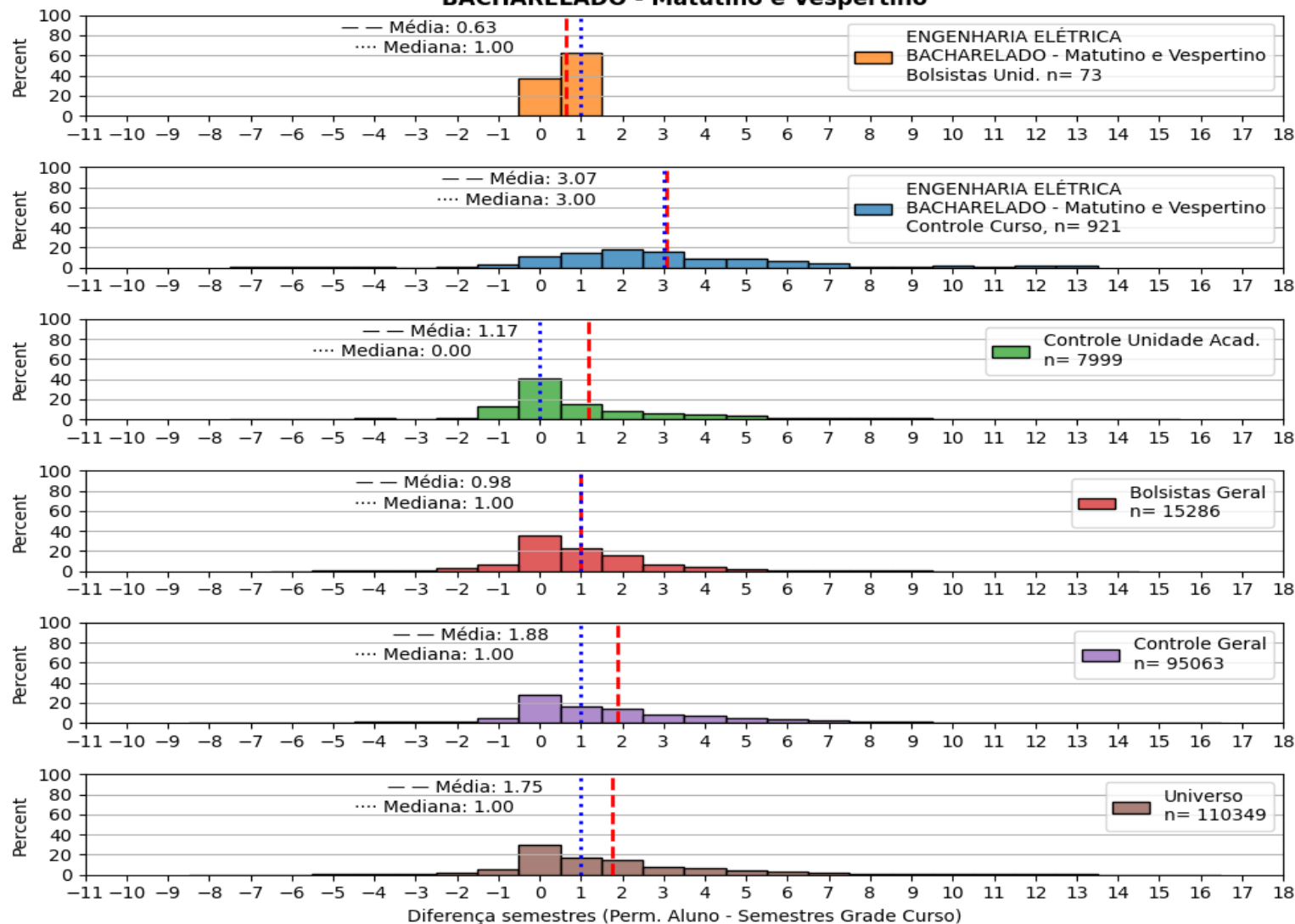

# f) Tempo de conclusão de curso

Histograma normalizado do tempo de conclusão dos alunos - Cursos  
- CAMPUS DA UFC EM SOBRAL/DIRETORIA  
FINANÇAS - Código Curso: 657514  
BACHARELADO - Noturno

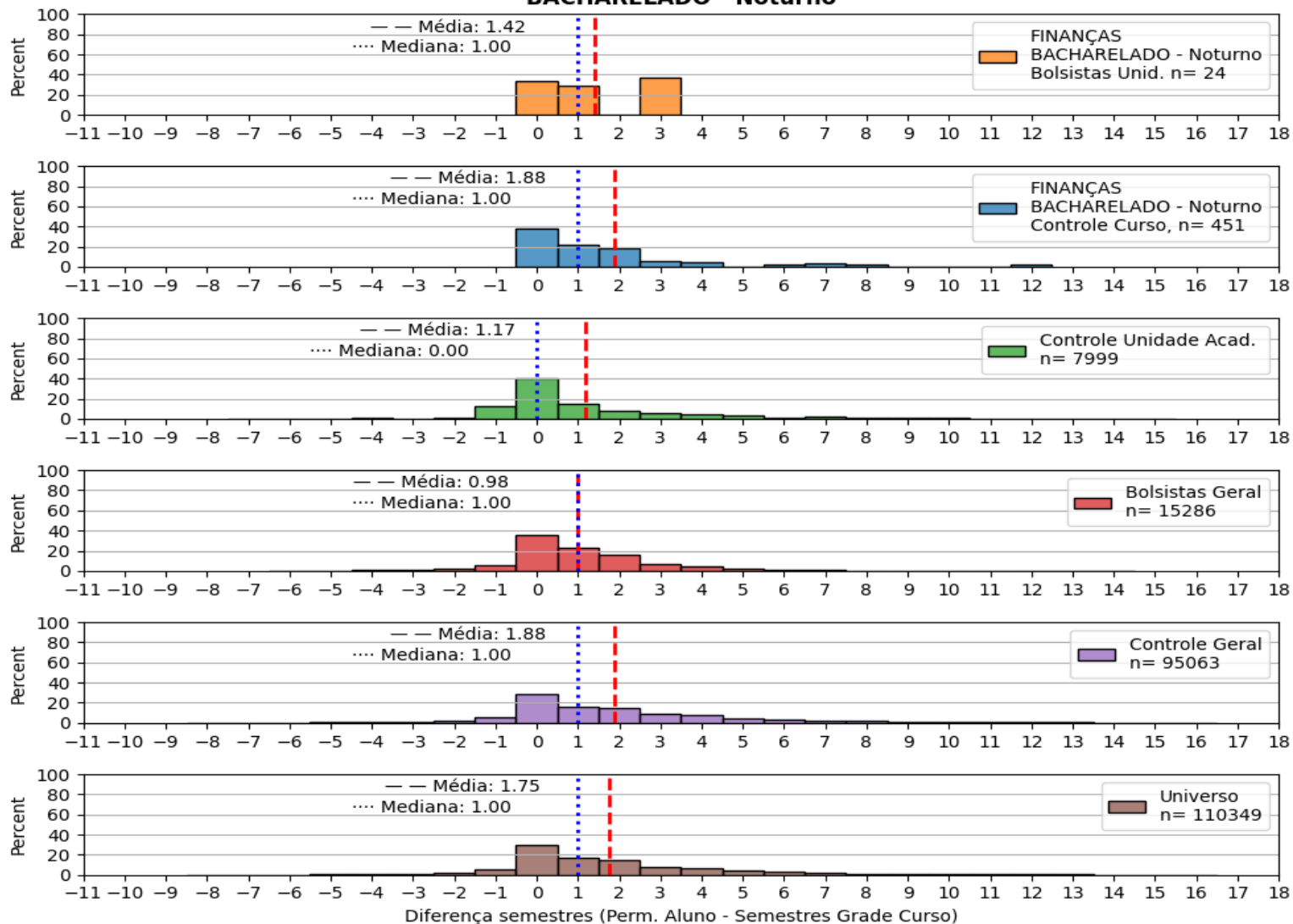

# f) Tempo de conclusão de curso

Histograma normalizado do tempo de conclusão dos alunos - Cursos  
- CAMPUS DA UFC EM SOBRAL/DIRETORIA  
MEDICINA - SOBRAL - Código Curso: 657494  
BACHARELADO - Matutino, Vespertino e Noturno

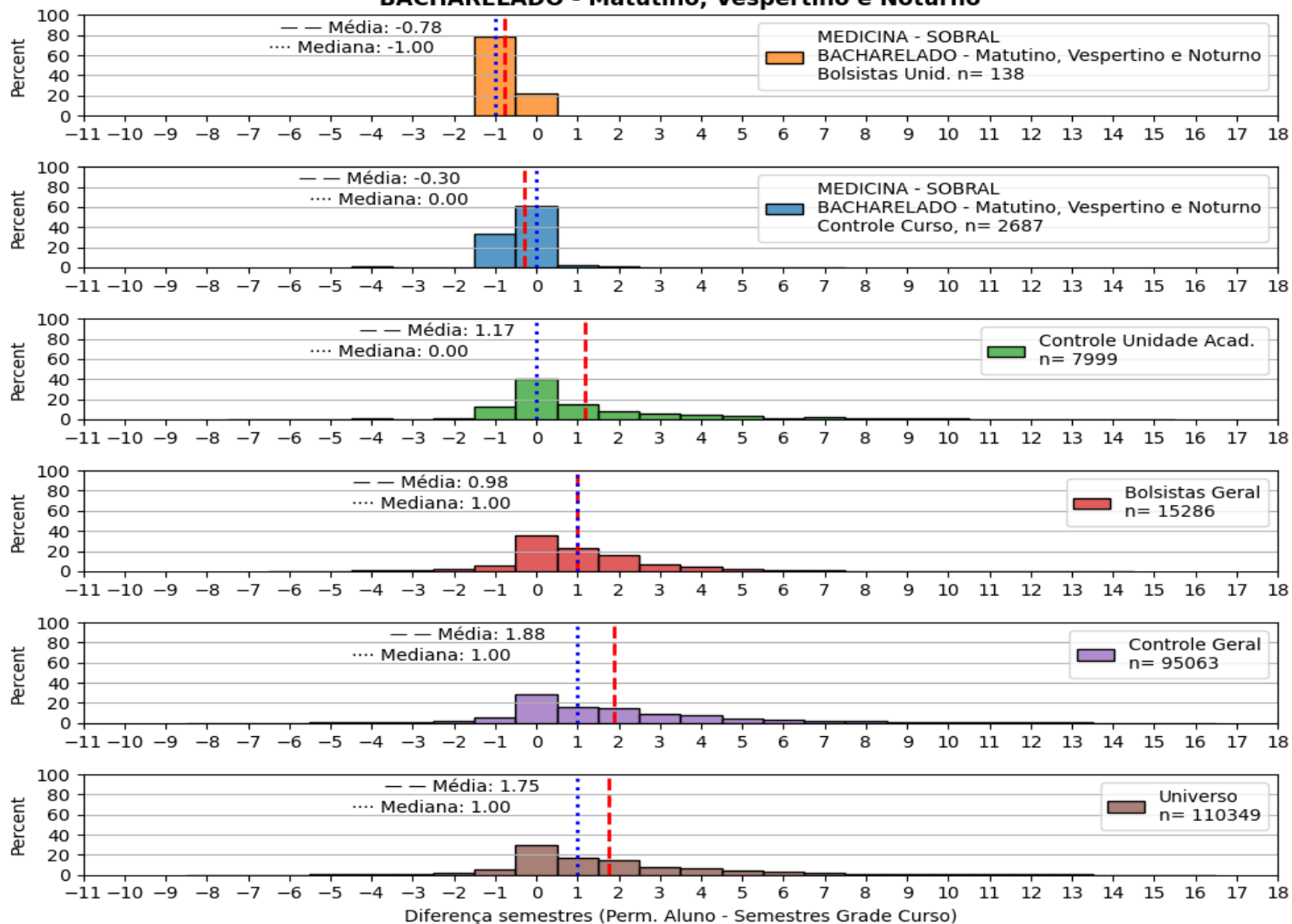

# f) Tempo de conclusão de curso

Histograma normalizado do tempo de conclusão dos alunos - Cursos  
- CAMPUS DA UFC EM SOBRAL/DIRETORIA  
MÚSICA-LICENCIATURA - Código Curso: 657523  
LICENCIATURA PLENA - Noturno

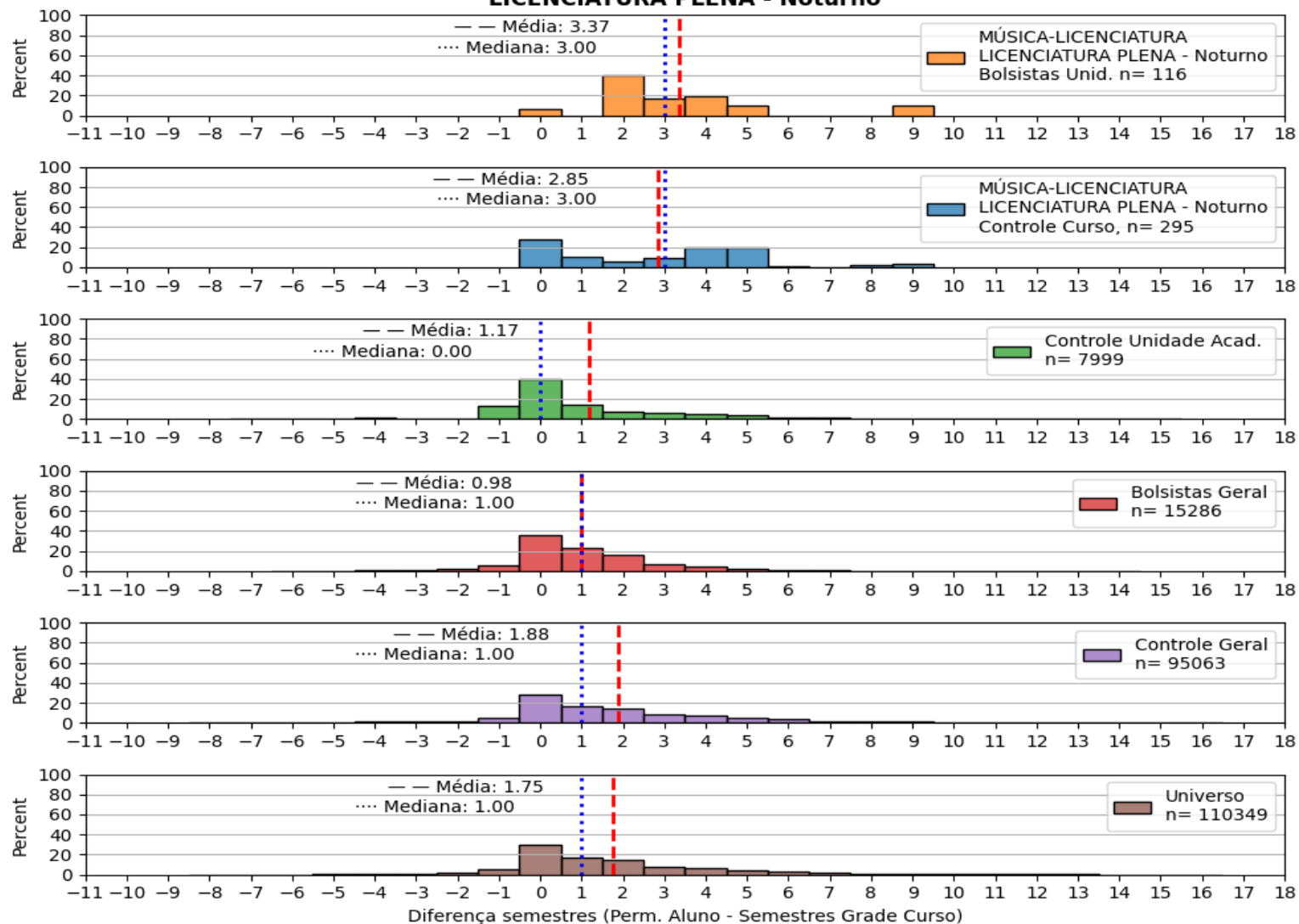

# f) Tempo de conclusão de curso

Histograma normalizado do tempo de conclusão dos alunos - Cursos  
- CAMPUS DA UFC EM SOBRAL/DIRETORIA  
MÚSICA-LICENCIATURA - Código Curso: 657523  
LICENCIATURA - Vespertino e Noturno

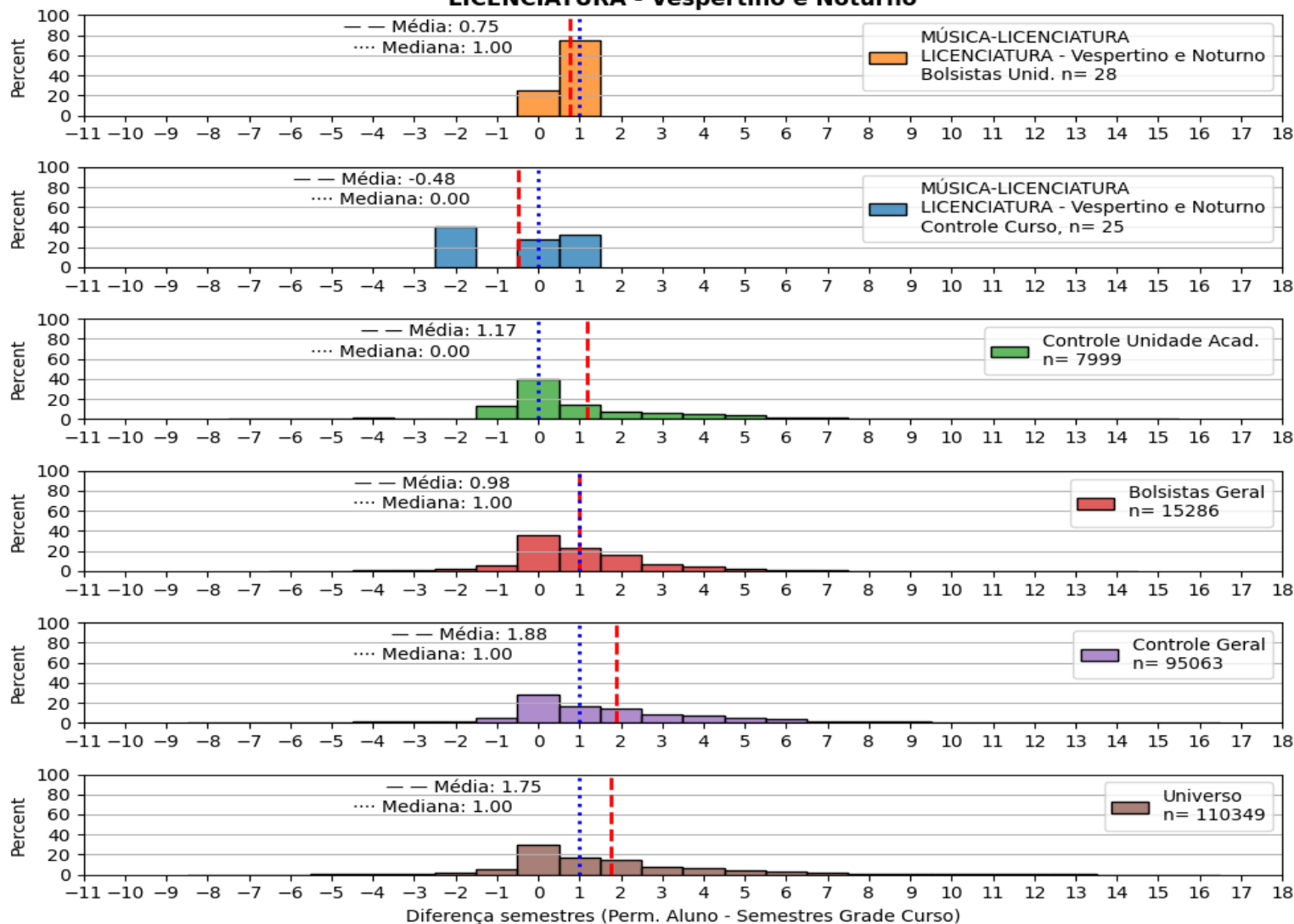



# f) Tempo de conclusão de curso

Histograma normalizado do tempo de conclusão dos alunos - Cursos  
- CAMPUS DA UFC EM SOBRAL/DIRETORIA  
ODONTOLOGIA - Código Curso: 657486  
BACHARELADO - Matutino e Vespertino

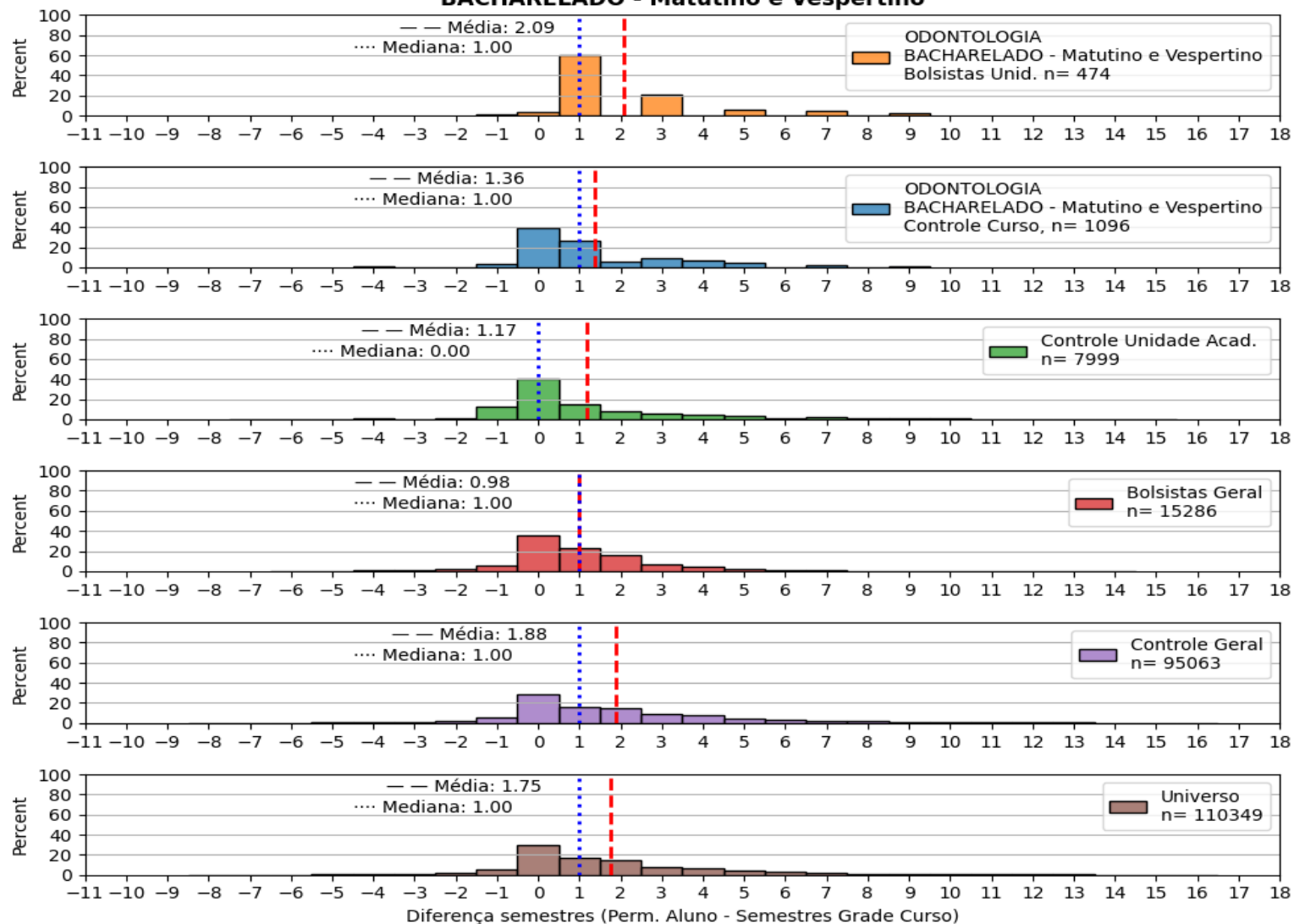



# f) Tempo de conclusão de curso

Histograma normalizado do tempo de conclusão dos alunos - Cursos  
- CAMPUS DA UFC EM SOBRAL/DIRETORIA  
PSICOLOGIA/CCGPSIC - SOBRAL - Código Curso: 657487  
BACHARELADO - Matutino e Vespertino

